

# Les Belgolâtres

Bulletin philatélique trimestriel  
diffusé GRATUITEMENT par email sous PDF  
**NUMERO 20 – Février 2025**

CONTACTS : Thomas & Philippe LINDEKENS – [lindekens.bogaerts@skynet.be](mailto:lindekens.bogaerts@skynet.be)



**Courriers expédiés en tarif international  
et affranchis avec des timbres de la série  
« ELSTROM ».**

**Comité restreint**



Philippe LINDEKENS



Thomas LINDEKENS



Daniel GOFFIN

**Rédacteurs permanents**



Jean-Claude  
GUYAUX



Francis  
KINARD



Mark  
BOTTU



Mireille  
LUTZ



Alain  
PIPART  
†



Lucien  
JANSSENS



Roger  
BAURAIN



Charly  
BRUART



Luc  
SELIS

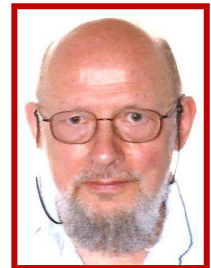

Jean-Louis  
DECHESNE



Yves  
VERTOMMEN  
† 2024



Hubert  
CAPRASSE



Jacques  
PIROTTE  
† 2023



Gerard  
LUDWIG

.....

Il reste encore des  
places, lancez-vous.  
Rejoignez-nous.

**EDITORIAL**

**Tous les bulletins sont disponibles sur: all bulletins are available on: alle tijdschriften zijn beschikbaar op: [www.philafrika.be/BELGOLATRES](http://www.philafrika.be/BELGOLATRES)**

Découvrez **gratuitement**  
votre nouveau  
**Delcampe Magazine**  
collections classiques !



**NOUVEAU • NEW • NEU**

Disponible en ligne et téléchargeable sur <https://blog.delcampe.net/fr/magazine/>

***Tables des matières***

<b>0. Tarifs en service international</b>	<b>page 7</b>
<b>1. Lettres : par voie terrestre et aérienne</b>	<b>page 16</b>
<b>2. Cartes-postale : par voie terrestre et aérienne</b>	<b>page 107</b>
<b>3. Imprimés : par voie terrestre et aérienne</b>	<b>page 120</b>
<b>4. Journaux : par voie terrestre et aérienne</b>	<b>page 133</b>
<b>5. Recommandés</b>	<b>page 135</b>
<b>6. Exprès</b>	<b>page 154</b>
<b>7. Aérogrammes</b>	<b>page 174</b>
<b>8. Pli taxé : par voie terrestre et aérienne</b>	<b>page 177</b>
<b>9. Mandats postaux</b>	<b>page 194</b>
<b>10. Droits de dédouanement</b>	<b>page 203</b>
<b>11. Divers</b>	<b>page 212</b>

## Introduction

Valeurs	Dates de parution	Couleurs	N° COB	
1,75	29.03.71	vert	1581	En février 2022, l'étude magistrale de Willy Delzongle vous a apporté toutes les explications sur la genèse, la confection, l'impression de cette série de timbres connues sous le nom de son créateur Harry « Elstrom ».
2,25	13.11.72	vert olive	1642	
2,5	16.05.74	gris vert	1716	
3	01.12.73	jaune vert	1694	
3,25	16.05.74	lilas marron	1753	Actuellement, il n'y a rien de neuf à apporter à ce travail, cependant, la plupart des collectionneurs d'histoire postale et de tarifs sont restés sur leur fin. Effectivement, les reproductions de documents ne répondaient malheureusement pas aux attentes de l'étude traditionnelle.
3,5	07.09.70	rouge brunâtre	1543	
3,5	13.09.71	rouge brunâtre	1581A	
4	16.05.74	bleu	1643	
4,5	23.10.72	brun violet	1644	
4,5	16.12.74	bleu turquoise	1743	
5	23.10.72	violet	1645	
6	23.10.72	rouge	1646	
6,5	16.12.74	noir violet	1744	
7	22.02.71	vermillon	1582	
7,5	17.03.75	rose lilas	1754	C'est pourquoi nous avons décidé de combler modestement cette lacune en vous présentant divers courriers en service international. Même si certains vont dire que présenter une telle étude est plus simple que de faire la même chose avec une série classique.
8	23.10.72	gris foncé	1647	
9	22.02.71	bistre	1583	Nous sommes en accord avec cette remarque et nous suggérons à son auteur de nous présenter, à l'avenir, une collection aussi diversifiée de documents internationaux.
9	28.01.80	rouge brunâtre	1962P	
10	15.12.71	rose lilas	1584	
11	06.09.76	brun gris	1822	
12	23.10.72	vert bleu	1648	
13	17.02.75	bleu	1747	
14	06.09.76	vert olive	1823	
15	22.02.71	violet	1585	
16	28.11.77	vert	1875	
17	17.03.75	lilas	1755	
18	22.02.71	gris bleu	1586	Les documents que vous allez découvrir appartiennent à Alphonse Meurisse, Jean-Louis Dechesne et Daniel Goffin. Le site de vente « Delcampe », nous a apporté quelques plis intéressants.
18	28.01.80	bleu	1963	
20	15.12.71	bleu violet	1587	
22	30.09.74	gris noir	1727	
22	15.10.79	vert	1945	
25	17.02.75	lilas rouge	1748	
30	23.10.72	orange	1649	
35	23.06.80	vert	1984	
40	28.11.77	gris bleu	1876	
45	23.06.80	marron	1985	

## 0. Tarifs en service international

### Tarifs des lettres en service international

15-11-1969 au 31-05-1972	jusqu'à 20 gr (format standard) 7,00 frs Par 20 gr en plus + 4,00 frs
01-06-1972 au 30-09-1973	jusqu'à 20 gr, envois normalisés 8,00 frs Autres envois 14,00 frs De 20,1 à 50 gr 14,00 frs De 50,1 à 100 gr 18,00 frs De 100,1 à 250 gr 40,00 frs De 250,1 à 500 gr 75,00 frs etc...
01-10-1973 au 14-12-1974	jusqu'à 20 gr, envois normalisés 10,00 frs Autres envois 18,00 frs De 20,1 à 50 gr 18,00 frs De 50,1 à 100 gr 23,00 frs De 100,1 à 250 gr 42,00 frs De 250,1 à 500 gr 78,00 frs etc...
15-12-1974 au 15-03-1976	jusqu'à 20 gr envois normalisés 10,00 frs Autres envois 18,00 frs 50 gr 18,00 frs 100 gr 23,00 frs 250 gr 42,00 frs 500 gr 78,00 frs etc...
16-03-1976 au 14-04-1982	envois normalisés 14,00 frs Autres envois : jusqu'à 50 gr 25,00 frs 100 gr 33,00 frs 250 gr 67,00 frs 500 gr 128,00 frs etc...
15-04-1982 au 14-04-1983	envois normalisés 17,00 frs Autres envois : jusqu'à 50 gr 30,00 frs 100 gr 40,00 frs 250 gr 80,00 frs 500 gr 155,00 frs etc...
15-04-1983 au 31-01-1984	envois normalisés 20,00 frs Autres envois : jusqu'à 50 gr 30,00 frs 100 gr 40,00 frs 250 gr 85,00 frs 500 gr 165,00 frs etc...

## *Les Belgolâtres*

01-02-1984 au 15-01-1985	envois normalisés	22,00 frs
	Autres envois : jusqu'à 50 gr	35,00 frs
	100 gr	50,00 frs
	250 gr	100,00 frs
	500 gr	195,00 frs
	etc ...	
16-01-1985 au 28-02-1986	envois normalisés	23,00 frs
	Autres envois : jusqu'à 50 gr	40,00 frs
	100 gr	55,00 frs
	250 gr	110,00 frs
	500 gr	210,00 frs
	etc ..	
01-03-1986 au 15-01-1990	envois normalisés	24,00 frs
	Autres envois : jusqu'à 50 gr	42,00 frs
	100 gr	58,00 frs
	250 gr	115,00 frs
	500 gr	220,00 frs
	etc ...	
16-01-1990 au 31-12-1991	envois normalisés	25,00 frs
	Autres envois : jusqu'à 50 gr	43,00 frs
	100 gr	59,00 frs
	250 gr	116,00 frs
	500 gr	221,00 frs
	etc ...	
01-04-1992 au 31-12-1993	envois normalisés	28,00 frs
	Autres envois : jusqu'à 100 gr	54,00 frs
	250 gr	129,00 frs
	500 gr	256,00 frs
	etc ...	
01-01-1994 au 31-12-1995	envois normalisés	38,00 frs
	Notion de prioritaire ou pas, création de trois zones	

<b>Tarifs réduits</b>	<b>LO</b>	<b>Luxembourg</b>	<b>Pays-Bas</b>
-----------------------	-----------	-------------------	-----------------

15-11-1969 au 31-05-1972	jusqu'à 20 gr (format standard)	3,50 frs
	Autres envois ou jusqu'à 100 gr	7,00 frs
	Jusqu'à 250 gr	13,00 frs
	500 gr	25,00 frs
	etc...	
01-06-1972 au 30-09-1973	jusqu'à 20 gr (envois normalisés)	4,50 frs
	Autres envois ou jusqu'à 50 gr	9,00 frs
	Jusqu'à 100 gr	12,00 frs
	250 gr	18,00 frs
	500 gr	30,00 frs
	etc...	
01-10-1973 au 14-12-1974	jusqu'à 20 gr (envois normalisés)	5,00 frs
	Autres envois ou jusqu'à 50 gr	10,00 frs
	Jusqu'à 100 gr	13,00 frs
	250 gr	20,00 frs
	500 gr	35,00 frs
	etc...	



## *Les Belgolâtres*

15-12-1974 au 30-11-1977	jusqu'à 20 gr (envois normalisés)	6,50 frs
	Autres envois ou jusqu'à 50 gr	13,00 frs
	Jusqu'à 100 gr	17,00 frs
	250 gr	25,00 frs
	500 gr	35,00 frs
	etc...	
01-12-1977 au 31-01-1980	jusqu'à 20 gr (envois normalisés)	8,00 frs
	Autres envois ou jusqu'à 50 gr	16,00 frs
	Jusqu'à 100 gr	20,00 frs
	250 gr	30,00 frs
	500 gr	60,00 frs
	etc...	
01-02-1980 au 14-04-1982	jusqu'à 20 gr (envois normalisés)	9,00 frs
	Autres envois ou jusqu'à 50 gr	18,00 frs
	Jusqu'à 100 gr	22,00 frs
	250 gr	33,00 frs
	500 gr	65,00 frs
	etc...	
15-04-1982 au 14-04-1983	envois normalisés	10,00 frs
	Autres envois : jusqu'à 50 gr	20,00 frs
	100 gr	25,00 frs
	250 gr	38,00 frs
	500 gr	75,00 frs
	etc...	
15-04-1983 au 31-01-1984	envois normalisés	11,00 frs
	Autres envois : jusqu'à 50 gr	22,00 frs
	100 gr	27,00 frs
	250 gr	40,00 frs
	500 gr	75,00 frs
	etc...	

Tarifs réduits	LO	France	Allemagne occidentale
15-11-1969 au 31-05-1972	jusqu'à 20 gr (format standard)	3,50 frs	
	Autres envois		7,00 frs
	Au-dessus de 20 gr = tarif international		
01-06-1972 au 30-09-1973	jusqu'à 20 gr (envois normalisés)	4,50 frs	
	Autres envois		9,00 frs
	Au-dessus de 20 gr = tarif international		
01-10-1973 au 14-12-1974	jusqu'à 20 gr (envois normalisés)	5,00 frs	
	Autres envois		10,00 frs
	Au-dessus de 20 gr = tarif international		
15-12-1974 au 30-11-1977	jusqu'à 20 gr (envois normalisés)	6,50 frs	
	Autres envois		13,00 frs
	Au-dessus de 20 gr = tarif international		

## *Les Belgolâtres*

01-12-1977 au 31-01-1980	jusqu'à 20 gr (envois normalisés) Autres envois Au-dessus de 20 gr = tarif international	8,00 frs 16,00 frs
01-02-1980 au 14-04-1982	jusqu'à 20 gr (envois normalisés) Autres envois Au-dessus de 20 gr = tarif international	9,00 frs 18,00 frs
15-04-1982 au 14-04-1983	envois normalisés Autres envois Au-dessus de 20 gr = tarif international	10,00 frs 20,00 frs
15-04-1983 au 31-01-1984	envois normalisés Autres envois Au-dessus de 20 gr = tarif international	11,00 frs 22,00 frs

<b>Tarifs réduits</b>	<b>LO</b>	<b>Congo</b>
-----------------------	-----------	--------------

15-11-1969 au 31-05-1972	jusqu'à 20 gr (format standard) Autres envois Plus de 20 gr : par 20 gr ou fraction de 20 gr, supplément de	3,50 frs 7,00 frs 3,50 frs
--------------------------	--	----------------------------------

<b>Tarifs réduits</b>	<b>LO</b>	<b>Communauté européenne</b>
-----------------------	-----------	------------------------------

Dates	CP <sup>1</sup>	CI <sup>2</sup>	CV <sup>3</sup>							
15-11-1969 au 31-05-1972	2.50	3.50	3.00	L	NL	F <sup>4</sup>	RFA	I <sup>5</sup>	AN	D
01-06-1972 au 30-09-1973	3.50	3.50	4.00	L	NL	F	RFA	I	AN	D
01-10-1973 au 14-12-1974	4.00	4.00	5.00	L	NL	F	RFA	I	AN	D
15-12-1974 au 15-03-1976	5.00	5.00	5.00 <sup>6</sup>	L	NL	F	RFA	I	AN	D
01-12-1977 au 31-01-1980	6.00	6.00	6.00	L	NL	F	RFA	I	AN	D
01-02-1980 au 14-04-1982	6.50	6.50	7.00	L	NL	F	RFA	I	AN	D
15-04-1982 au 14-04-1983	7.50	7.50	7.00	L	NL	F	RFA	I	AN	D
15-04-1983 au 31-01-1984	8.00	8.00	8.00	L	NL	F	RFA	I	AN	D
01-02-1984 au 15-01-1985	10.00	10.00	11.00	L	NL	F	RFA	I	AN	D
16-01-1985 au 28-02-1986	12.00			L	NL	F	RFA	I	AN	D
01-03-1986 au 31-01-1988	13.00			L	NL	F	RFA	I	AN	D

<sup>1</sup> Carte Postale

<sup>2</sup> Carte Illustrée à découvert

<sup>3</sup> Carte de Visite 5 mots maximum

<sup>4</sup> + les territoires d'Outre-mer et Monaco

<sup>5</sup> + Saint-Marin et le Vatican

<sup>6</sup> 6.50 du 16-03-1976 au 30-11-1977

<b>Tarifs des <u>cartes-postales</u> en service international</b>
---

15-11-1969 au 31-05-1972	4,00 frs
01-06-1972 au 30-09-1973	5,00 frs
01-10-1973 au 15-03-1976	7,00 frs
16-03-1976 au 14-04-1982	10,00 frs
15-04-1982 au 14-04-1983	12,00 frs
15-04-1983 au 31-01-1984	13,00 frs
01-02-1984 au 15-01-1985	15,00 frs
16-01-1985 au 28-02-1986	23,00 frs
01-03-1986 même tarif que la lettre normalisée	

<b>Tarifs réduits</b>	<b>CP</b>	<b>Luxembourg</b>	<b>Pays-Bas</b>	<b>France</b>	<b>Allemagne occidentale</b>
-----------------------	-----------	-------------------	-----------------	---------------	------------------------------

15-11-1969 au 31-05-1972	2,50 frs
01-06-1972 au 30-09-1973	3,50 frs
01-10-1973 au 14-12-1974	4,00 frs
15-12-1974 au 30-11-1977	5,00 frs
01-12-1977 au 31-01-1980	6,00 frs
01-02-1980 au 14-04-1982	6,50 frs
15-04-1982 au 14-04-1983	7,50 frs
15-04-1983 au 31-01-1984	8,00 frs
01-02-1984 au 15-01-1985	10,00 frs
16-01-1985 au 28-02-1986	12,00 frs
01-03-1986 même tarif que la lettre normalisée	

<b>Tarifs des <u>imprimés</u> en service international</b>
--

15-11-1969 au 31-05-1972	jusqu'à 50 gr		3,00 frs
	Par 50 gr en plus	+	1,50 frs
01-06-1972 au 30-09-1973	jusqu'à 20 gr		4,00 frs
	50 gr		5,00 frs
	100 gr		6,00 frs
	250 gr		10,00 frs
	500 gr		18,00 frs
	etc...		
01-10-1973 au 15-03-1976	jusqu'à 20 gr envois normalisés		5,00 frs
	Autres envois		7,00 frs
	50 gr		7,00 frs
	100 gr		8,00 frs
	250 gr		10,00 frs
	500 gr		18,00 frs
	etc...		

## *Les Belgolâtres*

16-03-1976 au 14-04-1982	envois normalisés	7,00 frs
	Autres envois : jusqu'à 50 gr	11,00 frs
	100 gr	15,00 frs
	250 gr	28,00 frs
	500 gr	50,00 frs
	etc...	

A partir du 15-04-1982, les faire-part de décès, de naissance, ... et les cartes de remerciements, cartes de visite, ... ne comportant qu'une communication quelconque imprimée, sont repris dans le tarif des imprimés.

15-04-1982 au 14-04-1983	envois normalisés	8,50 frs
	Autres envois : jusqu'à 50 gr	14,00 frs
	100 gr	20,00 frs
	250 gr	35,00 frs
	500 gr	60,00 frs
	etc...	

15-04-1983 au 31-01-1984	envois normalisés	10,00 frs
	Autres envois : jusqu'à 50 gr	15,00 frs
	100 gr	25,00 frs
	250 gr	35,00 frs
	500 gr	70,00 frs
	etc...	

<b>Tarifs réduits</b>	<b>IMP</b>	<b>Luxembourg</b>
-----------------------	------------	-------------------

15-11-1969 au 31-05-1972	jusqu'à 20 gr format standard	1,50 frs
	Autres envois	2,50 frs
	jusqu'à 50 gr	2,50 frs
	100 gr	3,00 frs
	250 gr	4,50 frs
	etc...	

01-06-1972 au 30-09-1973	jusqu'à 20 gr : envois normalisés	2,00 frs
	Autres envois	3,00 frs
	jusqu'à 50 gr	3,00 frs
	100 gr	3,50 frs
	250 gr	5,00 frs
	etc...	

01-10-1973 au 31-01-1980	jusqu'à 20 gr envois normalisés	4,50 frs
	Autres envois	6,00 frs
	50 gr	6,00 frs
	100 gr	7,50 frs
	250 gr	10,00 frs
	500 gr	15,00 frs
	etc...	

01-02-1980 au 14-01-1981	envois normalisés	5,00 frs
	Autres envois : jusqu'à 50 gr	7,00 frs
	100 gr	8,00 frs
	250 gr	11,00 frs
	500 gr	17,00 frs
	etc...	

*Les Belgolâtres*

15-01-1981 au 14-04-1982	envois normalisés	6,00 frs
	Autres envois : jusqu'à 50 gr	8,00 frs
	100 gr	9,00 frs
	250 gr	12,00 frs
	500 gr	18,00 frs
	etc...	

15-04-1982 au 14-04-1983	envois normalisés	7,00 frs
	Autres envois : jusqu'à 50 gr	9,00 frs
	100 gr	11,00 frs
	250 gr	14,00 frs
	500 gr	21,00 frs
	etc...	

15-04-1983 au 31-01-1984	envois normalisés	8,00 frs
	Autres envois : jusqu'à 50 gr	10,00 frs
	100 gr	12,00 frs
	250 gr	16,00 frs
	500 gr	24,00 frs
	etc...	

<b>IMP</b>	<b>Pays-Bas</b>
------------	-----------------

15-11-1969 au 14-12-1974	jusqu'à 20 gr format standard	1,50 frs
	Autres envois	2,50 frs
	jusqu'à 50 gr	2,50 frs
	100 gr	3,00 frs
	250 gr	4,50 frs
	500 gr	9,00 frs
etc...		

15-12-1974 au 15-03-1976	jusqu'à 20 gr : envois normalisés	5,00 frs
	Autres envois	7,00 frs
	jusqu'à 50 gr	7,00 frs
	100 gr	8,00 frs
	250 gr	10,00 frs
	500 gr	18,00 frs
etc...		

16-03-1976 au 30-12-1977	jusqu'à 20 gr envois normalisés	6,50 frs
	Autres envois	6,50 frs
	50 gr	11,00 frs
	100 gr	15,00 frs
	250 gr	28,00 frs
	500 gr	50,00 frs
etc...		

## Les Belgolâtres

### Journaux

15-11-1969 au 31-05-1972	jusqu'à 50 gr Par 50 gr en plus	1,50 frs 0,75 frs
01-06-1972 au 30-09-1973	jusqu'à 20 gr Jusqu'à 50 gr	2,00 frs 3,00 frs
01-10-1973 au 14-12-1974	jusqu'à 20 gr envois normalisés autres envois Jusqu'à 50 gr	2,00 frs 3,00 frs 3,00 frs
15-12-1974 au 15-03-1976	jusqu'à 20 gr envois normalisés autres envois jusqu'à 50 gr	3,00 frs 4,00 frs
16-03-1976 au 14-01-1981	jusqu'à 20 gr envois normalisés autres envois jusqu'à 50 gr	3,50 frs 6,00 frs
15-01-1981 au 14-04-1982	jusqu'à 20 gr envois normalisés autres envois jusqu'à 50 gr	4,00 frs 6,00 frs
15-04-1982 au 14-04-1983	jusqu'à 20 gr envois normalisés autres envois jusqu'à 50 gr	5,00 frs 7,00 frs
15-04-1983 au 31-01-1984	jusqu'à 20 gr envois normalisés autres envois jusqu'à 50 gr	6,00 frs 8,00 frs
01-02-1984 au 31-01-1988	jusqu'à 20 gr envois normalisés autres envois jusqu'à 50 gr	6,00 frs 9,00 frs

### Tarifs des recommandés en service international

15-11-1969 au 30-09-1973	droit fixe de	15,00 frs
01-10-1973 au 14-12-1974		18,00 frs
15-12-1974 au 15-03-1976		25,00 frs
16-03-1976 au 30-11-1977		25,00 <sup>2</sup> frs
01-12-1977 au 31-01-1980		30,00 frs
	En dehors des heures normales d'ouverture des guichets +	8,00 frs
01-02-1980 au 14-01-1981		35,00 frs
	En dehors des heures normales d'ouvertures des guichets +	9,00 frs
15-01-1981 au 14-04-1982		50,00 frs
15-04-1982 au 31-01-1984		60,00 frs
01-02-1984 au 15-01-1985		70,00 frs
16-01-1985 au 28-02-1986		75,00 frs
01-03-1986 au 31-08-1988		80,00 frs

## *Les Belgolâtres*

<sup>2</sup> Lors du dépôt en dehors des heures normales d'ouvertures des guichets, il est perçu une taxe supplémentaire de 6,50 frs par objet.

<b>Tarifs des <u>express</u> en service international</b>		
---	--	--

15-11-1969 au 30-09-1973	droit fixe de	18,00 frs
01-10-1973 au 14-12-1974		22,00 frs
15-12-1974 au 30-11-1977		30,00 frs
01-12-1977 au 31-01-1980		40,00 frs
01-02-1980 au 14-01-1981		45,00 frs
15-01-1981 au 14-04-1982		65,00 frs
15-04-1982 au 14-04-1983		75,00 frs
15-04-1983 au 15-01-1985		85,00 frs
16-01-1985 au 28-02-1986		90,00 frs
01-03-1986 au 31-08-1988		95,00 frs

## 1. Lettres : par voie terrestre et aérienne

Du 15-11-1969 au 31-05-1972 jusqu'à 20 gr (format standard) 7,00 frs  
Par 20 gr en plus + 4,00 frs

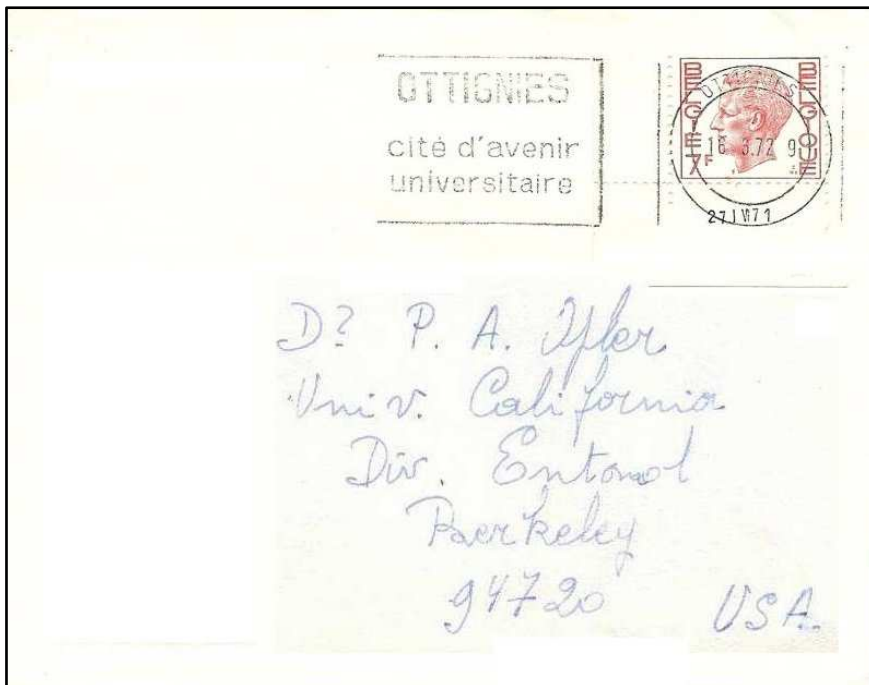

Lettre expédiée d'Ottignies (Brabant wallon) vers les USA, le 16 mars 1972.  
Utilisation d'un timbre de 7 frs avec coin daté.



Lettre expédiée par avion de Bruxelles vers le Katanga (République démocratique du Congo), le 3 avril 1971.

Utilisation de deux timbres à 3,50 frs (40<sup>e</sup> anniversaire) et de deux timbres à 6 frs représentant l'écluse de Zandvliet.

Tarif des lettres pour le Congo : du 15-11-1969 au 31-05-1972, jusqu'à 10 gr : 7,00 frs

Surtaxe aérienne par tranche de 5 gr : + 3 frs.  
Dans le cas présent, lettre de 30 gr = 7 + 12 de PA (4 X 3 frs)



*Les Belgolâtres*

Du 01-06-1972 au 30-09-1973      jusqu'à 20 gr, envois normalisés      8,00 frs  
Autres envois      14,00 frs

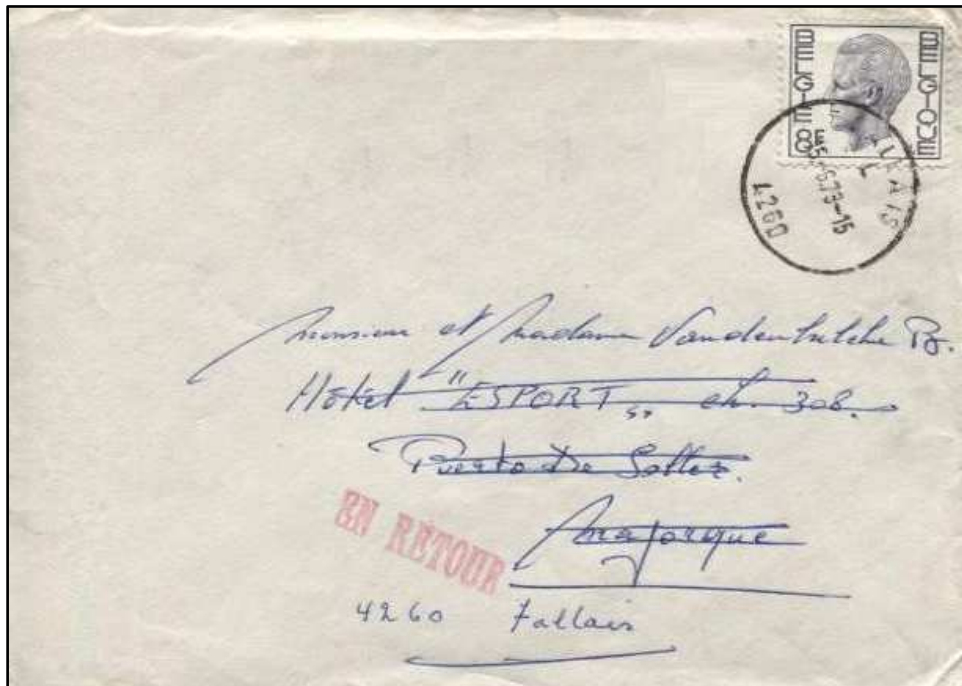

Lettre expédiée de Fallais (Province de Liège) vers Majorque (Espagne), le 15 juin 1973.  
Utilisation d'un timbre de 8 frs. (Courrier en retour).



Lettre par avion expédiée d'Avelais (Province de Namur) vers Sydney (Australie), le 30 juin 1972.  
Utilisation d'un timbre à 10 frs plus deux timbres à 1,50 frs de la série « chiffre sur lion héraldique ».  
Tarif : du 01-06-1972 au 30-09-1973, jusqu'à 20 gr : 8,00 frs  
Surtaxe aérienne pour la même période : 5 frs  
Adresse inconnue, retour à l'expéditeur

*Les Belgolâtres*

01-10-1973 au 14-12-1974 jusqu'à 20 gr, envois normalisés 10,00 frs  
Autres envois 18,00 frs

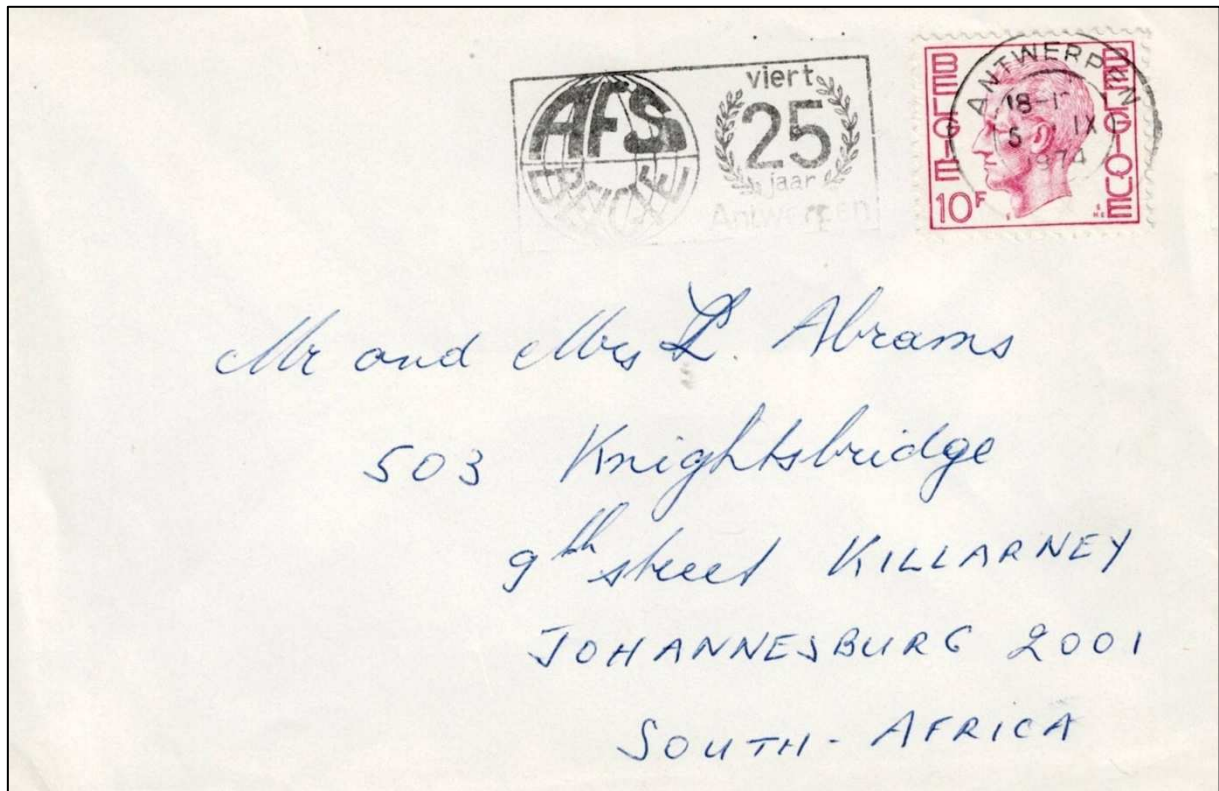

Lettre expédiée d'Antwerpen vers Johannesburg (Afrique du Sud), le 5 septembre 1974.  
Utilisation d'un timbre de 10 frs pour les envois normalisés jusqu'à 20 gr.

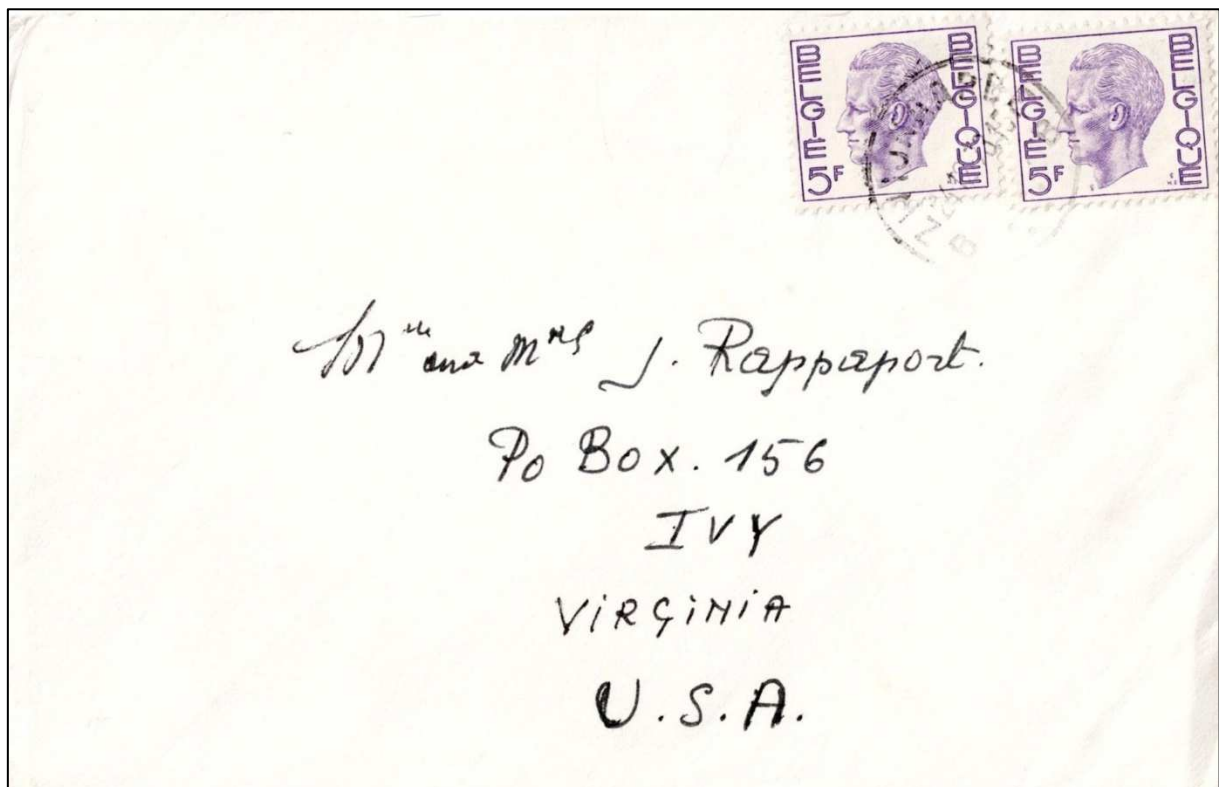

Lettre expédiée de Zwijnaarde (Flandre Orientale) vers la Virginie (USA), le 24 octobre 1973.  
Utilisation de deux timbres de 5 frs pour les envois normalisés jusqu'à 20 gr.

*Les Belgolâtres*



Lettre expédiée de Wenduine (Flandre-Occidentale) vers l'Autriche, le 20 mai 1974.  
Utilisation de deux timbres de 5 frs provenant de carnets. Un des timbres n'ayant pas été annulé lors du tri, le préposé a annulé le timbre à l'aide de la roulette muette.

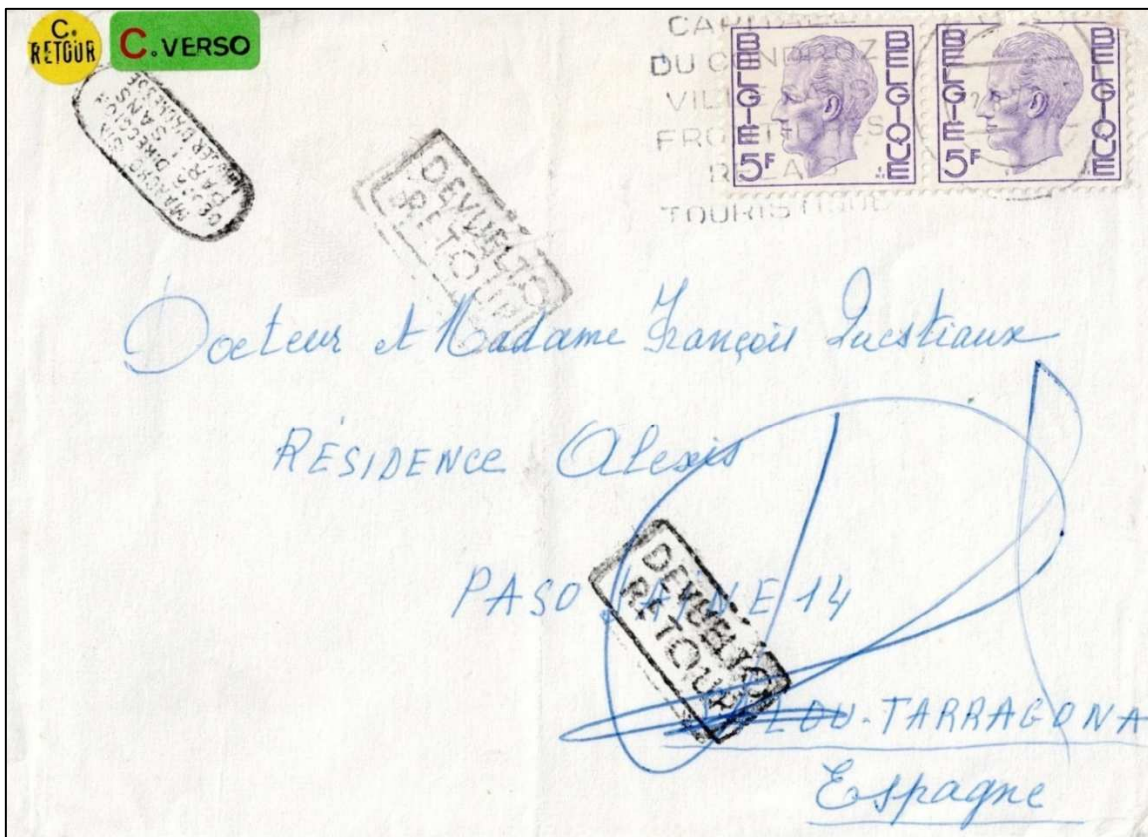

Lettre expédiée de Ciney (Province de Namur) vers Salou (Espagne), le 22 août 1974.  
Utilisation de deux timbres de 5 frs pour les envois normalisés jusqu'à 20 gr.  
Document en retour destinataire parti sans laisser d'adresse.

*Les Belgolâtres*



Lettre expédiée d'Antwerpen vers Londres (Royaume-Uni), le 3 juillet 1975.  
Utilisation d'un timbre de 18 frs pour les envois de 20,1 à 50 gr .  
Inconnu, Retour à l'expéditeur

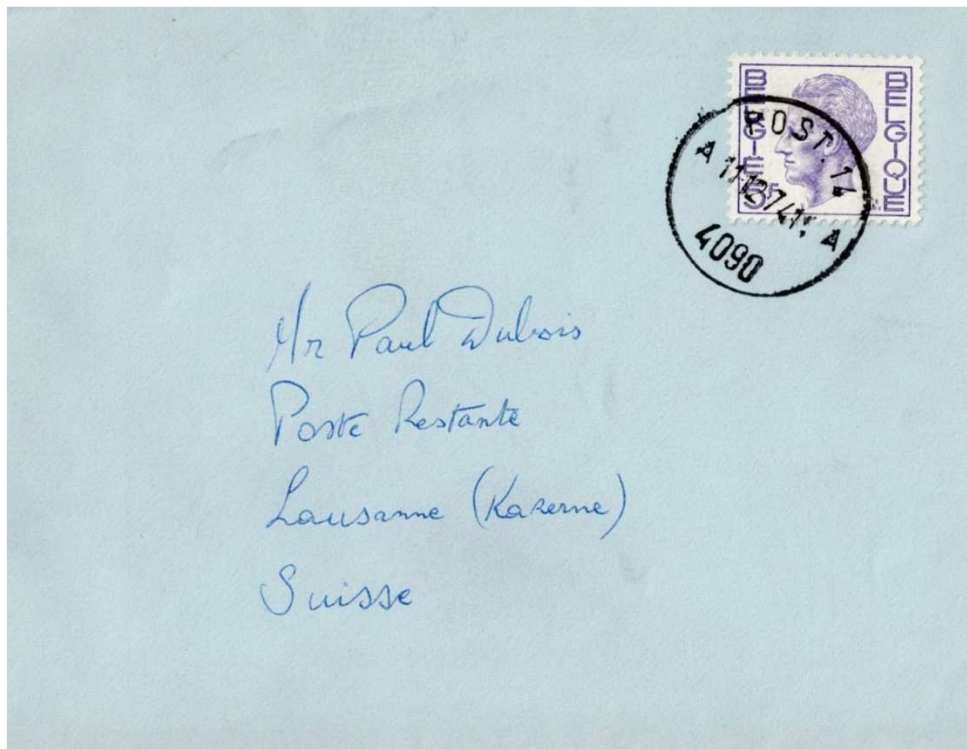

Lettre expédiée du bureau de poste militaire 14 situé à Spich (Allemagne) vers Lausanne (Suisse),  
le 11 décembre 1974.  
Utilisation d'un timbre à 5 frs pour les envois normalisés jusqu'à 20 gr des militaires  
bénéficiant du tarif réduit de 50 %.

*Les Belgolâtres*

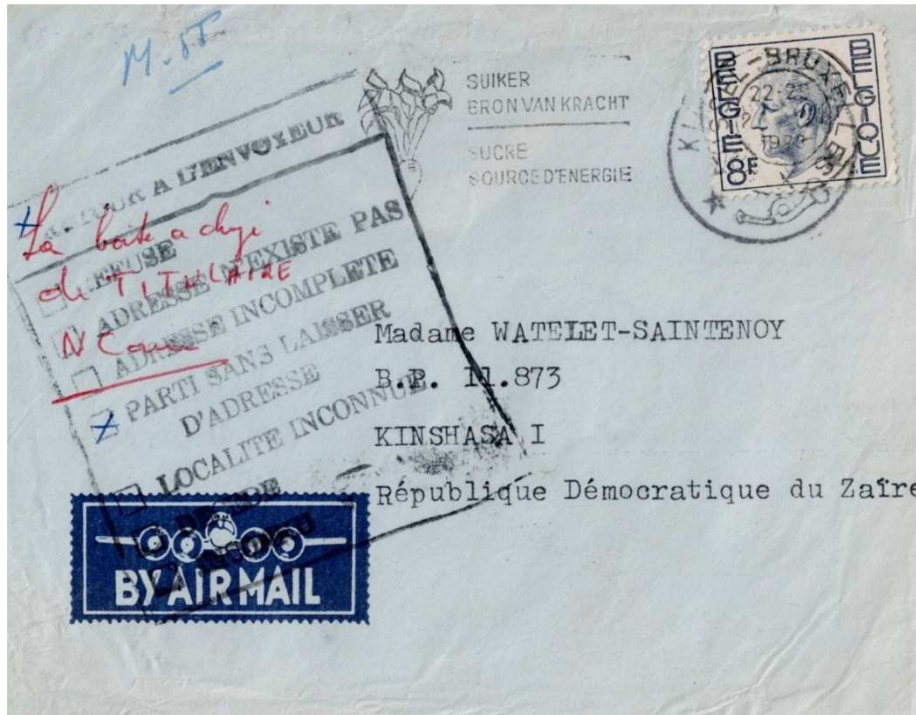

Lettre expédiée par avion de Bruxelles vers Kinshasa (République démocratique du Congo),  
le 20 décembre 1973.

Utilisation d'un timbre à 8 frs pour les envois jusqu'à 10 gr.

Griffe « Parti sans laisser d'adresse » + manuscrit : La boîte a changé de TITULAIRE.



Lettre expédiée par avion de Gent, le 14 janvier 1974,  
pour Kinshasa (République démocratique du Congo).

Tarif : 18 frs pour les envois de 20,1 à 50 gr.

Utilisation de 3 timbres à 5 frs + un complément en timbre de la série « chiffre sur lion héraldique ».  
Il y a lieu de remarquer que la série de timbres du haut est annulée le 14 janvier alors que le troisième  
timbre à 5 frs est annulé le 15 janvier et que l'on devine sous ce timbre une griffe  
« in de bus gevonden/trouvé à la boîte. »

*Les Belgolâtres*



Lettre expédiée par avion d'Ekeren (Province d'Anvers) le 22 novembre 1973, vers le Sud-Ouest Africain (aujourd'hui Namibie) Tarif : 10 frs pour les envois normalisés jusqu'à 20 gr plus 2,50 frs par tranche de 5 gr pour la surtaxe aérienne.



Lettre expédiée par avion de Trois-Ponts (Province de Liège), le 22 juillet 1974, vers l'Afrique du Sud. Tarif : 10 frs pour les envois normalisés jusqu'à 20 gr plus 2,50 frs par tranche de 5 gr pour la surtaxe aérienne. Dans le cas présent ; pour 10 gr = 2 x 2,50 Frs.

*Les Belgolâtres*



Lettre expédiée par avion de Ghlin (Province du Hainaut), le 27 novembre 1973, vers les Etats-Unis.  
Tarif : 10 frs pour les envois normalisés jusqu'à 20 gr plus 2,50 frs par tranche de 5 gr pour la surtaxe aérienne. Dans le cas présent ; pour 10 gr = 2 x 2,50 Frs.



Lettre expédiée par avion de Mons (Province de Hainaut) vers les Etats-Unis, le 18 décembre 1973.  
Tarif : jusqu'à 20 gr = 10 frs + la surtaxe aérienne de 2,50 frs par 5 gr.  
Dans le cas présent lettre entre 10,1 et 15 gr = 3 x 2,50 frs = 7,50 frs  
Utilisation d'un timbre de 15 frs plus deux timbres de la série « chiffre sur lion héraldique ».

*Les Belgolâtres*

15-12-1974 au 15-03-1976 jusqu'à 20 gr envois normalisés

10,00 frs

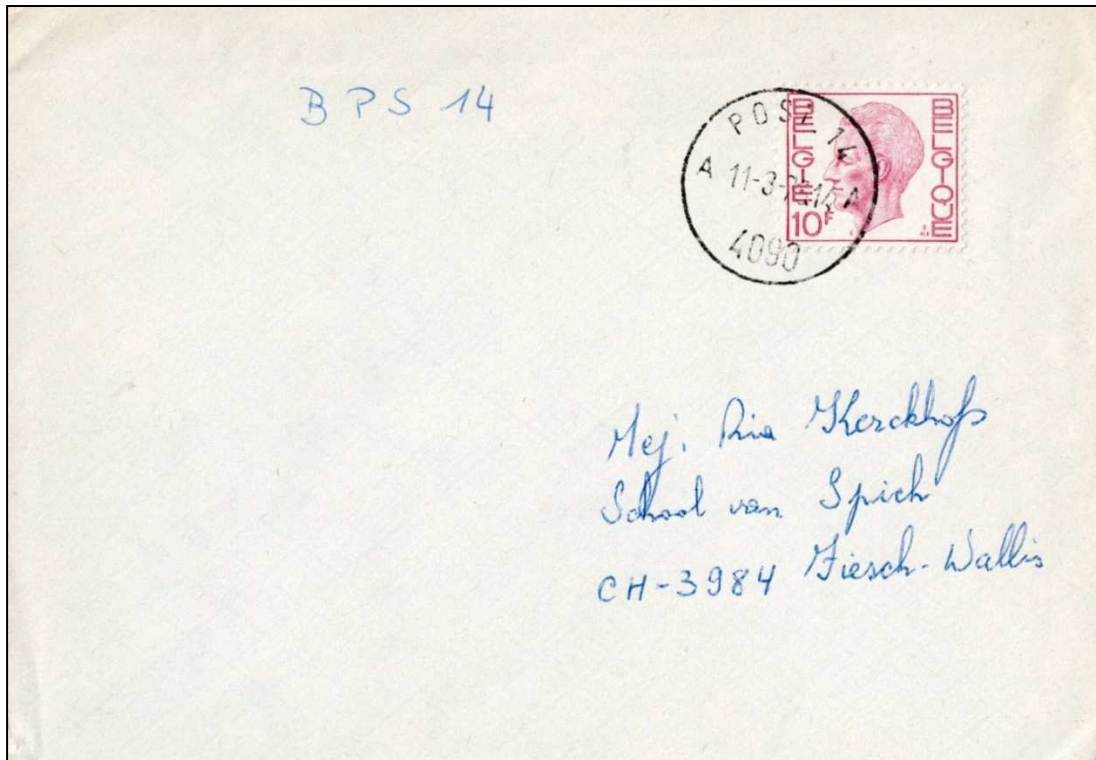

Lettre expédiée du bureau de poste militaire 14 installé à Spich (Allemagne) vers la Suisse,  
le 11 mars 1975.

Tarif : jusqu'à 20 gr = 10 frs



Lettre expédiée de Malmédy (Province de Liège) vers la Suisse, le 19 août 1975.

Tarif : jusqu'à 20 gr = 10 frs.

Utilisation de deux timbres à 4,50 frs d'un carnet plus un timbre de la série « chiffre sur lion héraldique ».



Les Belgolâtres



Lettre expédiée de Bruxelles X vers la Suisse, le 8 décembre 1975.

Tarif : jusqu'à 20 gr = 10 frs.

Utilisation d'un timbre à 4,50 et 5 frs d'un carnet plus un timbre de la série « chiffre sur lion héraldique » provenant également d'un carnet.

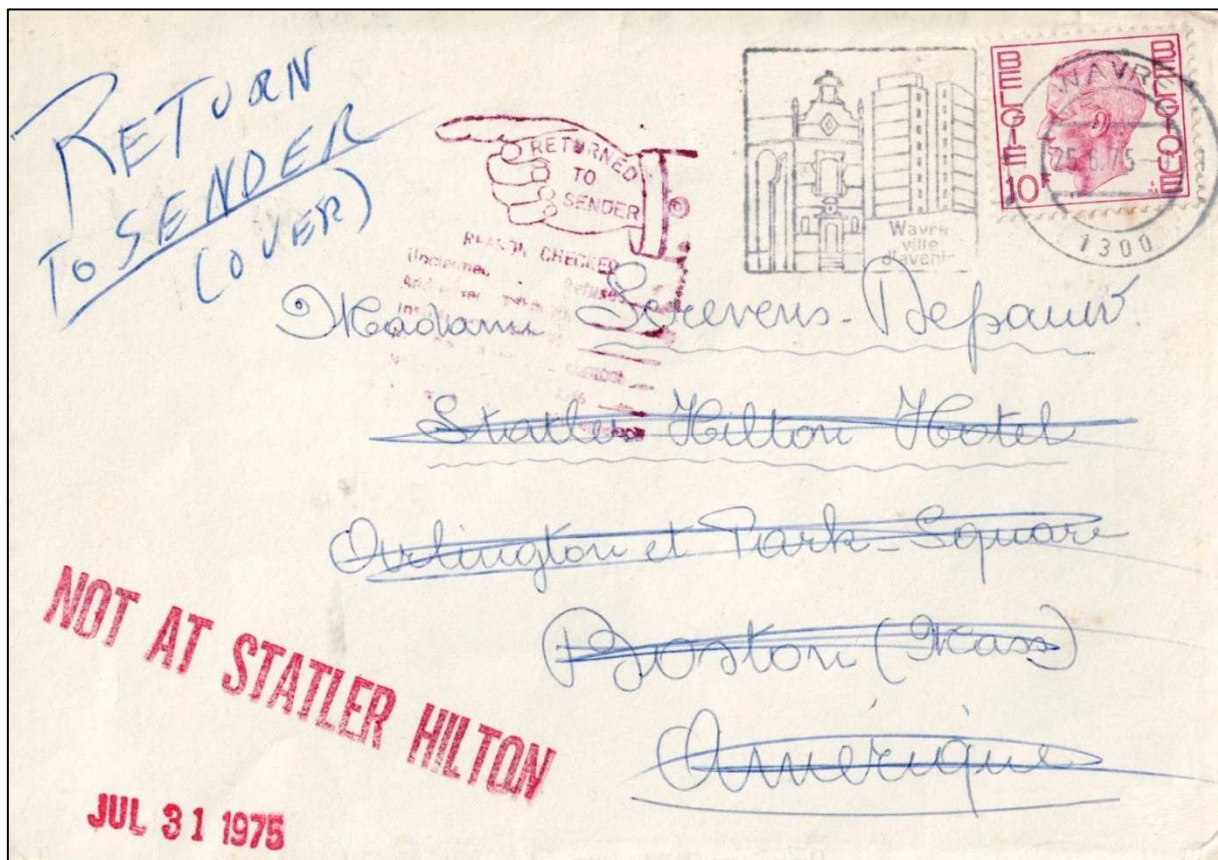

Lettre expédiée de Wavre (Province du Brabant wallon) vers les Etats-Unis, le 25 juin 1975.

Tarif : jusqu'à 20 gr = 10 frs.

Courrier réexpédié car le destinataire n'est plus à cette adresse.

*Les Belgolâtres*

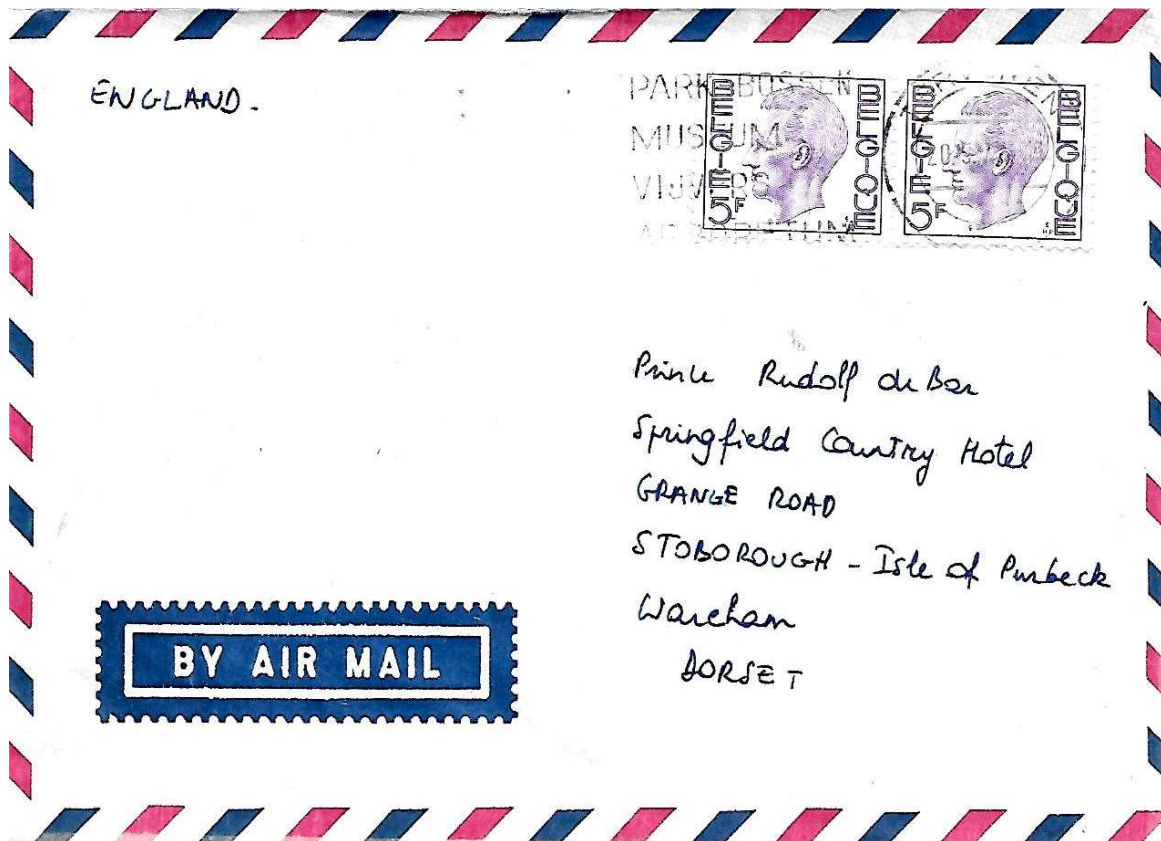

Lettre expédiée de Tervuren (Province du Brabant flamand) vers le Royaume-Uni, le 20 mai 1975.

Tarif : jusqu'à 20 gr = 10 frs.

Utilisation de deux timbres à 5 frs. Pas de surtaxe aérienne pour l'Europe.

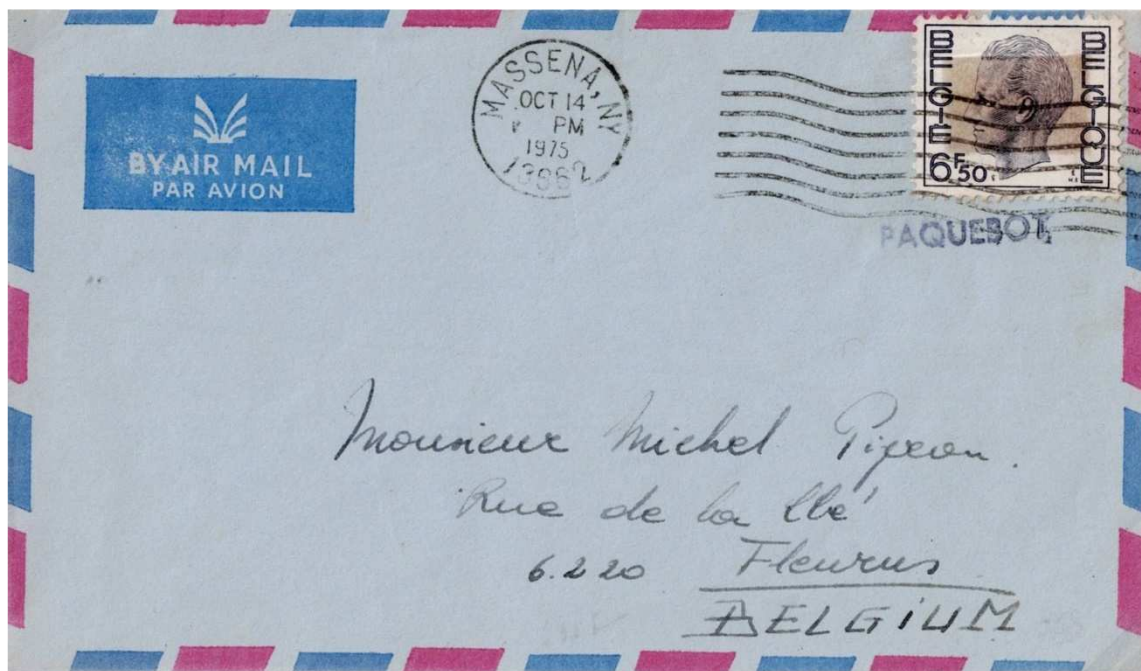

Lettre déposée dans la boîte aux lettres d'un "PAQUEBOT" en direction des États-Unis.

Oblitéré à l'arrivée à New-York - Masséna, le 14 octobre 1975.

Ensuite expédiée à Fleurus (Province du Hainaut). A noter que le document a été affranchi par un timbre à 6,50 frs qui correspond au tarif intérieur belge.

Les Belgolâtres



Lettre expédiée par avion de Bruxelles X vers les Etats-Unis, le 21 novembre 1975.  
 Tarif : lettre jusqu'à 20 gr = 10 frs + la surtaxe aérienne de 2,50 frs par tranche de 5 gr.  
 Dans le cas présent la lettre pèse entre 10,01 et 15 gr : soit 3 x 2,50 frs.



Lettre expédiée par avion de Bruxelles vers un navire ancré à Matadi (République démocratique du Congo) le 24 janvier 1975.

Tarif : jusqu'à 20 gr = 10 frs + la surtaxe aérienne de 2,50 frs par 5 gr.  
 Utilisation de timbres de carnet plus un timbre de 60 c de la série « chiffre sur lion héraldique ».

*Les Belgolâtres*



Lettre expédiée par avion de Bruxelles vers la République démocratique du Congo (ex Zaïre),  
le 23 janvier 1975.

Tarif : jusqu'à 20 gr = 10 frs + la surtaxe aérienne de 2,50 frs par 5 gr.

Utilisation d'un timbre à 15 frs pour le port de la lettre plus 2 X 2,50 pour une lettre jusqu'à 10 gr.



Lettre expédiée en avion de Bruxelles vers le Japon, le 24 septembre 1974.

Tarif : jusqu'à 20 gr = 10 frs + la surtaxe aérienne de 3 frs par 5 gr.

Retour, adresse insuffisante



Lettre expédiée en poste restante, par avion du bureau de poste militaire 14 de Spich (Allemagne) vers la Birmanie, le 28 avril 1975.

Tarif de la lettre normalisée jusqu'à 20 gr : 10 frs + la surtaxe aérienne par tranche de 5 gr : 3 frs.

Le document n'ayant pas été réclamé, il est réexpédié le 5 aout 1975.



Lettre expédiée en avion de Bruxelles X vers Pékin (République populaire de Chine), le 28 mars 1975.  
 Tarif : lettre jusqu'à 20 gr = 10 frs + la surtaxe aérienne de 3 frs par 5 gr = 4 x 3 = 12 frs  
 + la taxe de poste restante fixée à 4 frs total 26 frs soit ici 1 fr de trop.  
 1<sup>er</sup> vol Sabena Bruxelles-Pékin



Lettre expédiée par avion de Tervuren (Brabant flamand) vers Vancouver (Canada), le 19 janvier 1975.  
 Tarif : lettre jusqu'à 20 gr = 10 frs + la surtaxe aérienne de 2,50 frs par 5 gr.  
 Dans le cas présent lettre pesant entre 5,01 et 10 gr.



Lettre expédiée par avion de Leuven X (Brabant flamand) vers Vancouver (Canada), le 3 mars 1976.  
Tarif : lettre jusqu'à 20 gr = 10 frs + la surtaxe aérienne de 2,50 frs par 5 gr.  
Dans le cas présent lettre pesant entre 5,01 et 10 gr.



Lettre expédiée par avion de Gent vers Montréal (Canada), le 18 décembre 1974.  
Tarif : lettre jusqu'à 20 gr = 10 frs + la surtaxe aérienne de 2,50 frs par 5 gr.  
Dans le cas présent lettre pesant entre 10,01 et 15 gr.  
Retour à l'envoyeur : griffe « In de bus gevonden/trouvé à la boîte ».



Lettre expédiée par avion de Leuven X (Brabant flamand) vers Vancouver (Canada), le 20 février 1976.  
Tarif : lettre jusqu'à 20 gr = 10 frs + la surtaxe aérienne de 2,50 frs par 5 gr.  
Dans le cas présent lettre pesant entre 5,01 et 10 gr.



Lettre expédiée par avion de Bruxelles vers Vancouver (Canada), le 14 mars 1976.  
Tarif : lettre jusqu'à 20 gr = 10 frs + la surtaxe aérienne de 2,50 frs par 5 gr.  
Dans le cas présent lettre pesant entre 10,01 et 15 gr.



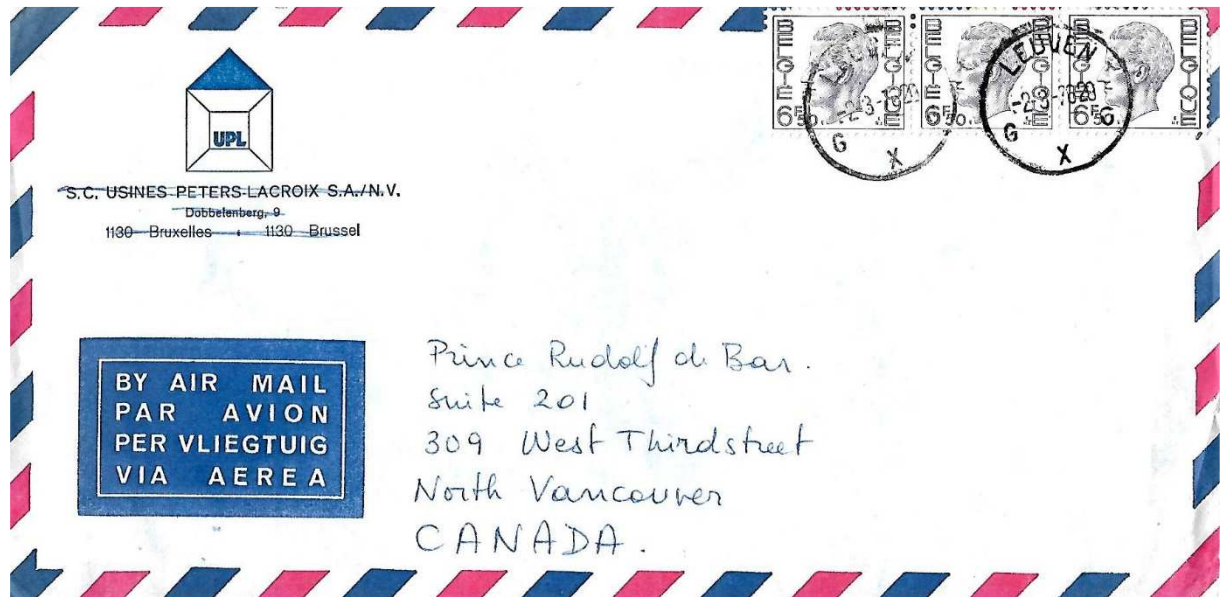

Lettre expédiée par avion de Leuven X (Brabant flamand) vers Vancouver (Canada), le 2 mars 1976.

Tarif : lettre jusqu'à 20 gr = 10 frs + la surtaxe aérienne de 2,50 frs par 5 gr.

Dans le cas présent lettre pesant entre 10,01 et 15 gr = 7,50 frs. 2 frs de trop.



Lettre expédiée par avion de Bruxelles vers Vancouver (Canada), le 3 février 1976.

Tarif : lettre jusqu'à 20 gr = 10 frs + la surtaxe aérienne de 2,50 frs par 5 gr.

Dans le cas présent lettre pesant entre 15,01 et 20 gr = 4 x 2,50 ou 10 frs.



Lettre expédiée par avion de Mons (Province de Hainaut) vers Saigon (Sud Vietnam), le 30 avril 1975.

Tarif : lettre jusqu'à 20 gr = 10 frs + la surtaxe aérienne de 3 frs par 5 gr.

Dans le cas présent lettre pesant entre 5,01 et 10 gr = 2 x 3 soit 6 frs. Donc 1 fr de trop.

Justifié par la griffe « Trouvé à la boîte/in de bus gevonden »

Particularité : la lettre n'est pas partie car les liaisons internationales étaient interrompues à cette date.



Lettre par avion adressée d'Antwerpen X vers l'Afrique du Sud, le 8 septembre 1975.

Tarif : lettre jusqu'à 50 gr = 18 frs + la surtaxe aérienne de 2,50 frs par 5 gr.

Dans le cas présent lettre pesant entre 20,01 et 25 gr = 5 x 2,50 soit 12,5 frs. Il manque donc 50 c.

Griffe : « Trouvé à la boîte/in de bus gevonden ».



Lettre par avion adressée de Bruxelles X vers le Guatemala, le 10 juin 1975.  
Tarif : lettre jusqu'à 20 gr = 10 frs + la surtaxe aérienne de 2,50 frs par 5 gr.  
Dans le cas présent lettre pesant entre 10,01 et 15 gr = 3 x 2,50 soit 7,50 frs. Donc 50c de trop.



Lettre par avion adressée de Profondeville (Province de Namur) vers le Guatemala, le 19 août 1975.  
Tarif : lettre jusqu'à 20 gr = 10 frs + la surtaxe aérienne de 2,50 frs par 5 gr.  
Dans le cas présent lettre pesant entre 10,01 et 15 gr = 3 x 2,50 soit 7,50 frs. Donc 2 frs de trop.



Lettre par avion adressée de Namur X vers le Guatemala, le 8 avril 1975.  
 Tarif : lettre jusqu'à 20 gr = 10 frs + la surtaxe aérienne de 2,50 frs par 5 gr.  
 Dans le cas présent lettre pesant moins de 5 gr soit 2,50 frs. Donc 50c de trop.  
 La griffe Contestado n'a aucun caractère postal, elle signifie « répondu ».



Lettre par avion adressée de Bruxelles vers le Guatemala, le 12 aout 1975.  
 Tarif : lettre jusqu'à 20 gr = 10 frs + la surtaxe aérienne de 2,50 frs par 5 gr.  
 Dans le cas présent lettre pesant entre 15,01 et 20 gr = 4 x 2,50 soit 10 frs. Donc 2 frs de trop.



Lettre par avion adressée de Bruxelles X vers le Brésil, le 22 septembre 1975.  
 Tarif : lettre entre 50 et 100 gr = 23 frs + la surtaxe aérienne de 3 frs par 5 gr.  
 Dans le cas présent lettre pesant entre 45,01 et 50 gr = 10 x 3 soit 30 frs.  
 Vignette : « Courrier des marins/Seamen's Mail ».

Du 16-03-1976 au 14-04-1982 envois normalisés 14,00 frs



Lettre expédiée par avion de Bruxelles X vers Montréal (Canada), le 17 novembre 1976.  
 Tarif : lettre jusqu'à 20 gr = 14 frs  
 La surtaxe aérienne est de 2,5 frs par 5 gr, elle n'a pas été appliquée dans le cas présent.

Les Belgolâtres

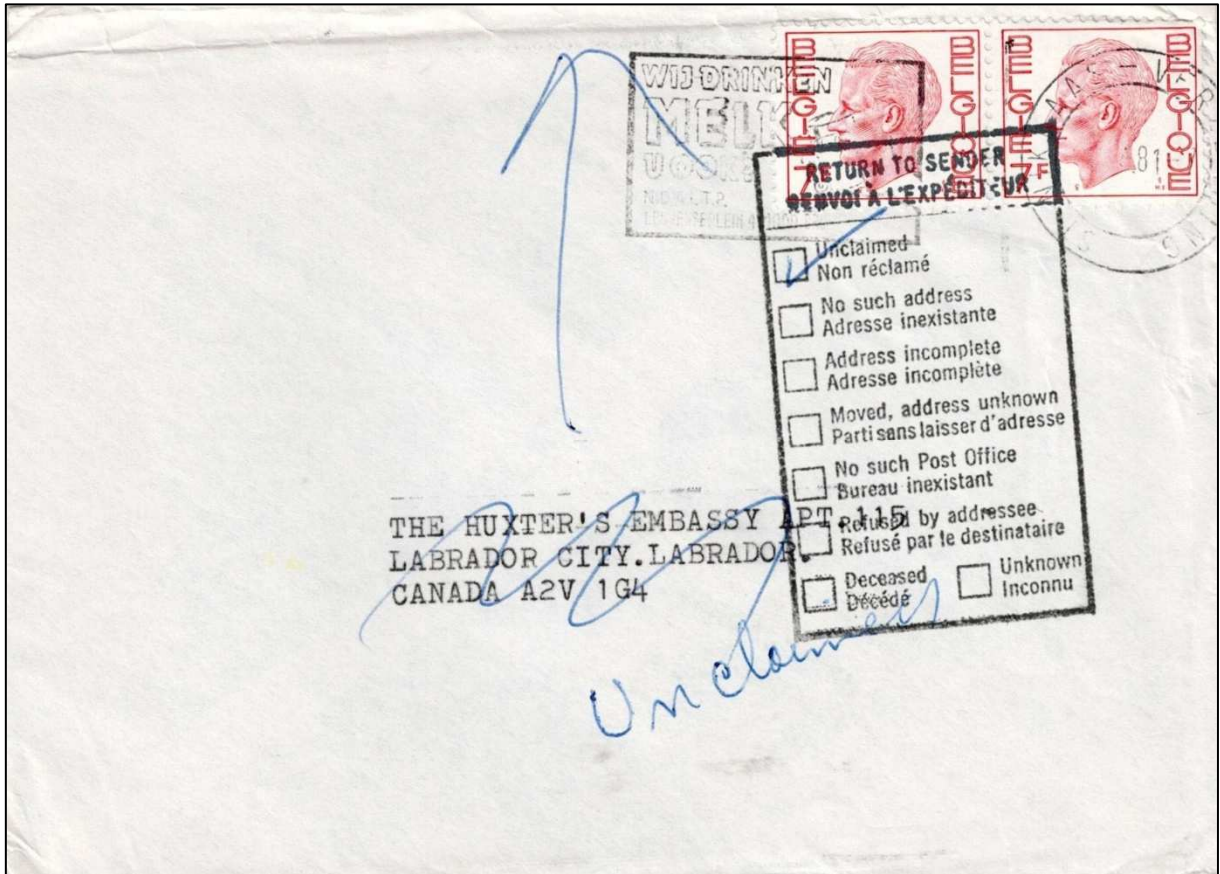

Lettre expédiée de Sint Niklaas (Flandre Orientale) vers le Canada, en juin 1981.

Tarif : lettre jusqu'à 20 gr = 14 frs

Griffe « Retour à l'expéditeur » avec la mention « Non réclamé ».



Lettre expédiée d'Antwerpen X vers l'Algérie, le 11 septembre 1978.

Tarif : lettre jusqu'à 20 gr = 14 frs

Utilisation de deux timbres de carnets ainsi que deux « Chiffre sur Lion héraldique » du même carnet.

*Les Belgolâtres*

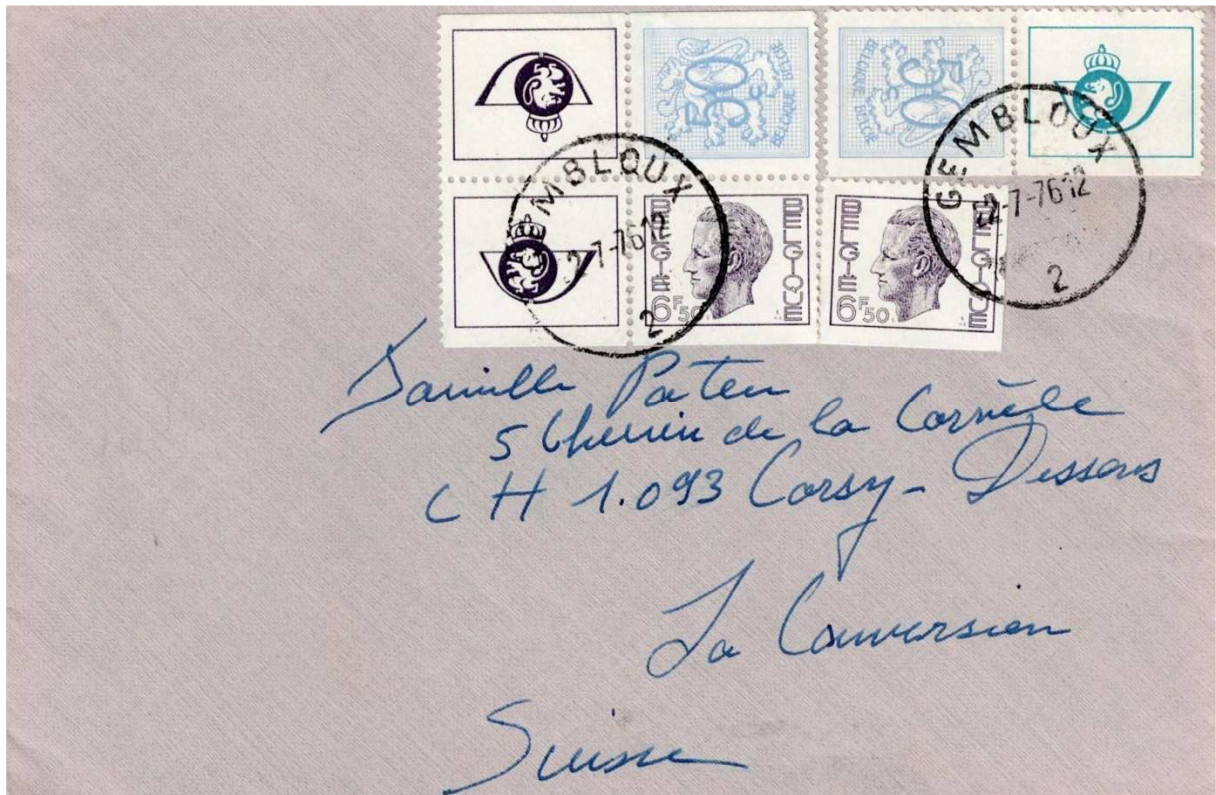

Lettre expédiée par avion de Gembloux 2 (Province de Namur) vers la Suisse, le 22 juillet 1976.

Tarif : lettre jusqu'à 20 gr = 14 frs.

Utilisation de deux timbres de carnets ainsi que deux « Chiffre sur Lion héraldique » du même carnet.



Lettre expédiée par avion de Bruxelles vers le Royaume-Uni, le 19 juillet 1977.

Tarif : lettre jusqu'à 20 gr = 14 frs.

Utilisation de trois timbres de carnets ainsi qu'un timbre « Chiffre sur Lion héraldique » du même carnet et deux autres timbres de la même série.

Les Belgolâtres



Lettre expédiée par avion de Gembloux 1 (Province de Namur) vers la Suisse, le 18 février 1977.

Tarif : lettre jusqu'à 20 gr = 14 frs.

Utilisation de trois timbres de carnets, mais 50 c de trop.



Lettre expédiée par avion d'Awirs (Province de Liège) vers le Portugal, le 7 mars 1977.

Tarif : lettre entre 20 et 50 gr = 25 frs.

Griffe « Retour à l'expéditeur » motif « Parti ».



*Les Belgolâtres*



Lettre expédiée par avion de Liège 22 vers la Suisse, le 6 juin 1977.

Tarif : lettre jusqu'à 20 gr = 14 frs.

Il n'y a pas de surtaxe aérienne pour l'Europe.



Lettre expédiée par avion de Bruxelles X vers l'Espagne, le 16 février 1981.

Tarif : lettre jusqu'à 20 gr = 14 frs.

Il n'y a pas de surtaxe aérienne pour l'Europe.

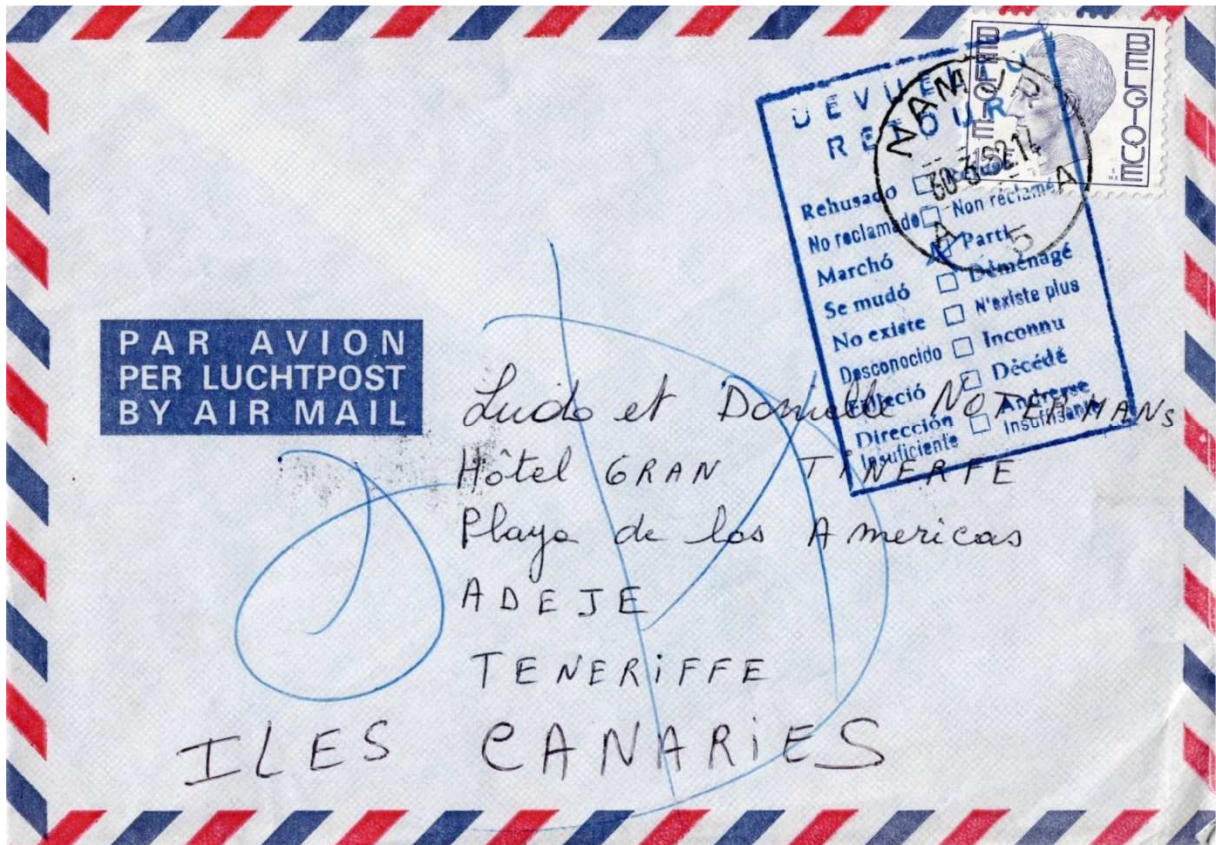

Lettre expédiée par avion de Namur 5 vers les Iles Canaries, le 30 mars 1982.  
Tarif : lettre jusqu'à 20 gr = 14 frs Il n'y a pas de surtaxe aérienne pour l'Europe.  
Il y a donc 1 fr de trop.



Lettre expédiée par avion de Jodoigne (Province du Brabant wallon) vers le Portugal, le 14 août 1979.  
Tarif : lettre jusqu'à 20 gr = 14 frs.  
La griffe "Retour à l'envoyeur" est accompagnée du motif "Parti".  
Il n'y a pas de surtaxe aérienne pour l'Europe.

*Les Belgolâtres*



Lettre expédiée par avion de Deurne (Province d'Anvers) vers Ténérife (Espagne), en juillet 1980.

Tarif : lettre jusqu'à 50 gr = 25 frs.

Il n'y a pas de surtaxe aérienne pour l'Europe.

La griffe "In de bus gevonden/trouvé à la boîte" est apposée sur le document.



Lettre expédiée par avion de Liernux (Province de Liège) vers la République démocratique du Congo, le 19 août 1977.

Tarif : lettre jusqu'à 20 gr = 14 frs + la surtaxe aérienne de 2,50 frs par tranche de 5 gr.

*Les Belgolâtres*



Lettre expédiée par avion de Roeselare 1 (Province de Flandre Occidentale)  
vers la République démocratique du Congo, le 16 mars 1978.  
Tarif : lettre jusqu'à 20 gr = 14 frs + la surtaxe aérienne de 2,50 frs par tranche de 5 gr.  
Dans le cas présent la lettre pèse entre 5,01 et 10 gr : soit 2 x 2,50 frs.

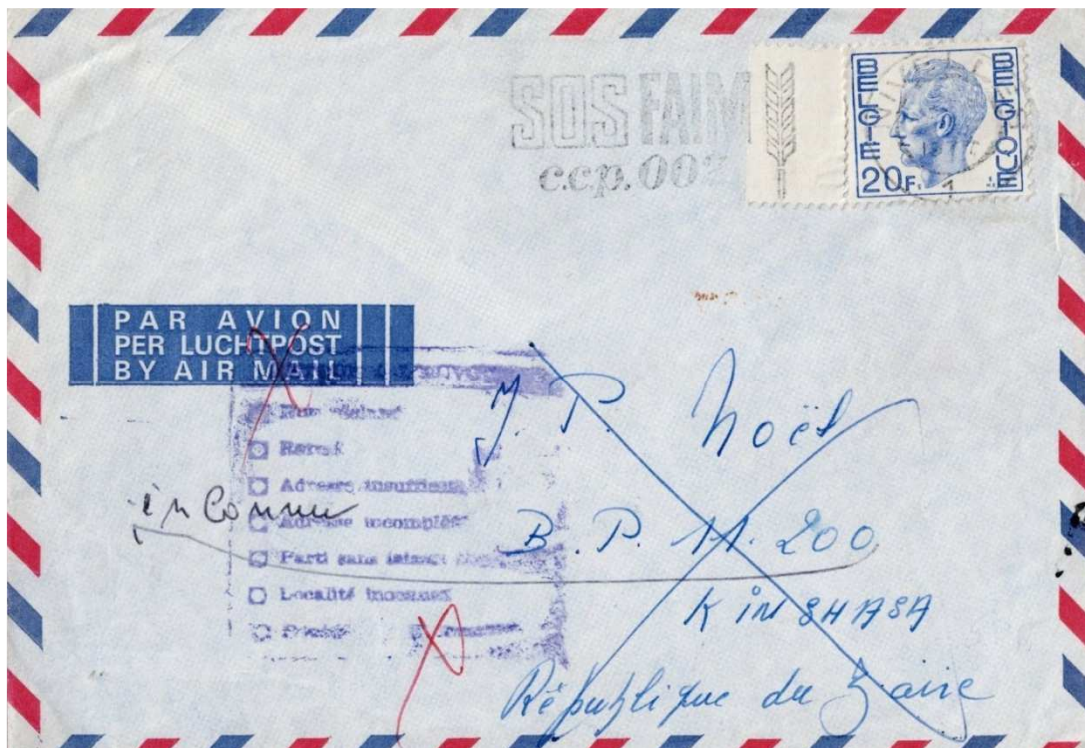

Lettre expédiée par avion de Nivelles (Province du Brabant wallon)  
vers la République démocratique du Congo, en 1977.  
Tarif : lettre jusqu'à 20 gr = 14 frs + la surtaxe aérienne de 2,50 frs par tranche de 5 gr.  
Dans le cas présent la lettre pèse entre 5,01 et 10 gr : soit 2 x 2,50 frs. Soit ici 1 fr de trop.

*Les Belgolâtres*

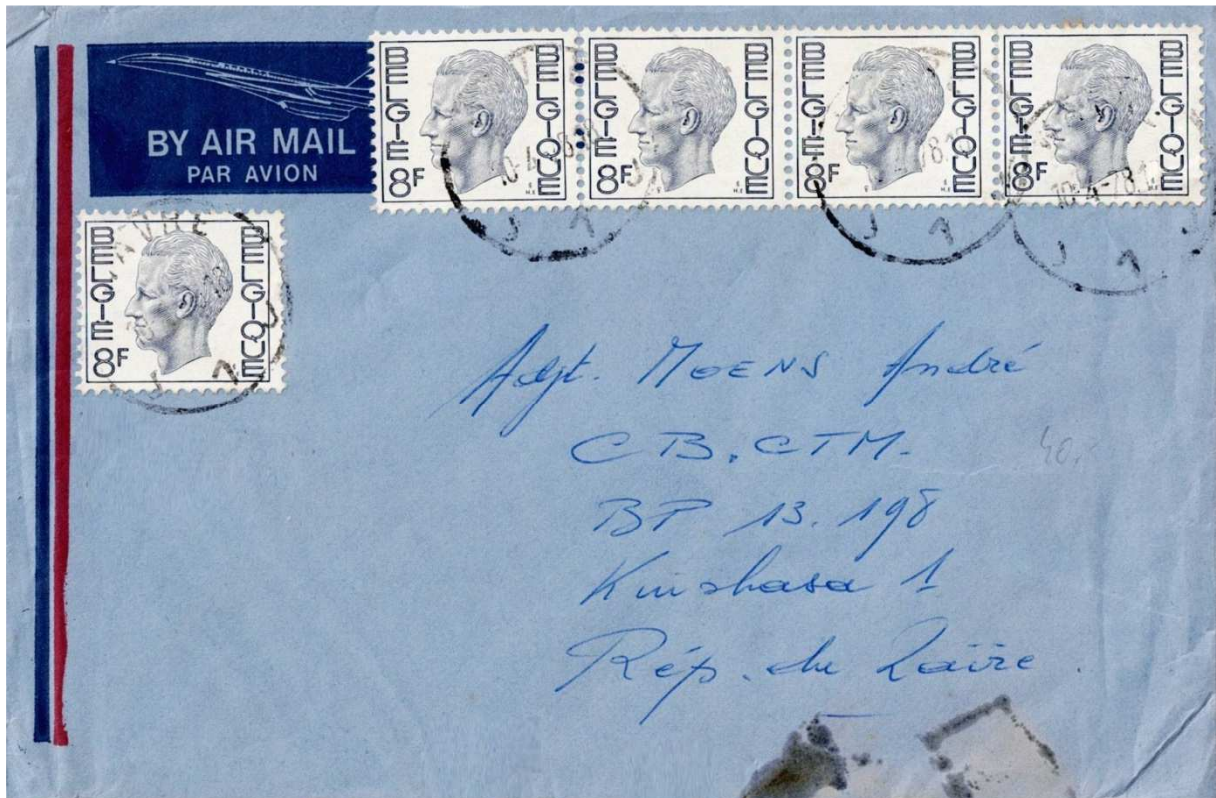

Lettre expédiée par avion de Wavre 1 (Province du Brabant wallon)  
vers la République démocratique du Congo, le 10 avril 1978.

Tarif : lettre de 20,1 à 50 gr = 25 frs + la surtaxe aérienne de 2,50 frs par tranche de 5 gr.  
Dans le cas présent la lettre pèse entre 25,01 et 30 gr : soit 6 x 2,50 frs ou 15 frs.

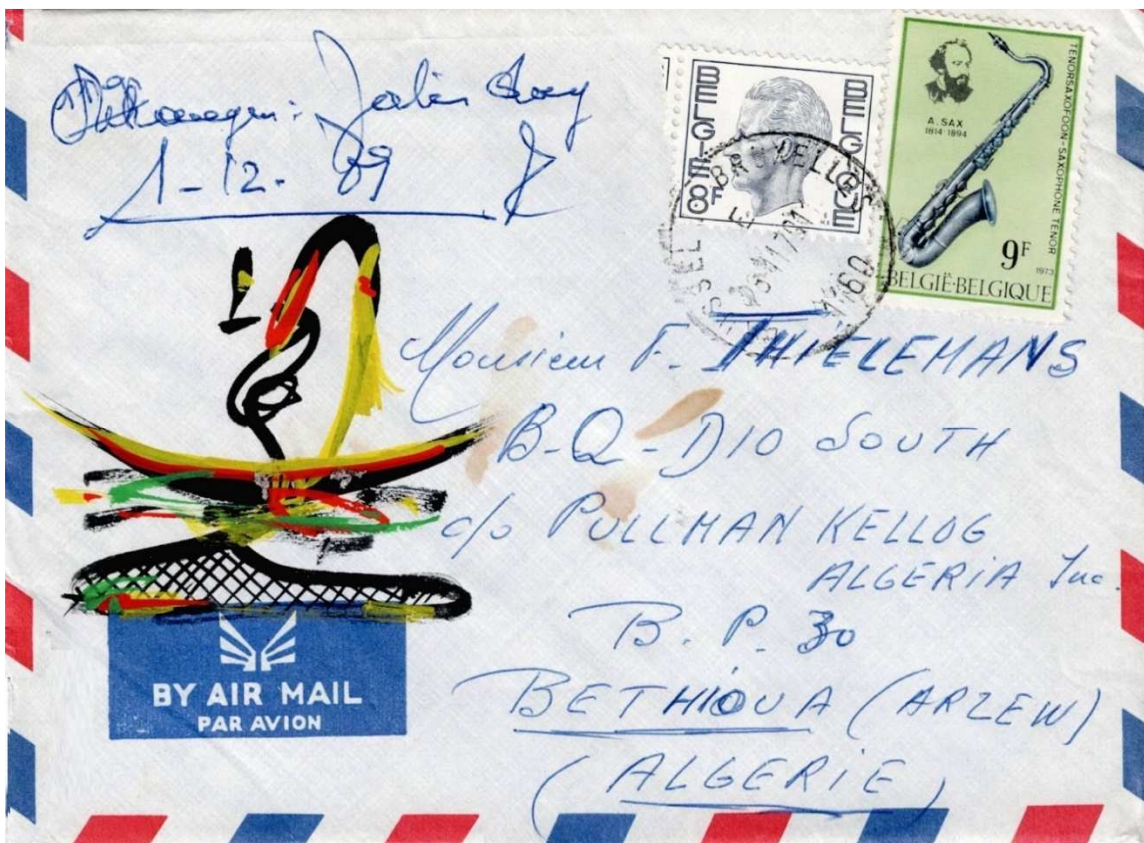

Lettre expédiée par avion de Bruxelles 1160 vers l'Algérie, le 28 novembre 1979.

Tarif : lettre jusqu'à 20 gr = 14 frs + la surtaxe aérienne de 1 fr par tranche de 5 gr.  
Dans le cas présent la lettre pèse entre 10,01 et 15 gr : soit 3 x 1 fr.



Lettre expédiée par avion de La Bouverie (Province de Hainaut) vers Israel, le 21 décembre 1976.

Tarif : lettre jusqu'à 20 gr = 14 frs + la surtaxe aérienne de 1 fr par tranche de 5 gr.

Dans le cas présent la lettre pèse entre 15,01 et 20 gr : soit 4 x 1 fr.

Griffe « Parti / Retour ».

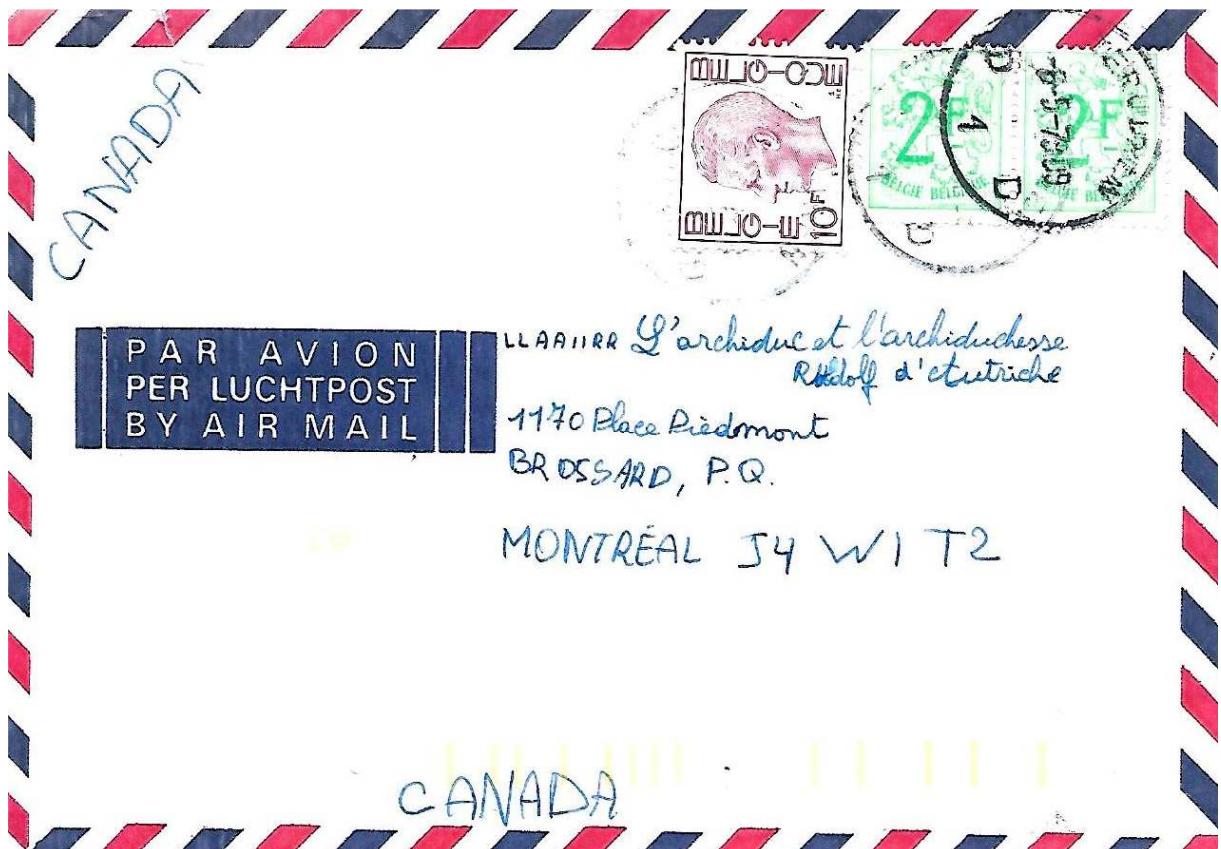

Lettre expédiée par avion de Tervuren (Province du Brabant flamand) vers le Canada, le 6 mai 1979.

Tarif : lettre jusqu'à 20 gr = 14 frs + la surtaxe aérienne de 2,50 frs par tranche de 5 gr.

Dans le cas présent la taxe de poste aérienne n'a pas été appliquée.

*Les Belgolâtres*



Lettre expédiée par avion de Beerzel (Province d'Anvers) vers le Canada, le 3 juin 1980.  
 Tarif : lettre jusqu'à 20 gr = 14 frs + la surtaxe aérienne de 2,50 frs par tranche de 5 gr.  
 Dans le cas présent la lettre pèse jusqu'à 5 gr : soit 2,50 frs, il y a 50c de trop.

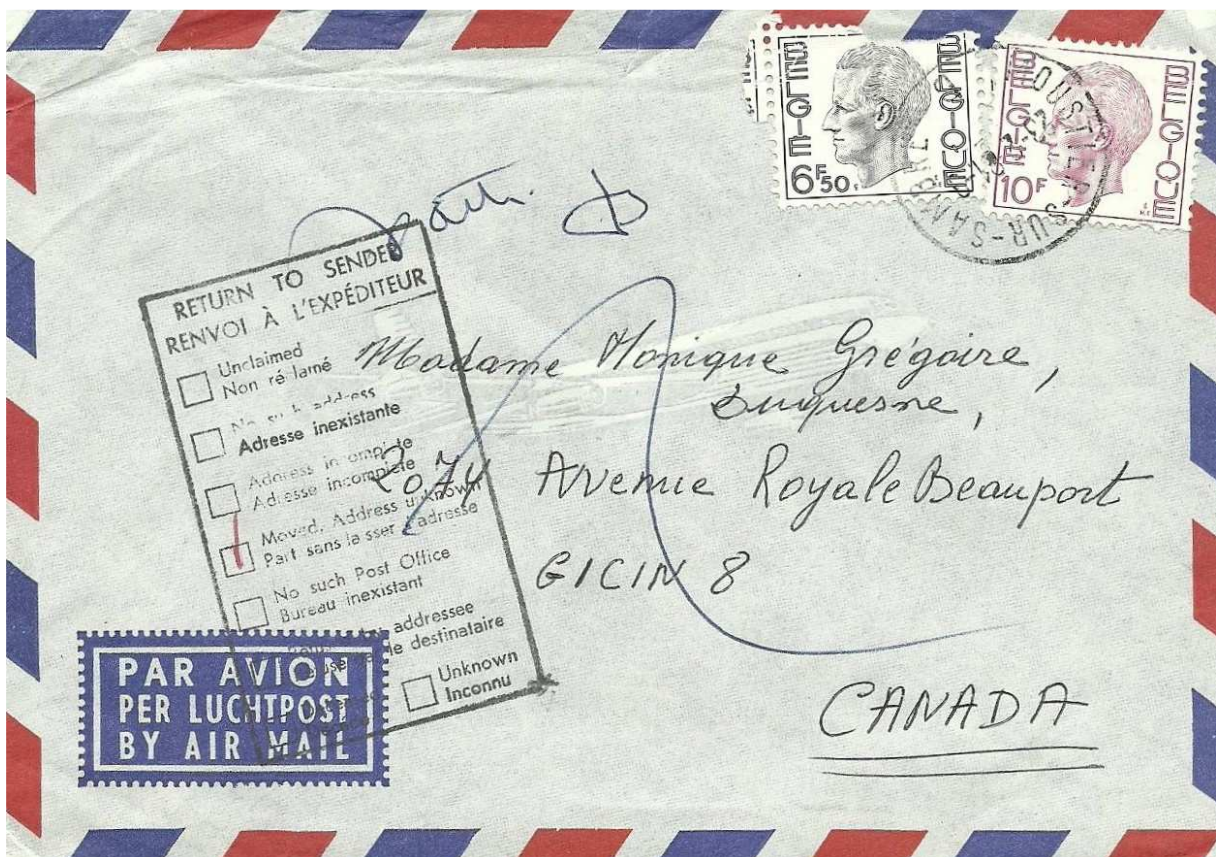

Lettre expédiée par avion de Moustier-sur-Sambre (Province de Namur)  
 vers le Canada, le 23 février 1981.  
 Tarif : lettre jusqu'à 20 gr = 14 frs + la surtaxe aérienne de 2,50 frs par tranche de 5 gr.  
 Dans le cas présent la lettre ne pèse pas plus de 5 gr : soit 2,50 frs.  
 Griffes « Renvoi à l'expéditeur/ Parti sans laisser d'adresse »

*Les Belgolâtres*



Lettre expédiée par avion de Liège vers le Canada, le 27 septembre 1976.  
Tarif : lettre jusqu'à 20 gr = 14 frs + la surtaxe aérienne de 2,50 frs par tranche de 5 gr.  
Dans le cas présent la lettre pèse entre 5.01 et 10 gr : soit 2 x 2,50 frs.

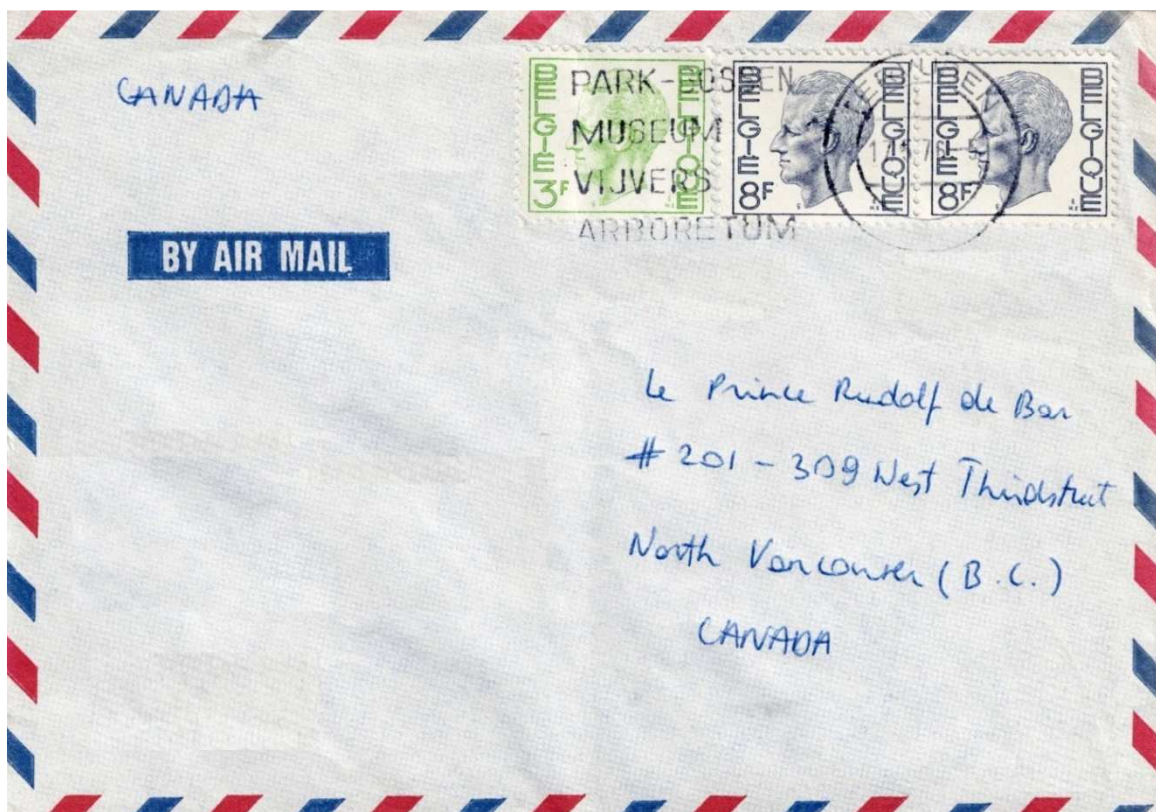

Lettre expédiée par avion de Tervuren (Province du Brabant flamand) vers le Canada, le 17 mai 1976.  
Tarif : lettre jusqu'à 20 gr = 14 frs + la surtaxe aérienne de 2,50 frs par tranche de 5 gr.  
Dans le cas présent la lettre pèse entre 5,01 et 10 gr : soit 2 x 2,50 frs.



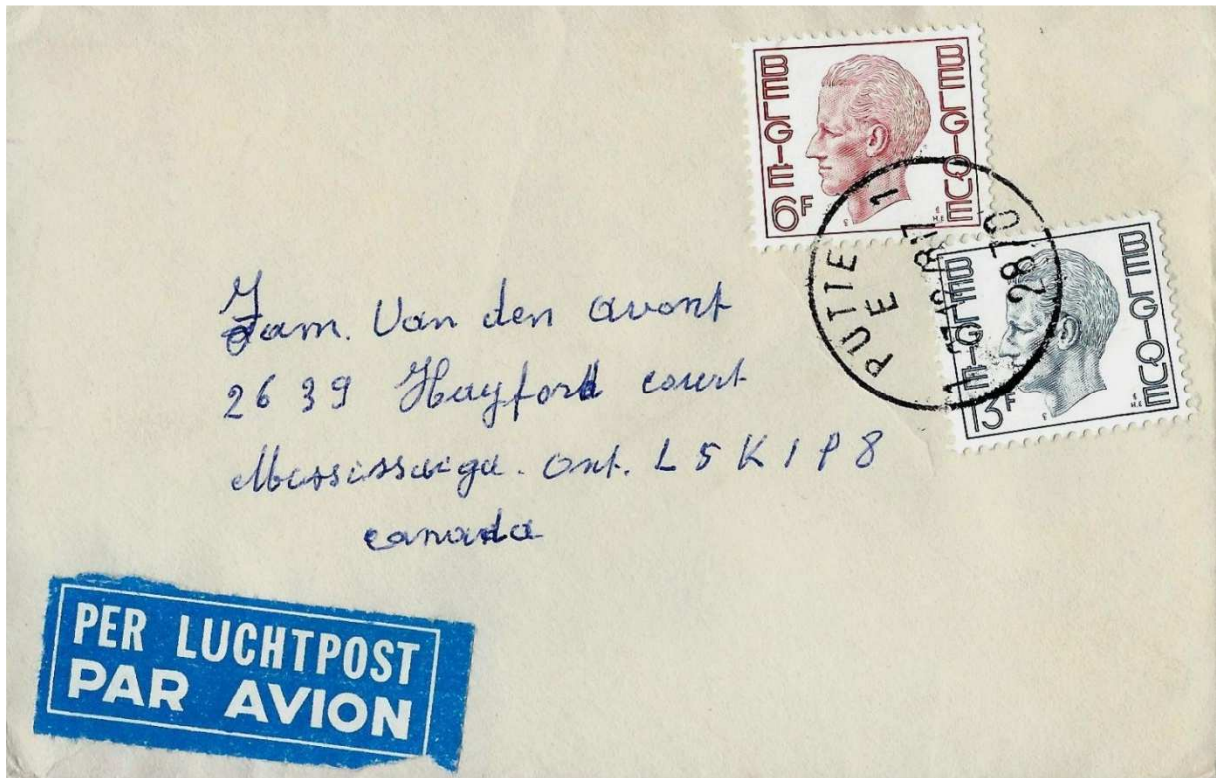

Lettre expédiée par avion de Putte 1 (Province d'Anvers) vers le Canada, le 27 décembre 1978.  
Tarif : lettre jusqu'à 20 gr = 14 frs + la surtaxe aérienne de 2,50 frs par tranche de 5 gr.  
Dans le cas présent la lettre pèse entre 5,01 et 10 gr : soit 2 x 2,50 frs.



Lettre expédiée par avion de Zolder (Province de Limbourg) vers le Canada, le 7 novembre 1979.  
Tarif : lettre jusqu'à 20 gr = 14 frs + la surtaxe aérienne de 2,50 frs par tranche de 5 gr.  
Dans le cas présent la lettre pèse entre 5,01 et 10 gr : soit 2 x 2,50 frs.

Les Belgolâtres

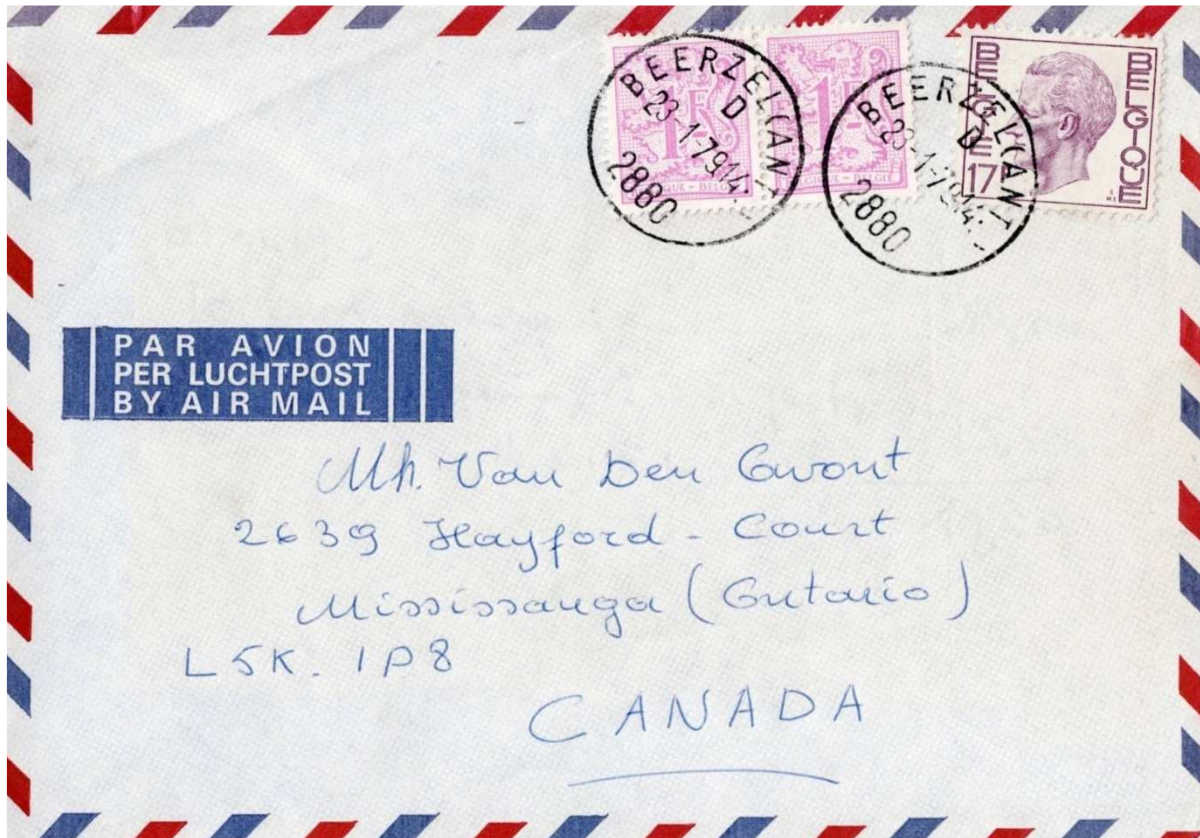

Lettre expédiée par avion de Beerzel (Province d'Anvers) vers le Canada, le 23 janvier 1979.

Tarif : lettre jusqu'à 20 gr = 14 frs + la surtaxe aérienne de 2,50 frs par tranche de 5 gr.

Dans le cas présent la lettre pèse entre 5,01 et 10 gr : soit 2 x 2,50 frs.

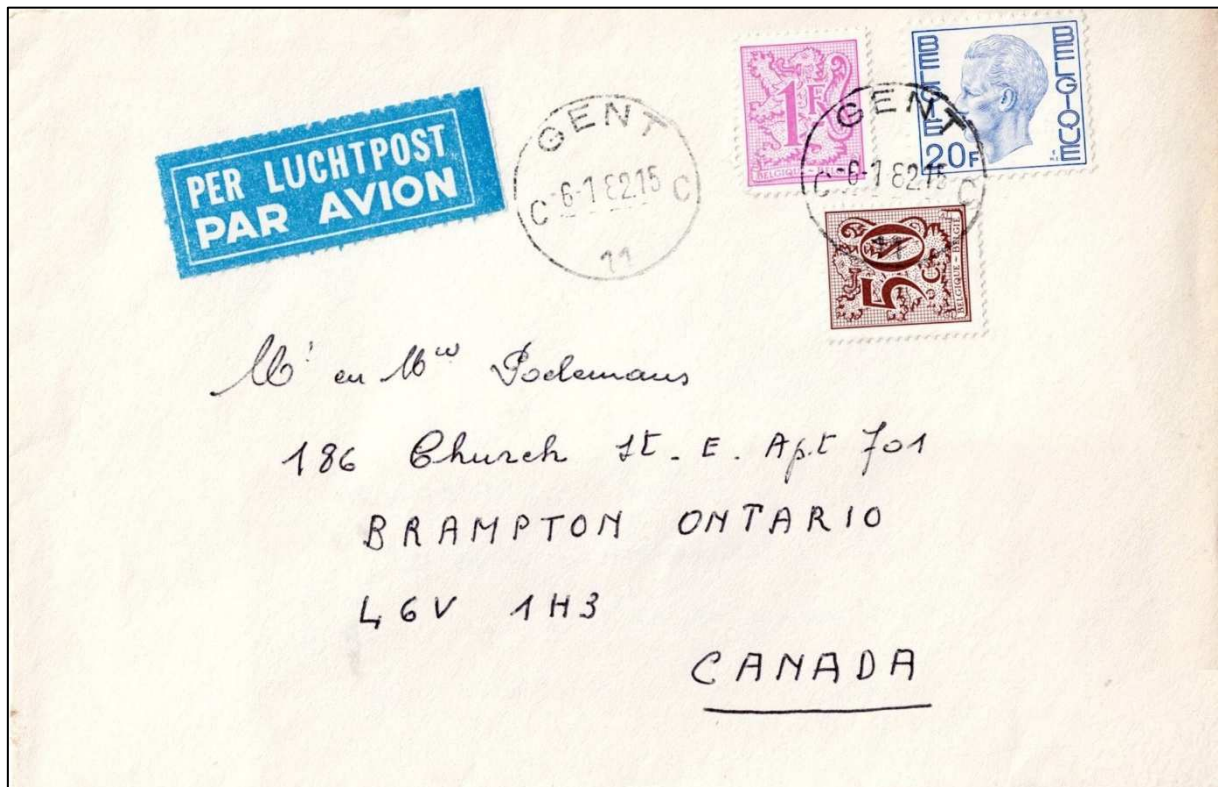

Lettre expédiée par avion de Gent (Province de Flandre Orientale) vers le Canada, le 6 janvier 1982.

Tarif : lettre jusqu'à 20 gr = 14 frs + la surtaxe aérienne de 2,50 frs par tranche de 5 gr.

Dans le cas présent la lettre pèse entre 10,01 et 15 gr : soit 3 x 2,50 frs.

*Les Belgolâtres*



Lettre expédiée par avion de Bruxelles X vers le Canada, le 13 octobre 1980.  
Tarif : lettre jusqu'à 20 gr = 14 frs + la surtaxe aérienne de 2,50 frs par tranche de 5 gr.  
Dans le cas présent la lettre pèse entre 10,01 et 15 gr : soit 3 x 2,50 frs, il y a 50c de trop.

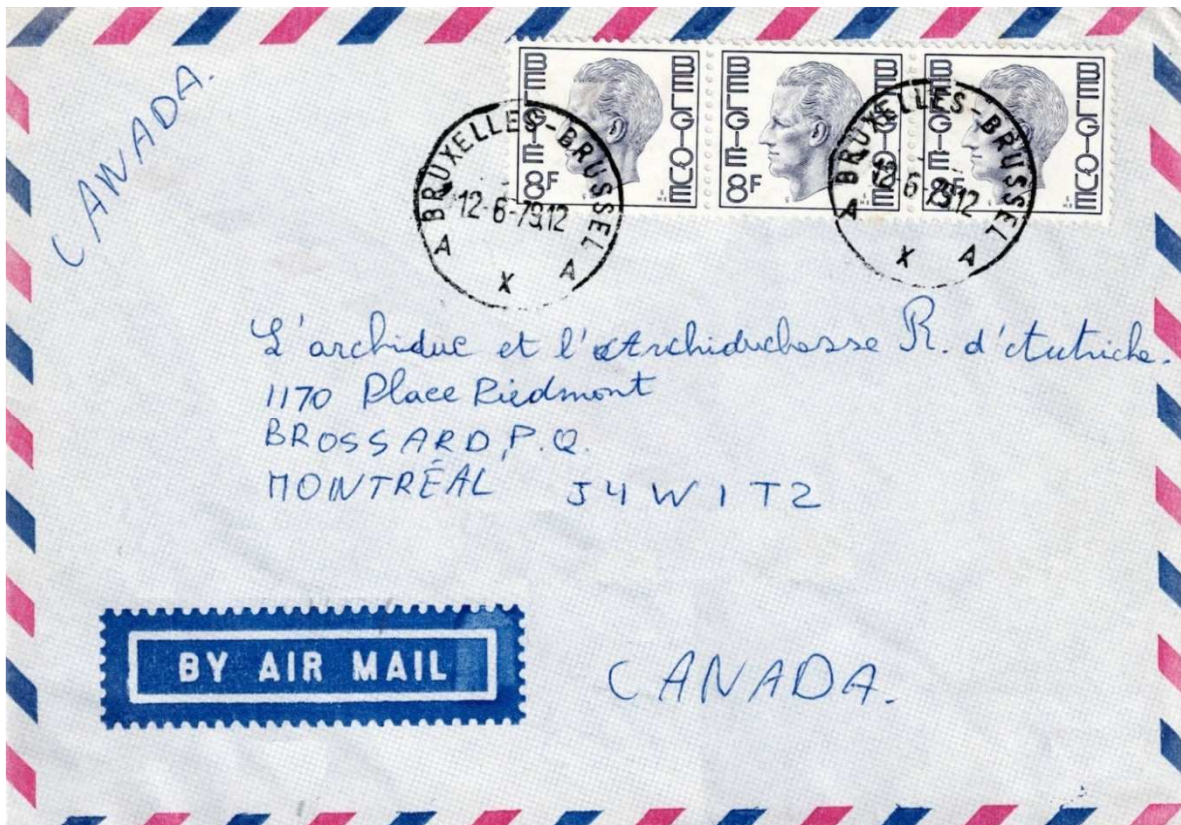

Lettre expédiée par avion de Bruxelles X vers le Canada, le 12 juin 1979.  
Tarif : lettre jusqu'à 20 gr = 14 frs + la surtaxe aérienne de 2,50 frs par tranche de 5 gr.  
Dans le cas présent la lettre pèse entre 15,01 et 20 gr : soit 4 x 2,50 frs.

*Les Belgolâtres*

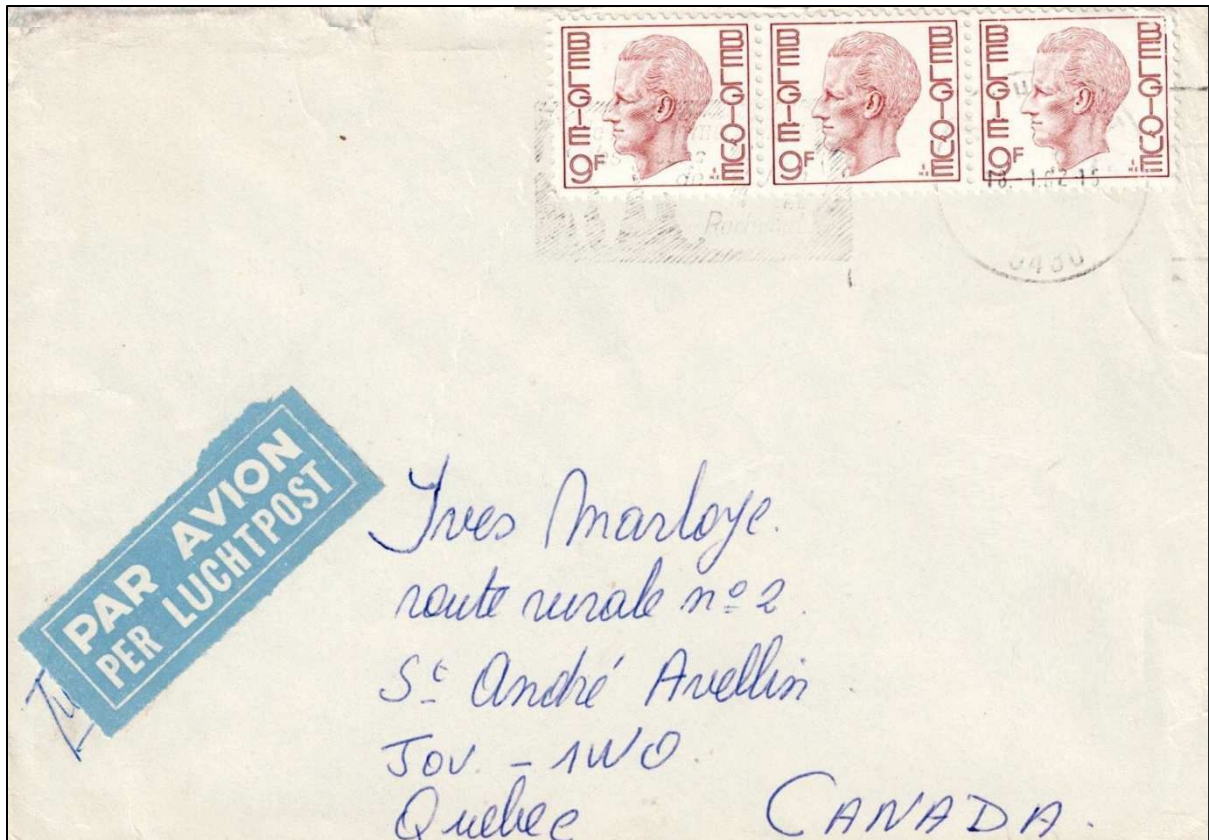

Lettre expédiée par avion de Rochefort (Province de Namur) vers le Canada, le 18 janvier 1982.

Tarif : lettre jusqu'à 20 gr = 14 frs + la surtaxe aérienne de 2,50 frs par tranche de 5 gr.

Dans le cas présent la lettre pèse entre 15,01 et 20 gr : soit 4 x 2,50 frs, soit 3 frs de trop.

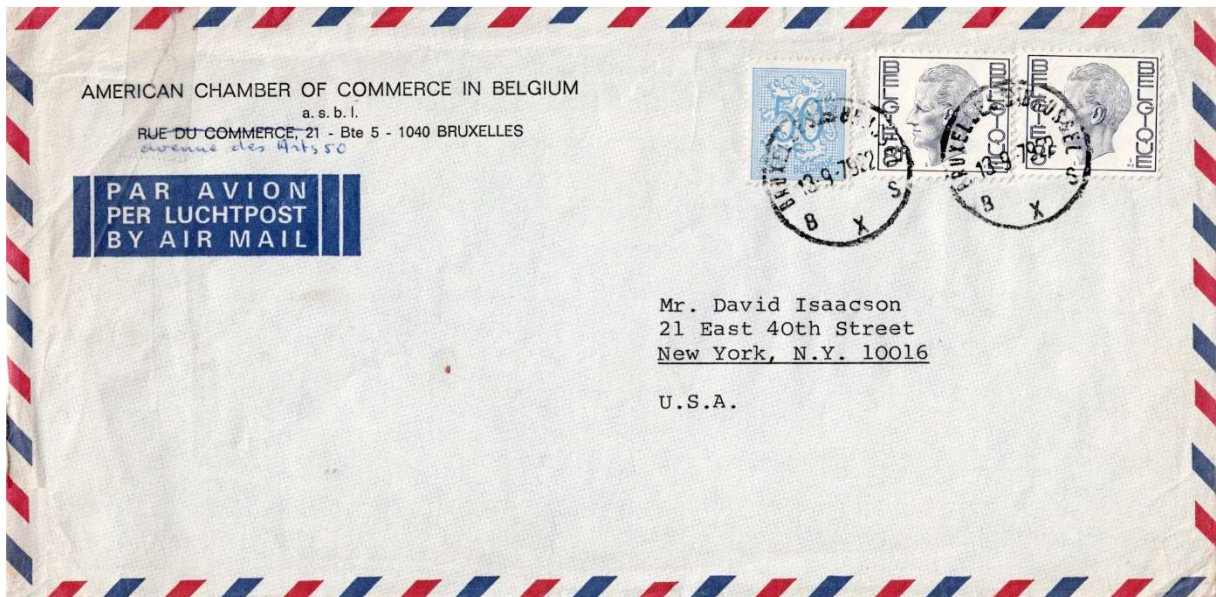

Lettre expédiée par avion de Bruxelles X vers les Etats-Unis, le 13 septembre 1979.

Tarif : lettre jusqu'à 20 gr = 14 frs + la surtaxe aérienne de 2,50 frs par tranche de 5 gr.

*Les Belgolâtres*



Lettre expédiée par avion d'Antwerpen 1 vers les Etats-Unis, le 4 avril 1980.

Tarif : lettre jusqu'à 20 gr = 14 frs + la surtaxe aérienne de 2,50 frs par tranche de 5 gr.

Dans le cas présent la lettre pèse entre 5,01 et 10 gr : soit 2 x 2,50 frs.

Griffe « Returned to sender/non deliverable as addressed, Unable to forward », soit Retour à l'expéditeur, non distribuée telle qu'adressée, impossible de faire suivre

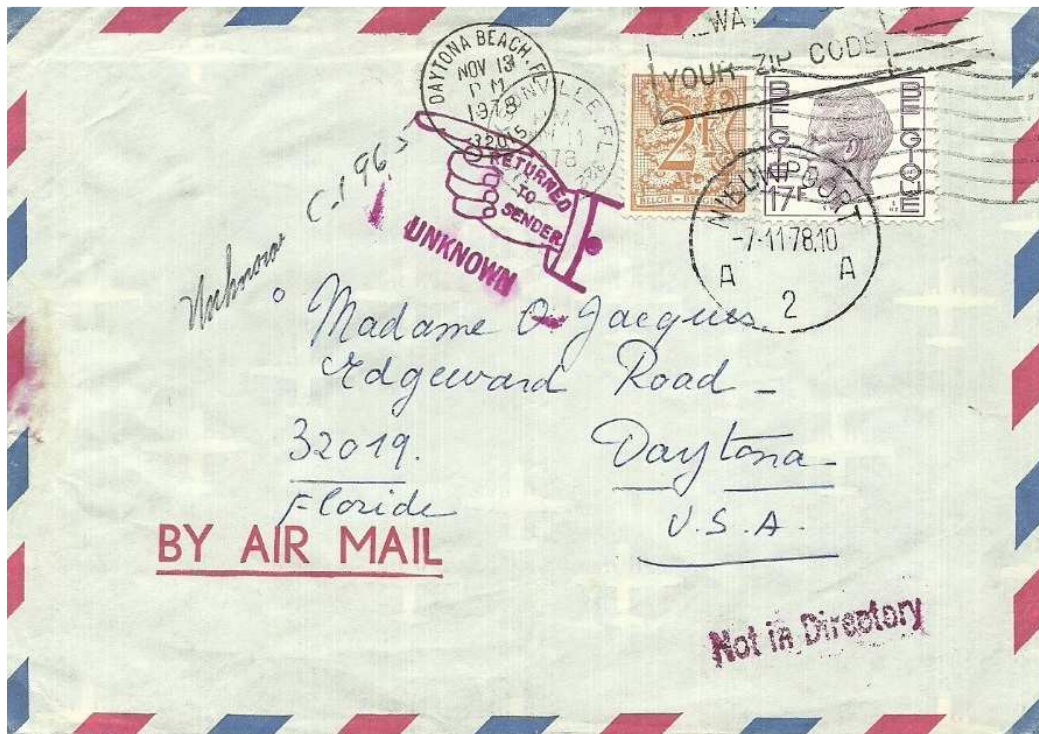

Lettre expédiée par avion de Nieuwpoort (Province de Flandre Occidentale) vers les Etats-Unis, le 7 novembre 1978.

Tarif : lettre jusqu'à 20 gr = 14 frs + la surtaxe aérienne de 2,50 frs par tranche de 5 gr.

Dans le cas présent la lettre pèse entre 5,01 et 10 gr : soit 2 x 2,50 frs.

Griffe « Returned to sender/Unknown » + « Not in Directory ».

Retour à l'expéditeur, Inconnu, pas dans l'annuaire

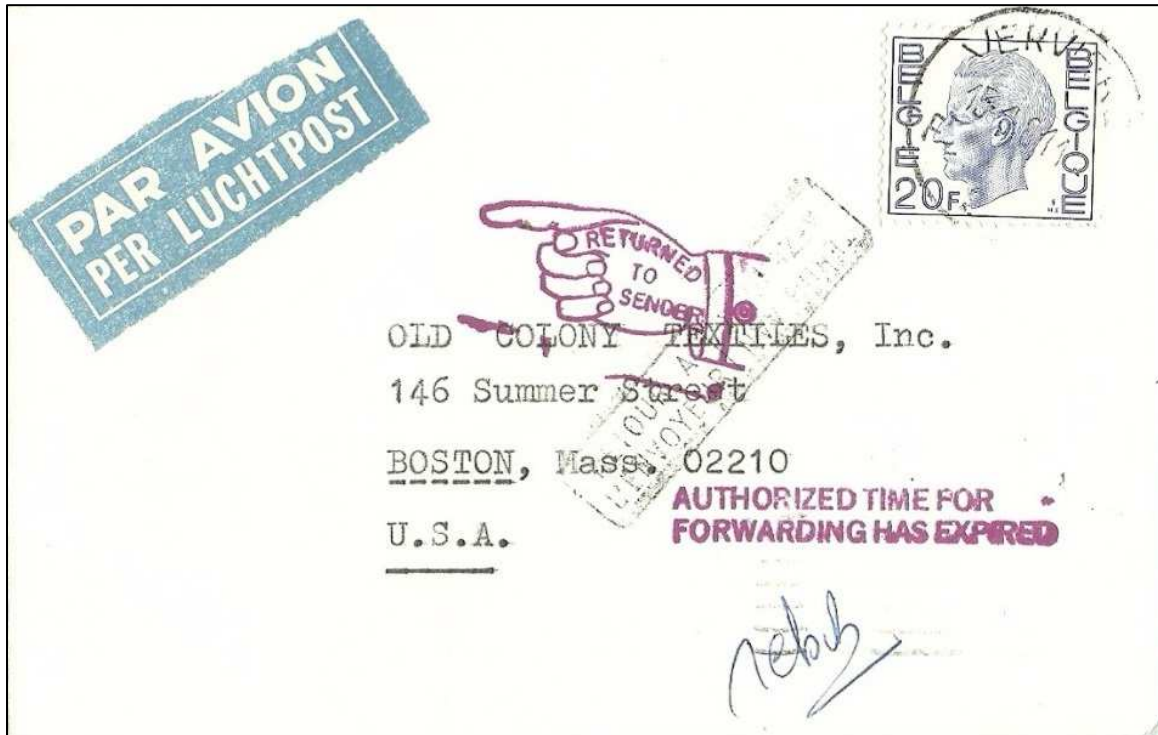

Lettre expédiée par avion de Verviers vers les Etats-Unis, le 15 avril 1981.

Tarif : lettre jusqu'à 20 gr = 14 frs + la surtaxe aérienne de 2,50 frs par tranche de 5 gr.

Dans le cas présent la lettre pèse entre 5,01 et 10 gr : soit 2 x 2,50 frs. Ici 1 fr de trop.

Griffe « Returned to sender/Authorized time for forwarding has expired » + « Retour à l'expéditeur ».

Rebut. Le délai permis pour faire suivre a expiré.

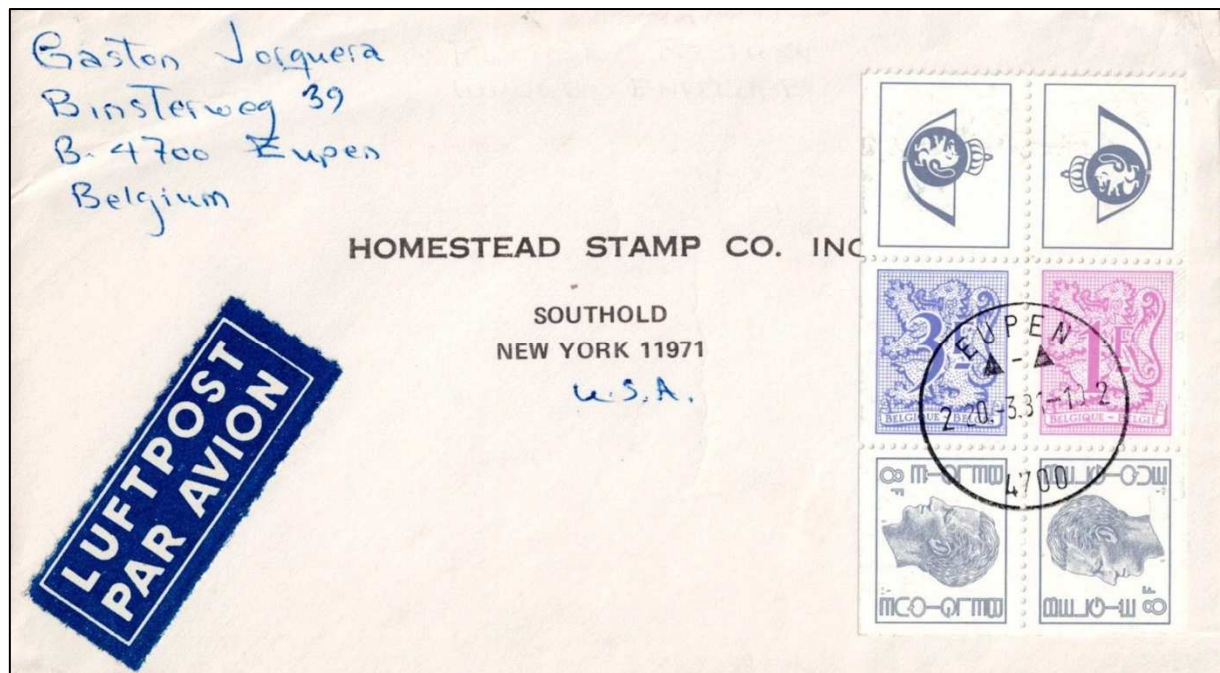

Lettre expédiée par avion d'Eupen (Province de Liège) vers les Etats-Unis, le 20 mars 1981.

Tarif : lettre jusqu'à 20 gr = 14 frs + la surtaxe aérienne de 2,50 frs par tranche de 5 gr.

Dans le cas présent la lettre pèse entre 5,01 et 10 gr : soit 2 x 2,50 frs. Ici 1 fr de trop.

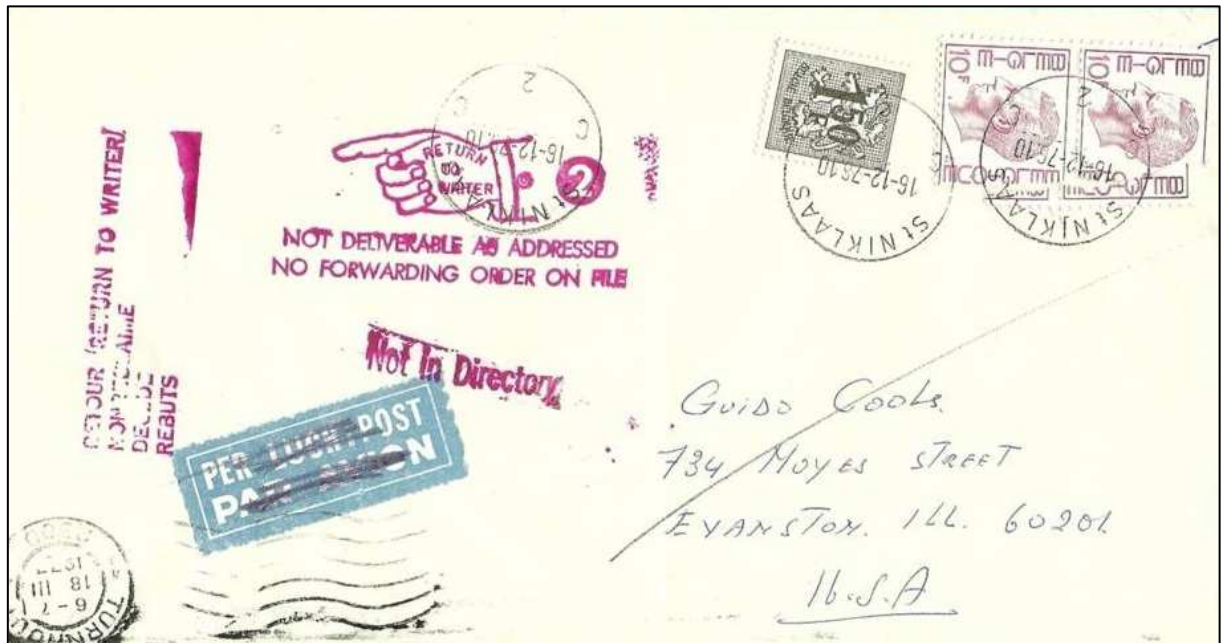

Lettre expédiée par avion de Sint Niklaas 2 (Province de Flandre Orientale) vers les Etats-Unis, le 16 décembre 1976.

Tarif : lettre jusqu'à 20 gr = 14 frs + la surtaxe aérienne de 2,50 frs par tranche de 5 gr.  
 Dans le cas présent la lettre pèse entre 10,01 et 15 gr : soit 3 x 2,50 frs.

Griffe « Returned to sender/Not deliverable as addressed no forwarding order on file » + « Not in d/irectory ». Retour à l'envoyeur, non distribuable tel qu'adressé, aucune consigne dans le dossier pour faire suivre



Lettre expédiée par avion de Charleroi 4 (Province de Hainaut) vers les Etats-Unis, le 21 décembre 1977.

Tarif : lettre jusqu'à 20 gr = 14 frs + la surtaxe aérienne de 2,50 frs par tranche de 5 gr.  
 Dans le cas présent la lettre pèse entre 10,01 et 15 gr : soit 3 x 2,50 frs.

Griffe « Returned to sender/Not deliverable as addressed » + « Not in directory ». Retour à l'envoyeur/ non distribuable tel qu'adressé, pas dans l'annuaire

*Les Belgolâtres*



Lettre expédiée par avion de Merksem 1 (Province d'Anvers) vers les Etats-Unis, le 19 juin 1976.  
 Tarif : lettre jusqu'à 20 gr = 14 frs + la surtaxe aérienne de 2,50 frs par tranche de 5 gr.  
 Dans le cas présent la lettre pèse entre 15,01 et 20 gr : soit 4 x 2,50 frs. Ici 1 fr de trop.  
 Griffes In de bus gevonden/Trouvé à la boîte

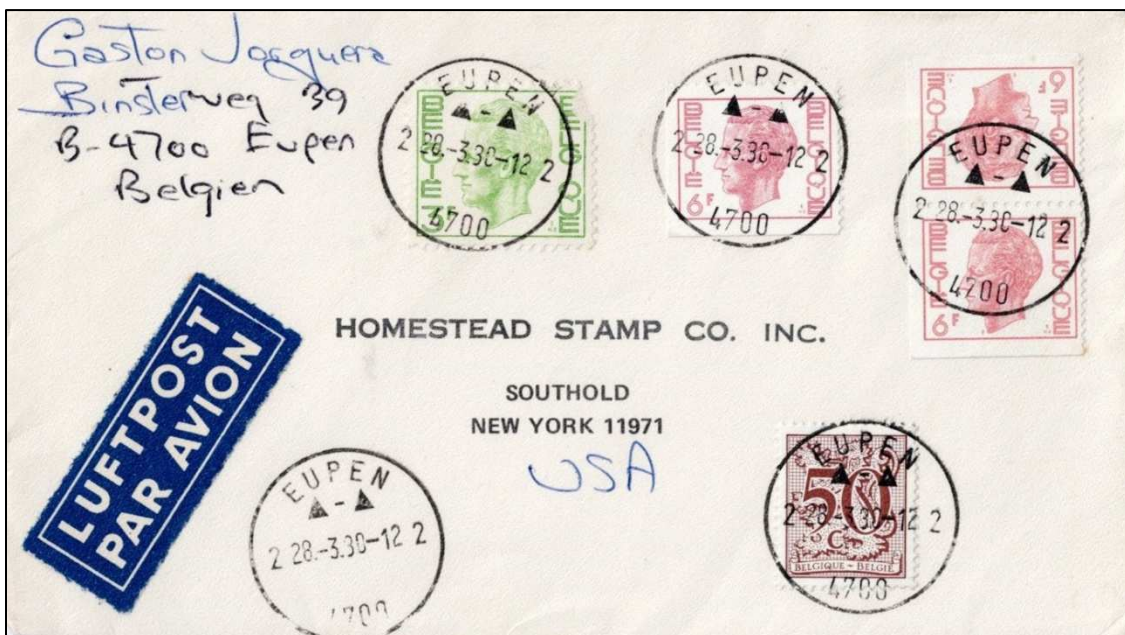

Lettre expédiée par avion d'Eupen (Province de Liège) vers les Etats-Unis, le 28 mars 1980.  
 Tarif : lettre jusqu'à 20 gr = 14 frs + la surtaxe aérienne de 2,50 frs par tranche de 5 gr.



*Les Belgolâtres*

Dans le cas présent la lettre pèse entre 10,01 et 15 gr : soit 3 x 2,50 frs.



Lettre expédiée par avion d'Hermalle-sous-Argenteau (Province de Liège)  
vers le Panama (Zone du canal), le 5 octobre 1976.

Tarif : lettre jusqu'à 20 gr = 14 frs + la surtaxe aérienne de 2,50 frs par tranche de 5 gr.

Dans le cas présent la lettre pèse entre 10,01 et 15 gr : soit 3 x 2,50 frs.

Griffe « Retour » et étiquette « Courrier des marins/Seamen's Mail ».



Lettre expédiée par avion de Saint-Nicolas 1 (Province de Liège) vers la Guyane Française,  
le 18 décembre 1981.

Tarif : lettre jusqu'à 20 gr = 14 frs + la surtaxe aérienne de 3 frs par tranche de 5 gr.

Dans le cas présent la lettre pèse entre 5,01 et 10 gr : soit 2 x 3 frs.

*Les Belgolâtres*

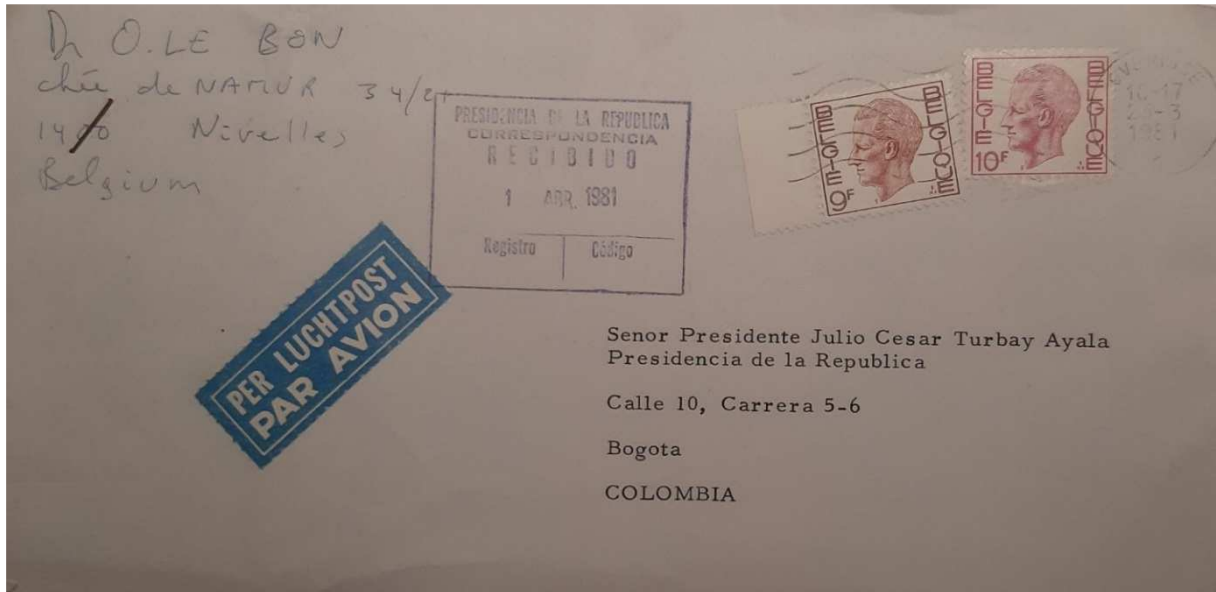

Lettre expédiée par avion d'Overijse (Province du Brabant flamand) vers la Colombie, le 25 mars 1981.

Tarif : lettre jusqu'à 20 gr = 14 frs + la surtaxe aérienne de 3 frs par tranche de 5 gr.

Dans le cas présent la lettre pèse entre 5,01 et 10 gr : soit 2 x 3 frs. Manque 1 fr.

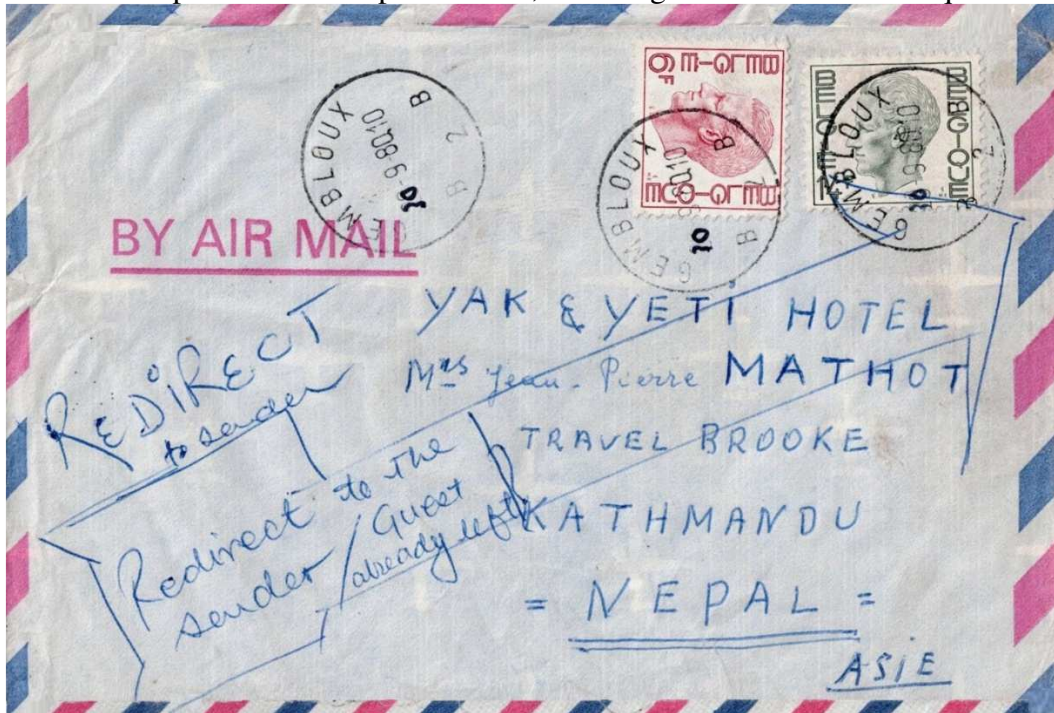

Lettre expédiée par avion de Gembloux (Province de Namur) vers le Népal, le 30 septembre 1980.

Tarif : lettre jusqu'à 20 gr = 14 frs + la surtaxe aérienne de 3 frs par tranche de 5 gr.

Dans le cas présent la lettre pèse entre 5,01 et 10 gr : soit 2 x 3 frs.

Manuscrit « Redirect to the sender, Guest already left ».

Retour à l'envoyeur, l'hôte étant déjà parti

Les Belgolâtres

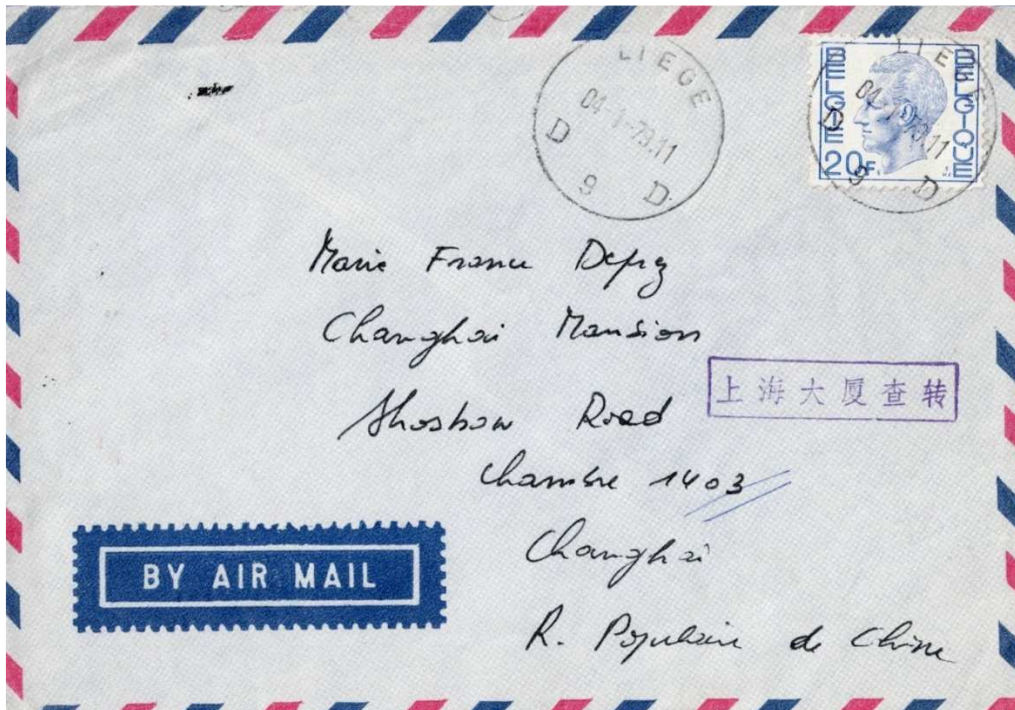

Lettre expédiée par avion de Liège 9 vers la République populaire de Chine, le 4 janvier 1979.  
 Tarif : lettre jusqu'à 20 gr = 14 frs + la surtaxe aérienne de 3 frs par tranche de 5 gr.  
 Dans le cas présent la lettre pèse entre 5,01 et 10 gr : soit 2 x 3 frs.



Lettre expédiée par avion de Bruxelles vers la République populaire de Chine, le 19 avril 1980.  
 Tarif : lettre jusqu'à 20 gr = 14 frs + la surtaxe aérienne de 3 frs par tranche de 5 gr.  
 Dans le cas présent la lettre pèse entre 10,01 et 15 gr : soit 3 x 3 frs.



Lettre expédiée par avion de Kraainem 1 (Province du Brabant flamand) vers l'Iran, le 10 février 1979.  
 Tarif : lettre jusqu'à 20 gr = 14 frs + la surtaxe aérienne de 3 frs par tranche de 5 gr.

Dans le cas présent la lettre pèse entre 5,01 et 10 gr : soit 2 x 3 frs.

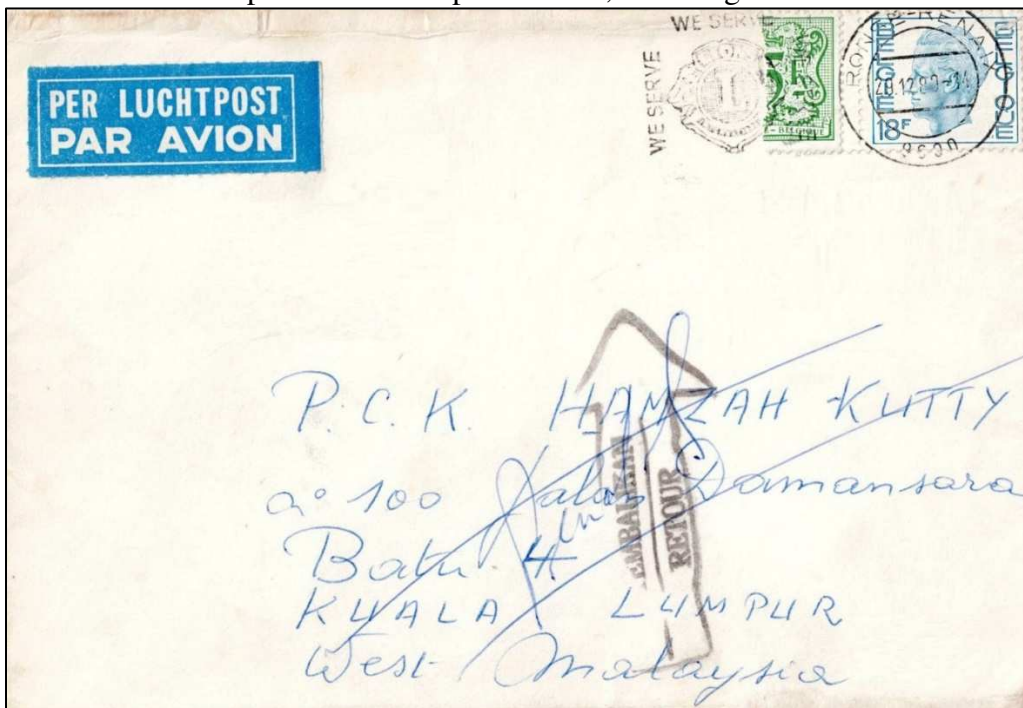

Lettre expédiée par avion de Ronse (Province de Flandre Orientale) vers la Malaisie, le 29 décembre 1980.

Tarif : lettre jusqu'à 20 gr = 14 frs + la surtaxe aérienne de 3 frs par tranche de 5 gr.

Dans le cas présent la lettre pèse entre 10,01 et 15 gr : soit 3 x 3 frs.

Retour

Les Belgolâtres



Lettre expédiée par avion de Bruxelles 1160 vers la Mauritanie, le 4 juin 1976.

Tarif : lettre jusqu'à 20 gr = 14 frs + la surtaxe aérienne de 2 frs par tranche de 5 gr.

Dans le cas présent la lettre pèse entre 15,01 et 20 gr : soit 4 x 2 frs. Soit 2 frs de trop ou elle pèse entre 20,01 et 25 gr et dans ce cas le tarif est totalement faux.



Lettre expédiée par avion de Chaumont-Gistoux (Brabant wallon) vers la Mauritanie, le 19 mai 1976.

Tarif : lettre jusqu'à 20 gr = 14 frs + la surtaxe aérienne de 2 frs par tranche de 5 gr.

Dans le cas présent la lettre pèse entre 5,01 et 10 gr : soit 2 x 2 frs.

*Les Belgolâtres*



Lettre expédiée par avion d'Overijse 3 (Province du Brabant flamand) vers la Mauritanie, le 8 avril 1977.  
 Tarif : lettre jusqu'à 20 gr = 14 frs + la surtaxe aérienne de 2 frs par tranche de 5 gr.  
 Dans le cas présent la lettre pèse entre 5,01 et 10 gr : soit 2 x 2 frs.



Lettre expédiée par avion de Huppaye (Province du Brabant wallon) vers la Guinée Bissau, le 19 novembre 1976.  
 Tarif : lettre jusqu'à 20 gr = 14 frs + la surtaxe aérienne de 2 frs par tranche de 5 gr.  
 Dans le cas présent la lettre pèse entre 10,01 et 15 gr : soit 3 x 2 frs.  
 2 fr de trop - Affranchi par expéditeur.

*Les Belgolâtres*



Lettre expédiée par avion d'Anderlecht (Bruxelles) vers l'Arabie Saoudite, le 31 janvier 1980.  
Tarif : lettre jusqu'à 20 gr = 14 frs + la surtaxe aérienne de 2 frs par tranche de 5 gr.  
Dans le cas présent la lettre pèse jusqu'à 5 gr. – 2 Fr de trop

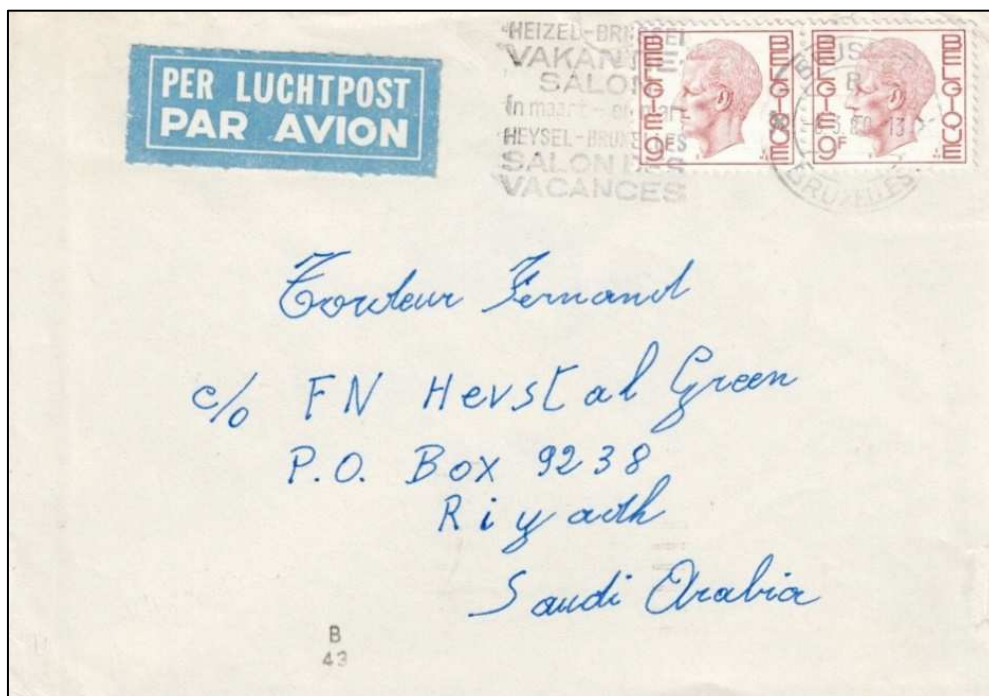

Lettre expédiée par avion de Bruxelles vers l'Arabie Saoudite, le 8 mars 1980.  
Tarif : lettre jusqu'à 20 gr = 14 frs + la surtaxe aérienne de 2 frs par tranche de 5 gr.  
Dans le cas présent la lettre pèse entre 5,01 et 10 gr : soit 2 x 2 frs.

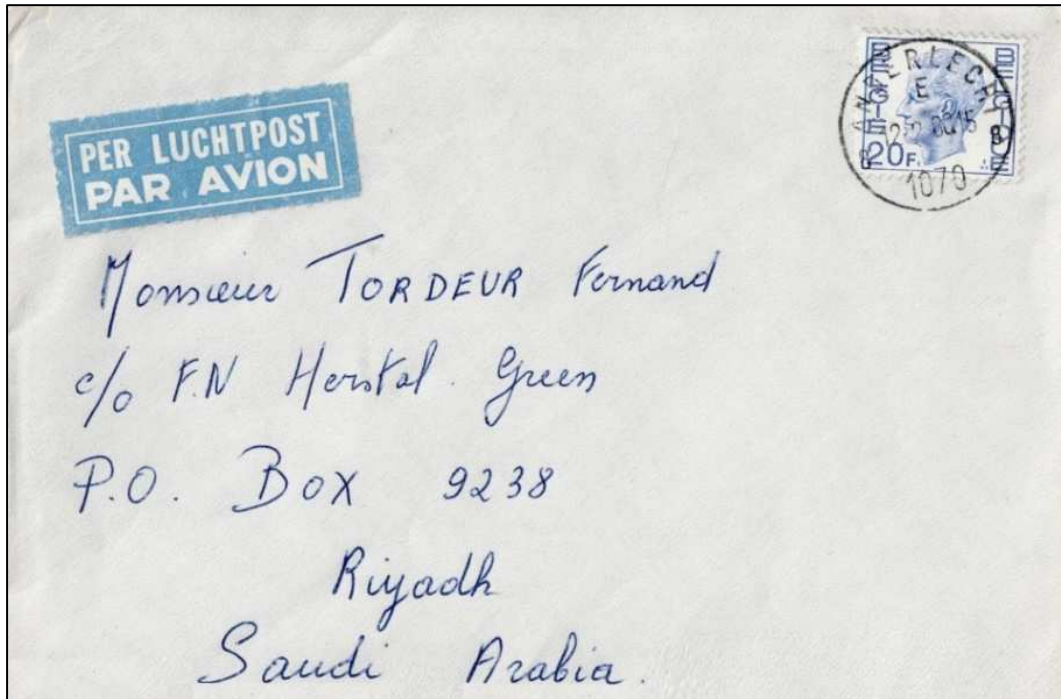

Lettre expédiée par avion d'Anderlecht 1 (Bruxelles) vers l'Arabie Saoudite, le 12 février 1980.  
Tarif : lettre jusqu'à 20 gr = 14 frs + la surtaxe aérienne de 2 frs par tranche de 5 gr.  
Dans le cas présent la lettre pèse entre 10,01 et 15 gr : soit 3 x 2 frs.



Lettre expédiée par avion de Bruxelles vers l'Arabie Saoudite, le 20 février 1980.  
Tarif : lettre jusqu'à 20 gr = 14 frs + la surtaxe aérienne de 2 frs par tranche de 5 gr.  
Dans le cas présent la lettre pèse entre 20,01 et 25 gr : soit 5 x 2 frs.  
Cependant, si la lettre pesait plus de 20 gr le tarif était minimum de 25 frs.



*Les Belgolâtres*



Lettre expédiée par avion d'Ekeren (Province d'Anvers) vers la Namibie, le 8 décembre 1977.

Tarif : lettre jusqu'à 20 gr = 14 frs + la surtaxe aérienne de 2,50 frs par tranche de 5 gr.

Dans le cas présent la lettre pèse entre 5,01 et 10 gr : soit 2 x 2,50 frs, il y a donc 1 fr de trop.



Lettre expédiée par avion d'Ekeren (Province d'Anvers) vers la Namibie, le 25 juin 1981.

Tarif : lettre jusqu'à 20 gr = 14 frs + la surtaxe aérienne de 2,50 frs par tranche de 5 gr.

Dans le cas présent la lettre pèse jusqu'à 5 gr.

*Les Belgolâtres*



Lettre expédiée par avion de Frameries (Province de Hainaut) vers la Namibie, le 28 décembre 1981.

Tarif : lettre jusqu'à 20 gr = 14 frs + la surtaxe aérienne de 2,50 frs par tranche de 5 gr.

Dans le cas présent la lettre pèse entre 5,01 et 10 gr : soit 2 x 2,50 frs. Il manque donc 1 fr.



Lettre expédiée par avion de Bruxelles X vers l'Afrique du Sud, le 30 décembre 1981.

Tarif : lettre jusqu'à 20 gr = 14 frs + la surtaxe aérienne de 2,50 frs par tranche de 5 gr.

Dans le cas présent la lettre pèse entre 5,01 et 10 gr : soit 2 x 2,50 frs.

*Les Belgolâtres*

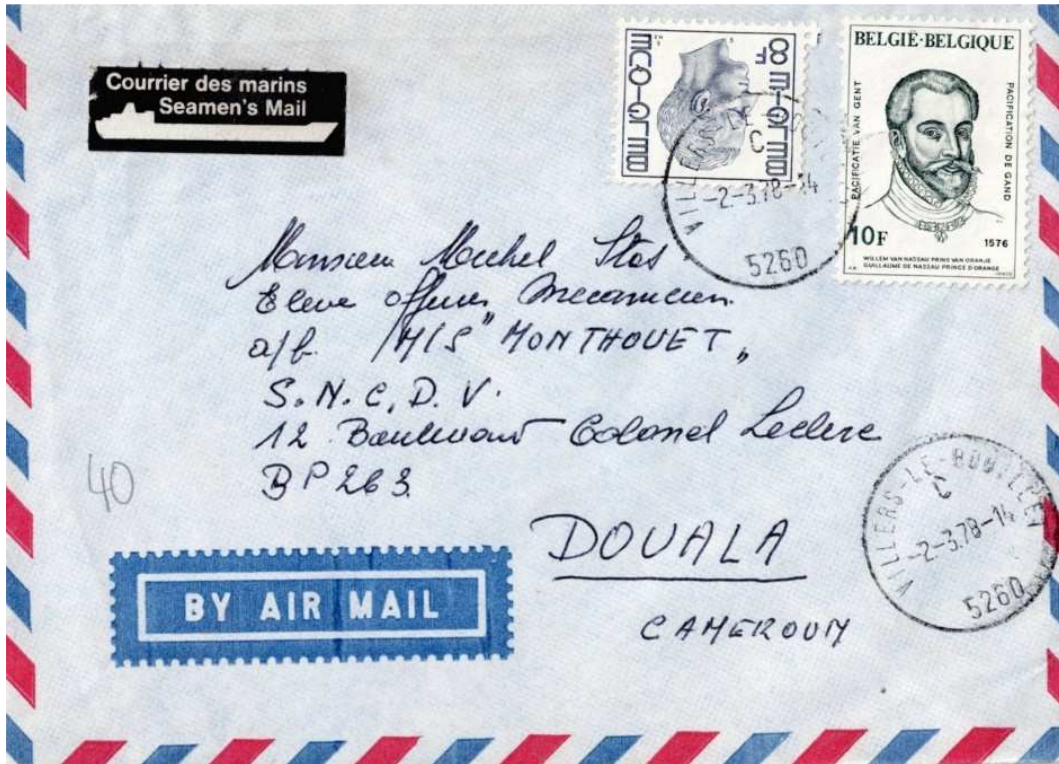

Lettre expédiée par avion de Villers-le-Bouillet (Province de Liège) vers le Cameroun, le 2 mars 1978.

Tarif : lettre jusqu'à 20 gr = 14 frs + la surtaxe aérienne de 2 frs par tranche de 5 gr.

Dans le cas présent la lettre pèse entre 5,01 et 10 gr : soit 2 x 2 frs.



Lettre expédiée par avion de Bruxelles vers Dhahran (Arabie Saoudite), le 7 avril 1977.

Tarif : lettre jusqu'à 20 gr = 14 frs + la surtaxe aérienne de 2 frs par tranche de 5 gr.

Dans le cas présent la lettre pèse jusqu'à 5 gr. Il y a donc 1 fr de trop.

1<sup>er</sup> vol Bruxelles – Dharan par Sabena



Lettre expédiée par avion de Leuven X (Brabant flamand) vers le Koweït, le 19 août 1977.  
 Tarif : lettre jusqu'à 50 gr = 25 frs + la surtaxe aérienne de 2 frs par tranche de 5 gr.  
 Dans le cas présent la lettre pèse entre 30 et 35 gr : soit 7 x 2 frs.  
 Griffes : - Return to sender + Inconnu + Marque de censure

Du 15-04-1982 au 14-04-1983

envois normalisés

17,00 frs



Lettre expédiée par avion de Jodoigne (Brabant wallon) vers l'Espagne, le 14 décembre 1982.  
 Tarif : lettre jusqu'à 20 gr = 17 frs / la surtaxe aérienne pour l'Europe est nulle.

Les Belgolâtres

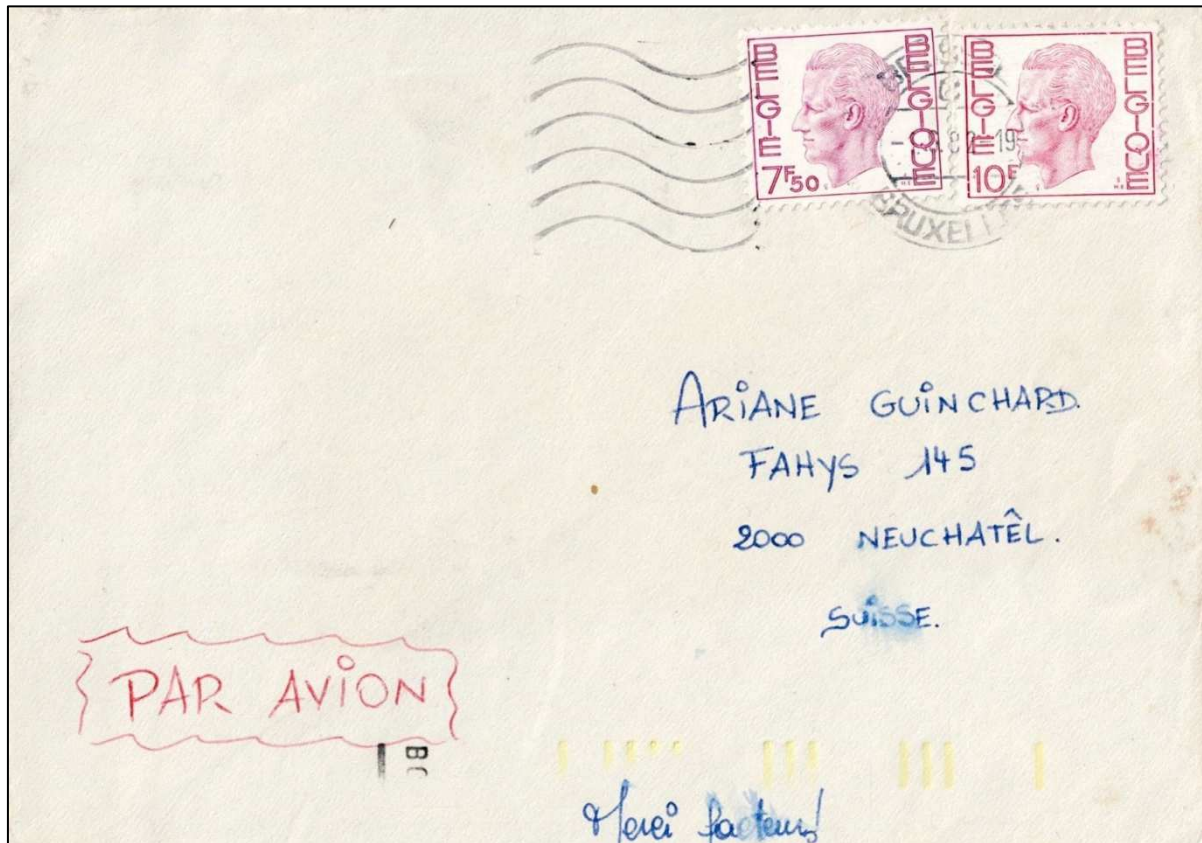

Lettre par avion expédiée de Bruxelles vers la Suisse, le 1<sup>er</sup> juin 1982.  
Tarif : lettre jusqu'à 20 gr = 17 frs / la surtaxe aérienne pour l'Europe est nulle.  
Dans le cas présent 50 c de trop.



Lettre expédiée par avion de Sint Niklaas 1 (Province de Flandre Orientale) vers la République Démocratique du Congo, le 28 février 1983.  
Tarif : lettre jusqu'à 20 gr = 17 frs + la surtaxe aérienne de 3 frs par tranche de 5 gr.  
Dans le cas présent la lettre pèse entre 10,01 et 15 gr : soit 3 x 3 frs. Ici 1 fr de trop.

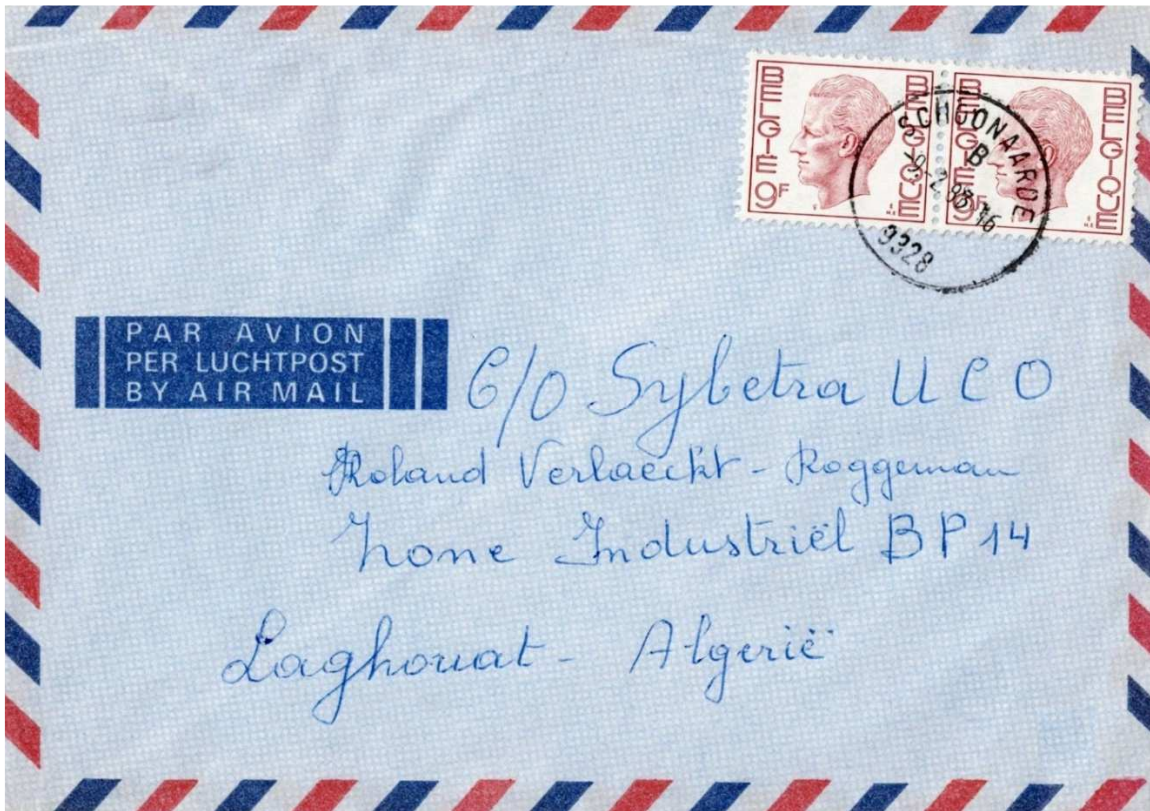

Lettre expédiée par avion de Schoonaarde (Province de Flandre Orientale) vers l'Algérie, le 9 février 1983.  
Tarif : lettre jusqu'à 20 gr = 17 frs + la surtaxe aérienne de 1 fr par tranche de 5 gr.  
Dans le cas présent la lettre pèse jusqu'à 5 gr.

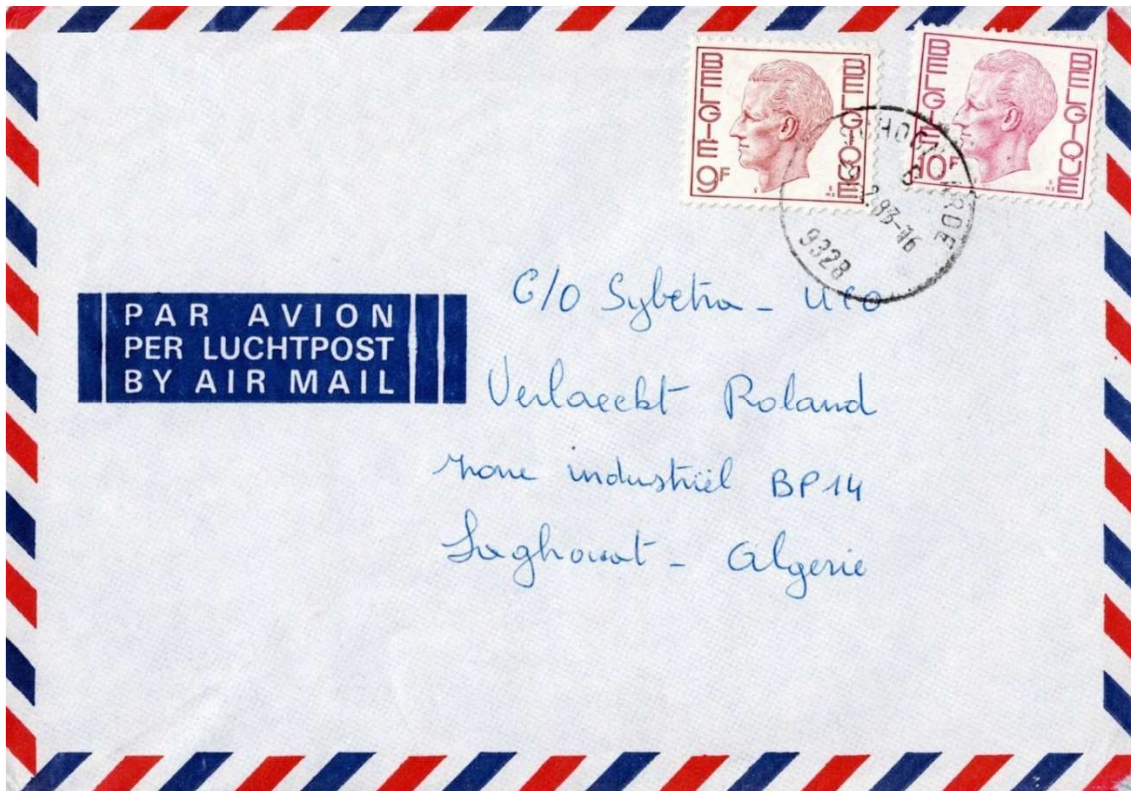

Lettre expédiée par avion de Frasnès-lez-Buissenal (Province de Hainaut) vers le Bénin, le 2 mars 1983.  
Tarif : lettre jusqu'à 20 gr = 17 frs + la surtaxe aérienne de 2 frs par tranche de 5 gr.  
Dans le cas présent la lettre pèse entre 20,01 et 25 gr : soit 5 x 2 frs.  
Dans ce cas, si la lettre pesait plus de 20 gr le tarif était minimum de 30 frs.

*Les Belgolâtres*



Lettre expédiée par avion de Gent 1 (Province de Flandre Orientale) vers Israël, le 17 mai 1982.  
 Tarif : lettre jusqu'à 50 gr = 30 frs + la surtaxe aérienne de 1 fr par tranche de 5 gr.  
 Dans le cas présent la lettre pèse entre 20,01 et 25 gr : soit 5 x 1 frs.  
 Griffé : « Trouvé à la boîte / In de bus gevonden »

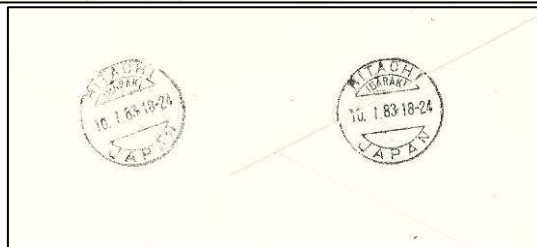
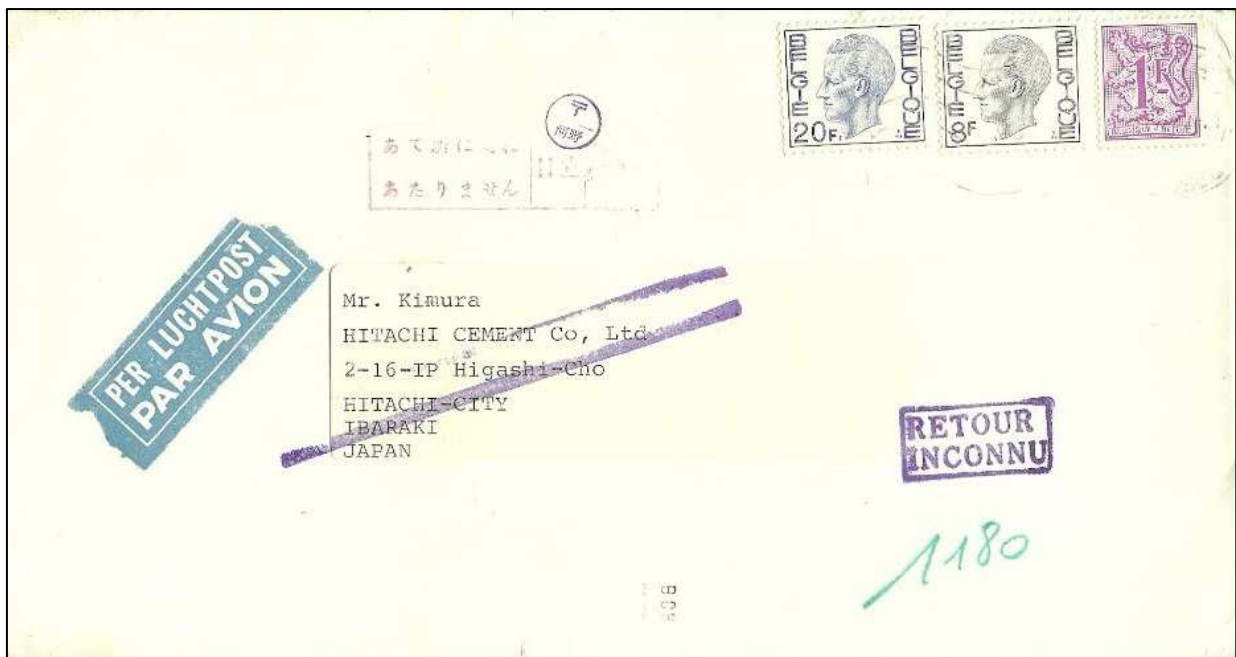

Lettre expédiée par avion vers le Japon, en janvier 1983.  
 Tarif : lettre jusqu'à 20 gr = 17 frs + la surtaxe aérienne de 3 frs par tranche de 5 gr.  
 Dans le cas présent la lettre pèse entre 15,01 et 20 gr : soit 4 x 3 frs.  
 Retour, Inconnu

Les Belgolâtres



Lettre expédiée par avion de Bruxelles 2 vers le Japon, le 20 décembre 1982.  
 Tarif : lettre jusqu'à 50 gr = 30 frs + la surtaxe aérienne de 3 frs par tranche de 5 gr.  
 Dans le cas présent la lettre pèse entre 20,01 et 25 gr : soit 5 x 3 frs.  
 Griffes « Retour/inconnu »

15-04-1983 au 31-01-1984 envois normalisés 20,00 frs

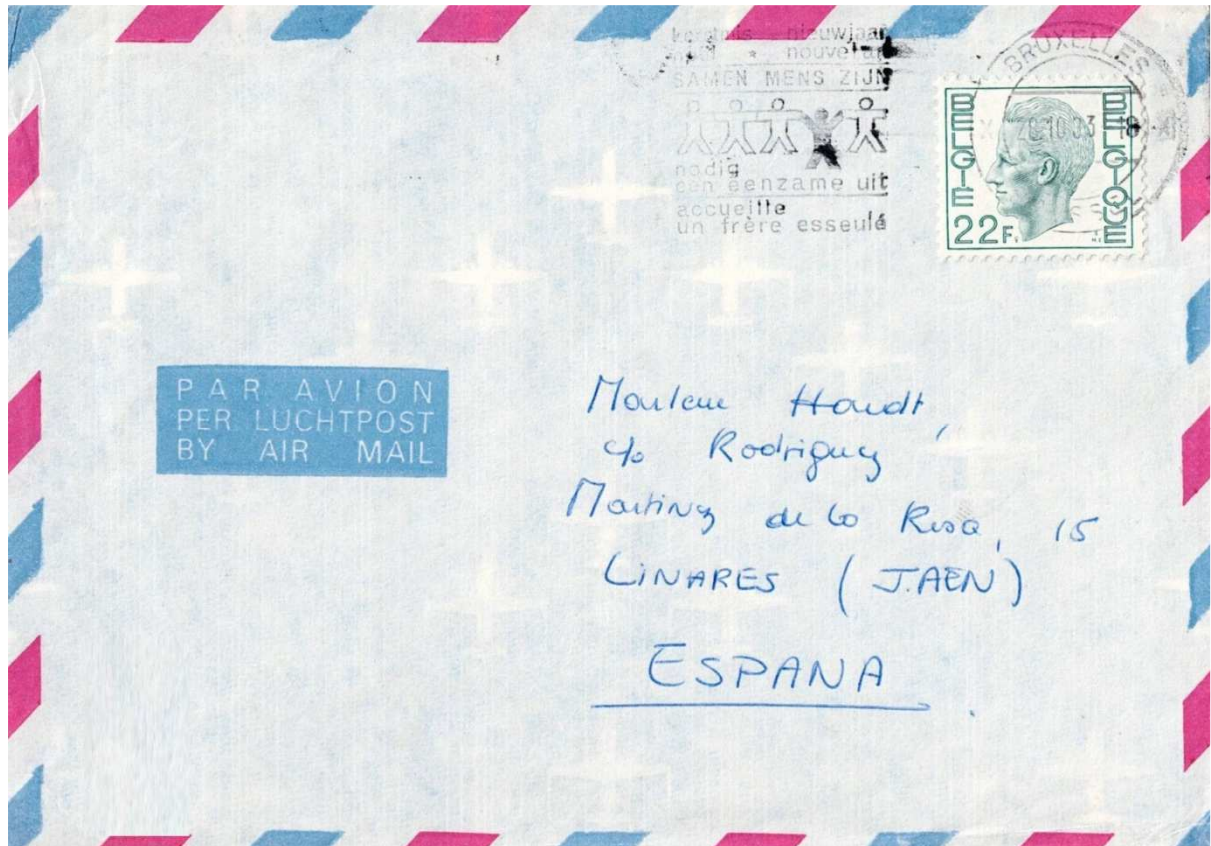

Tarif : lettre jusqu'à 20 gr = 20 frs / la surtaxe aérienne pour l'Europe est nulle. Il y a 2 frs de trop.





Lettre expédiée par avion de Tournai (Province de Hainaut) vers la Yougoslavie, le 17 août 1983.

Tarif : lettre jusqu'à 20 gr = 20 frs / la surtaxe aérienne pour l'Europe est nulle.

Parti, Retour

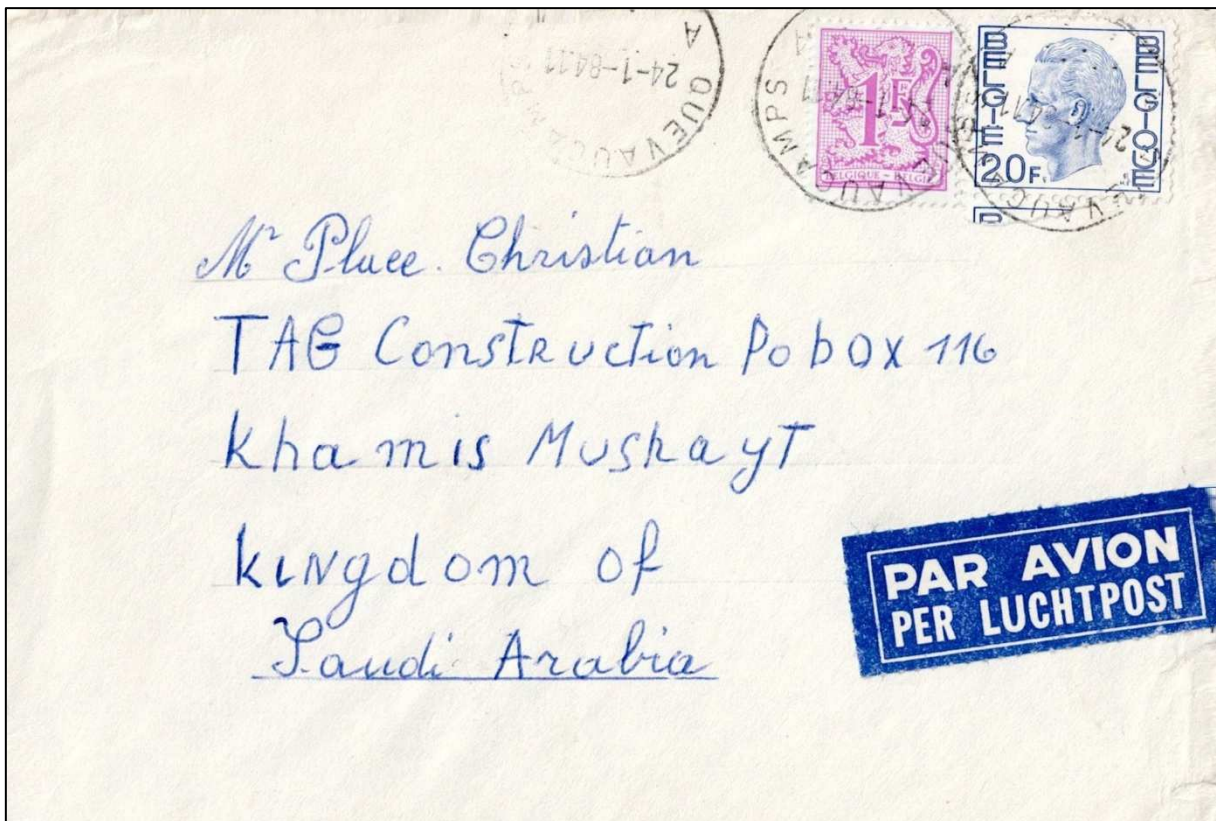

Lettre expédiée par avion de Quevaucamps (Province de Hainaut) vers l'Arabie Saoudite, le 24 janvier 1984.

Tarif : lettre jusqu'à 20 gr = 20 frs + la surtaxe aérienne de 3 frs par tranche de 5 gr.

Il manque donc 2 frs.

*Les Belgolâtres*

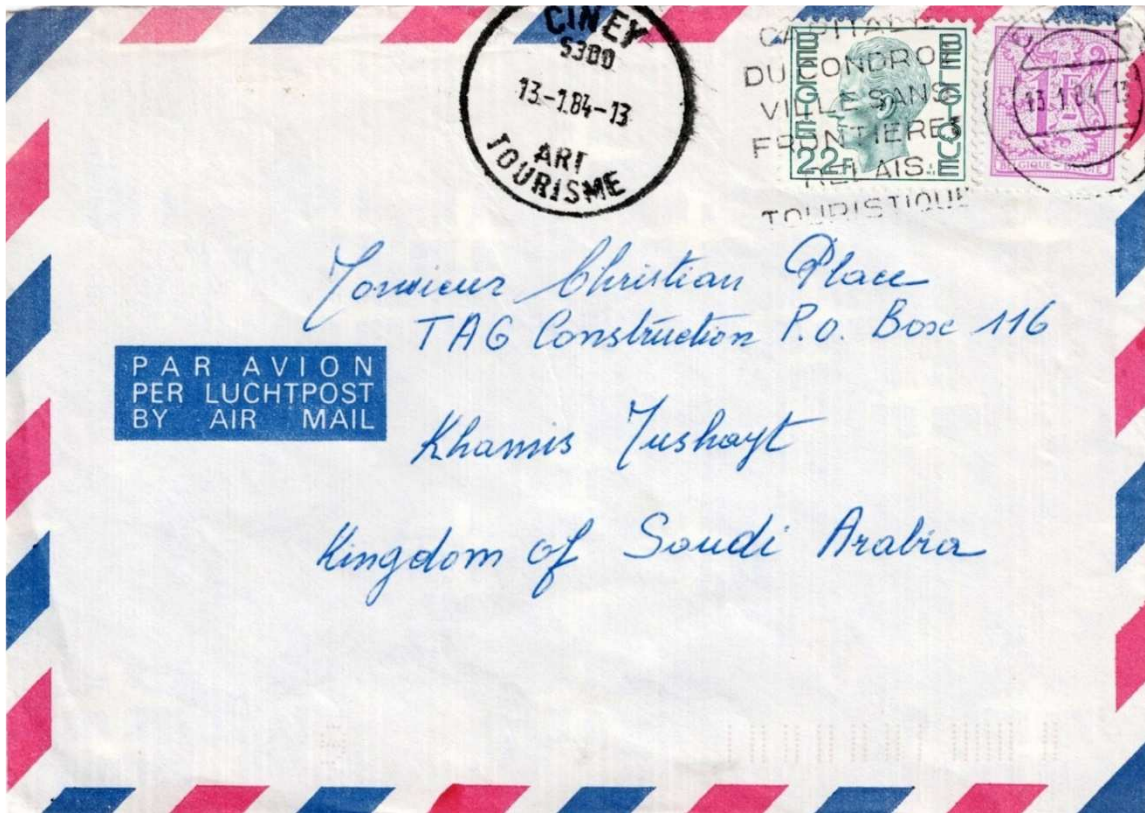

Lettre expédiée par avion de Ciney (Province de Namur) vers l'Arabie Saoudite, le 13 janvier 1984.  
Tarif : lettre jusqu'à 20 gr = 20 frs + la surtaxe aérienne de 3 frs par tranche de 5 gr.



Lettre expédiée par avion de Bruxelles X vers la Syrie, le 20 juillet 1983.  
Tarif : lettre jusqu'à 20 gr = 20 frs + la surtaxe aérienne de 1 fr par tranche de 5 gr.  
Dans le cas présent la lettre pèse entre 5,01 et 10 gr : soit 2 x 1 fr.



Lettre expédiée par avion de Péruwelz 6 (Province de Hainaut) vers la Tunisie, le 3 aout 1983.

Tarif : lettre jusqu'à 20 gr = 20 frs + la surtaxe aérienne de 1 fr par tranche de 5 gr.

Dans le cas présent la lettre pèse entre 5,01 et 10 gr : soit 2 x 1 fr.



Lettre expédiée par avion de Péruwelz (Province de Hainaut) vers la Tunisie, le 18 octobre 1983.

Tarif : lettre jusqu'à 20 gr = 20 frs + la surtaxe aérienne de 1 fr par tranche de 5 gr.

Dans le cas présent la lettre pèse entre 20,01 et 25 gr : soit 5 x 1 fr.

Dans ce cas, si la lettre pesait plus de 20 gr le tarif était minimum de 30 frs.

Les Belgolâtres



Lettre expédiée par avion de Liège Guichet spécial vers l'Afrique du Sud, le 15 décembre 1983.

Tarif : lettre jusqu'à 20 gr = 20 frs + la surtaxe aérienne de 2,50 frs par tranche de 5 gr.

Dans le cas présent la lettre pèse entre 5,01 et 10 gr : soit 2 x 2,50 frs. Il y a 1 fr de trop.

01-02-1984 au 15-01-1985 envois normalisés

22,00 frs

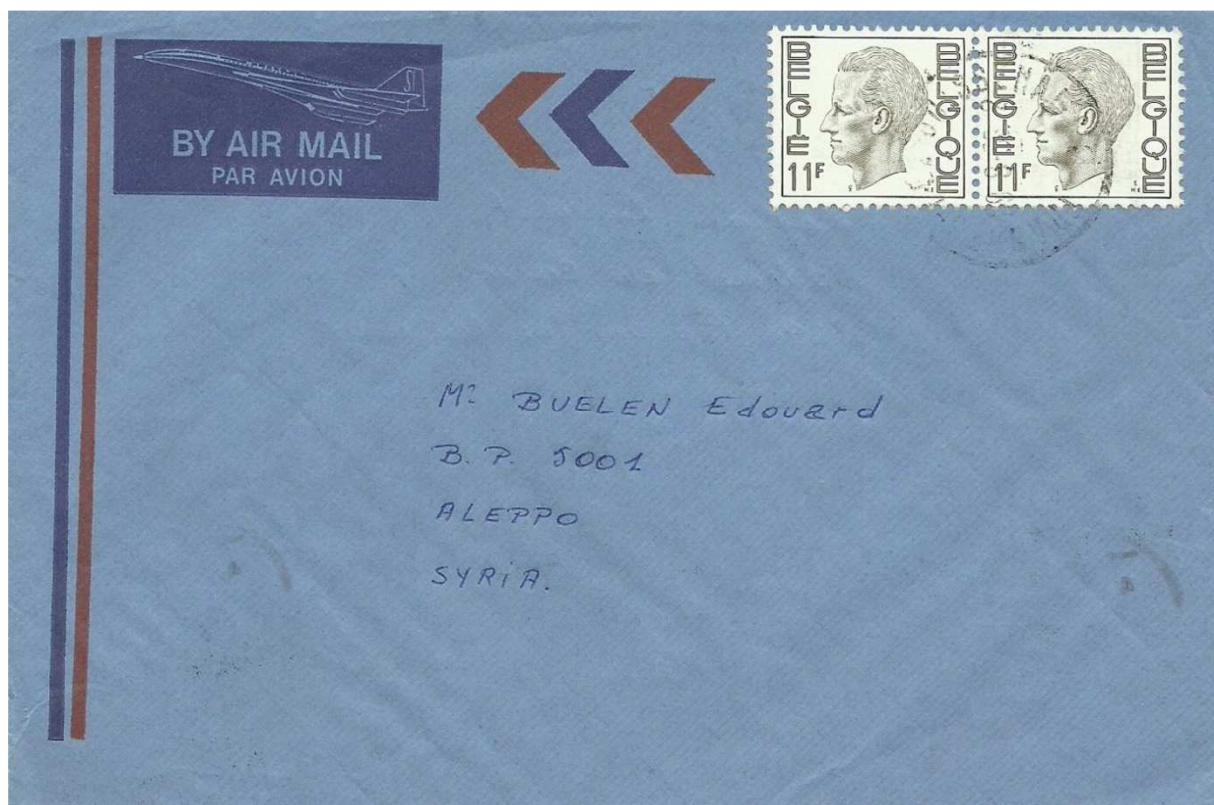

Lettre expédiée par avion de Frasnès-lez-Buissenaal (Hainaut) vers la Syrie, le 29 août 1984.

Tarif : lettre jusqu'à 20 gr = 22 frs + la surtaxe aérienne de 1 fr par tranche de 5 gr.

La taxe aérienne n'a pas été appliquée.

*Les Belgolâtres*

16-01-1985 au 28-02-1986 envois normalisés

23,00 frs



Lettre expédiée par avion de Bruxelles X vers le Danemark, le 3 avril 1985.  
 Tarif : lettre jusqu'à 20 gr = 23 frs / la surtaxe aérienne pour l'Europe est nulle.  
 Retour, Inconnu

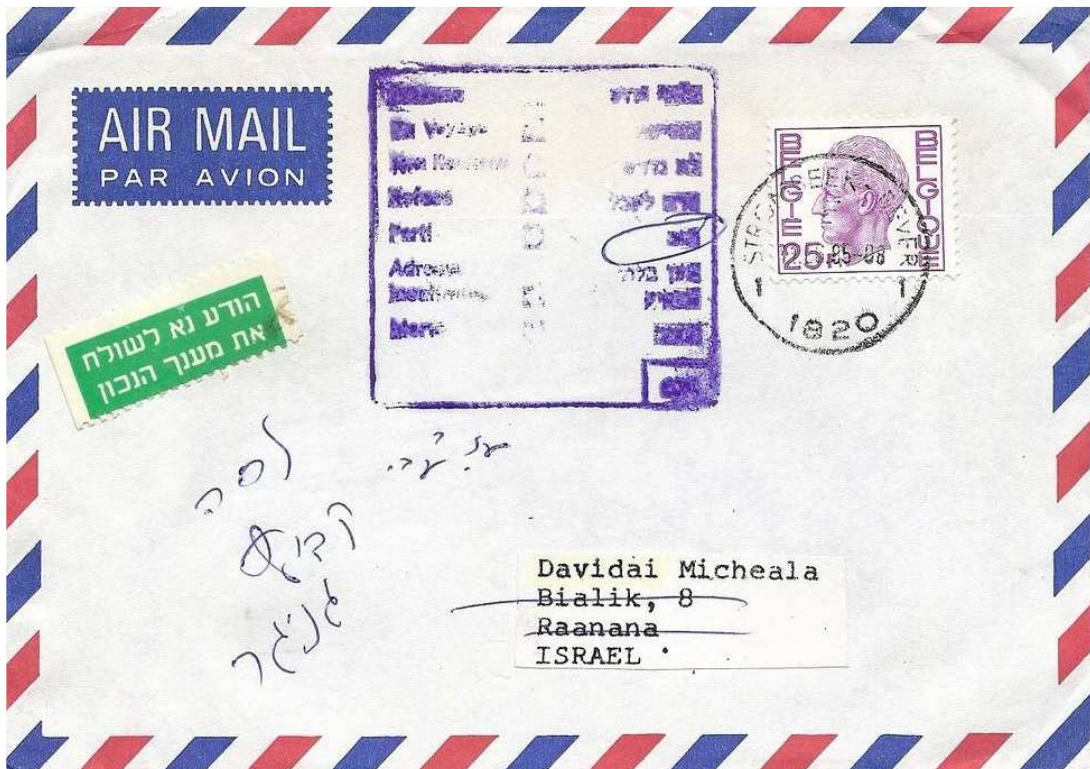

Lettre expédiée par avion de Strombeek-Bever 1 (Brabant flamand) vers Israël, en juin 1985.  
 Tarif : lettre jusqu'à 20 gr = 23 frs + la surtaxe aérienne de 1 fr par tranche de 5 gr.  
 Dans le cas présent la lettre pèse entre 5,01 et 10 gr : soit 2 x 1 fr.  
 Parti

*Les Belgolâtres*



Lettre expédiée par avion de Watermael-Boitsfort (Bruxelles) vers les Etats-Unis, le 30 mai 1985.  
 Tarif : lettre jusqu'à 20 gr = 23 frs + la surtaxe aérienne de 3 frs par tranche de 5 gr.  
 Dans le cas présent la lettre pèse entre 0,01 et 5 gr.  
 Griffes : « Returned to sender + Not deliverable as addressed- unable to forward ».  
 Retour à l'expéditeur, non distribuable tel qu'adressé, impossible de faire suivre



Lettre expédiée par avion de Deurne (Province d'Anvers) vers les Etats-Unis, en 1985.  
 Tarif : lettre jusqu'à 50 gr = 40 frs + la surtaxe aérienne de 3 frs par tranche de 5 gr.  
 Dans le cas présent la lettre pèse 72 gr, soit  $15 \times 3 = 45$  fr.  
 Opened by U.S. Customs/For Tariff Purposes only/Atlanta,/Passed Free  
 Ouvert par les douanes U.S./uniquement dans un but de tarification, Atlanta/libre de droits

*Les Belgolâtres*

01-03-1986 au 15-01-1990 envois normalisés

24,00 frs



Lettre expédiée de Jemappes 1 (Province de Hainaut) vers le Japon, le 15 octobre 1986.

Tarif : lettre jusqu'à 20 gr = 24 frs.

Griffe : « Retour adresse insuffisante ».



Lettre expédiée par voie aérienne d'Izegem (Province de Flandre Occidentale) vers la Russie, le 2 novembre 1989.

Tarif : lettre jusqu'à 20 gr = 24 frs / pas de surtaxe aérienne pour l'Europe.

Les Belgolâtres



Lettre expédiée par voie aérienne de Bruxelles X Guichet spécial vers Niamey (Niger), le 25 mars 1987.  
 Tarif : lettre jusqu'à 20 gr = 24 frs = la surtaxe aérienne de 3 frs par tranche de 5 gr.  
 Dans le cas présent la lettre pèse entre 5,01 et 10 gr soit 2 x 3 frs.  
 1<sup>er</sup> vol Bruxelles-Niamey par Sabena



Lettre expédiée par voie aérienne d'Heist-op-den-Berg 1 (Province d'Anvers) vers les Antilles Néerlandaises, le 25 mars 1987.  
 Tarif : lettre jusqu'à 20 gr = 24 frs = la surtaxe aérienne de 3 frs par tranche de 5 gr.  
 Dans le cas présent la lettre pèse entre 10,01 et 15 gr soit 3 x 3 frs. Ici 2 frs de trop.  
 Griffes manuelles : Affranchi par l'expéditeur.



*Les Belgolâtres*



Lettre expédiée par voie aérienne de Liège 12 vers l'Iran, en septembre 1988.  
 Tarif : lettre jusqu'à 20 gr = 24 frs = la surtaxe aérienne de 3 frs par tranche de 5 gr.  
 Dans le cas présent la lettre pèse entre 0,01 et 5 gr. Dans ce cas il y a 1 fr de trop.

16-01-1990 au 31-12-1991	envois normalisés	25,00 frs
01-04-1992 au 31-12-1993	envois normalisés	28,00 frs

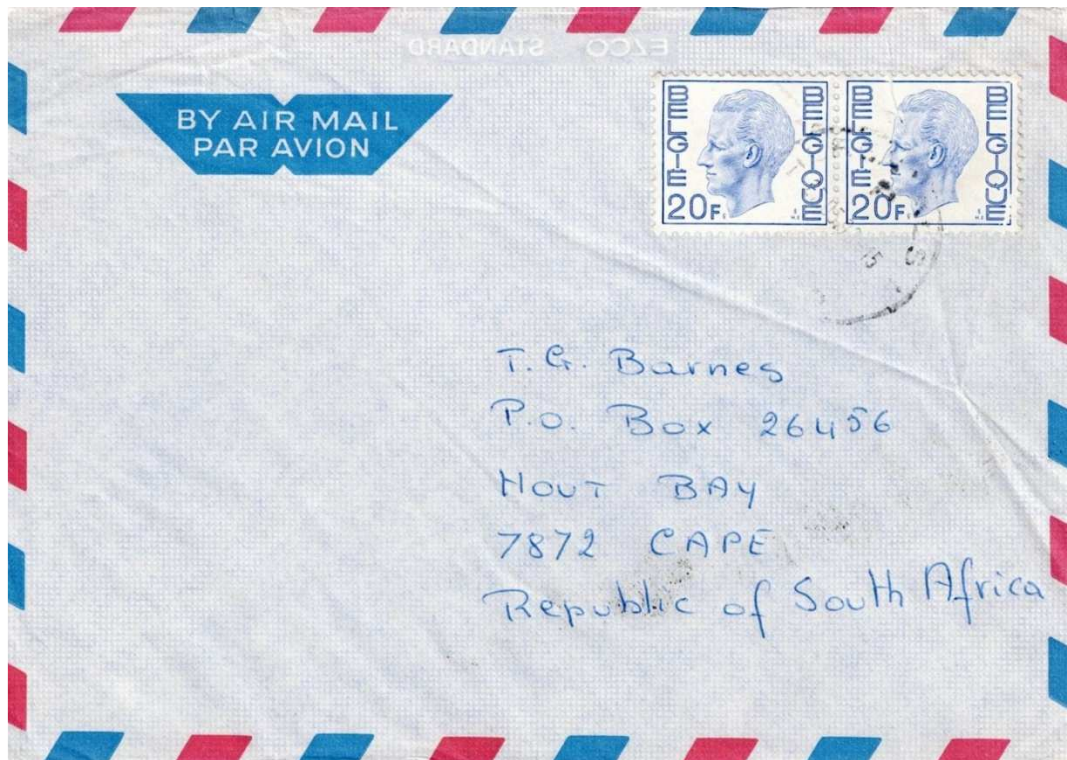

Lettre expédiée par avion d'Herentals (Province d'Anvers) vers l'Afrique du Sud, le 27 mai 1993.  
 Tarif : lettre jusqu'à 20 gr = 28 frs + la surtaxe aérienne de 4 frs par tranche de 5 gr.  
 Dans le cas présent la lettre pèse entre 10,01 et 15 gr : soit 3 x 4 frs.

## Les Belgolâtres

01-01-1994 au 31-12-1995 Notion de prioritaire ou pas, création de trois zones

Zone A : Pays de l'Union Européenne 16 frs

Açores, Allemagne, Andorre, Autriche, Canaries, Ceuta, Danemark, Espagne, Finlande, France, Féroé, Gibraltar, Grand-Duché de Luxembourg, Grèce, Guernesey, Irlande, Italie, Jersey, Madère, Man (Iles), Melilla, Monaco, Pays-Bas, Portugal, Royaume-Uni, San Marino, Suède, Vatican.

Zone B : Reste de l'Europe 30 frs

Albanie, Biélorussie, Bosnie-Herzégovine, Bulgarie, Chypre, Croatie, Estonie, Géorgie, Groenland, Hongrie, Islande, Lettonie, Liechtenstein, Lituanie, Macédoine, Malte, Moldavie, Norvège, Pologne, Roumanie, Russie, Slovaquie, Slovénie, Suisse, Tchèque (Rép.), Turquie (partie européenne + Istanbul), Ukraine, Yougoslavie.

Zone C : Le reste du monde. 34 frs

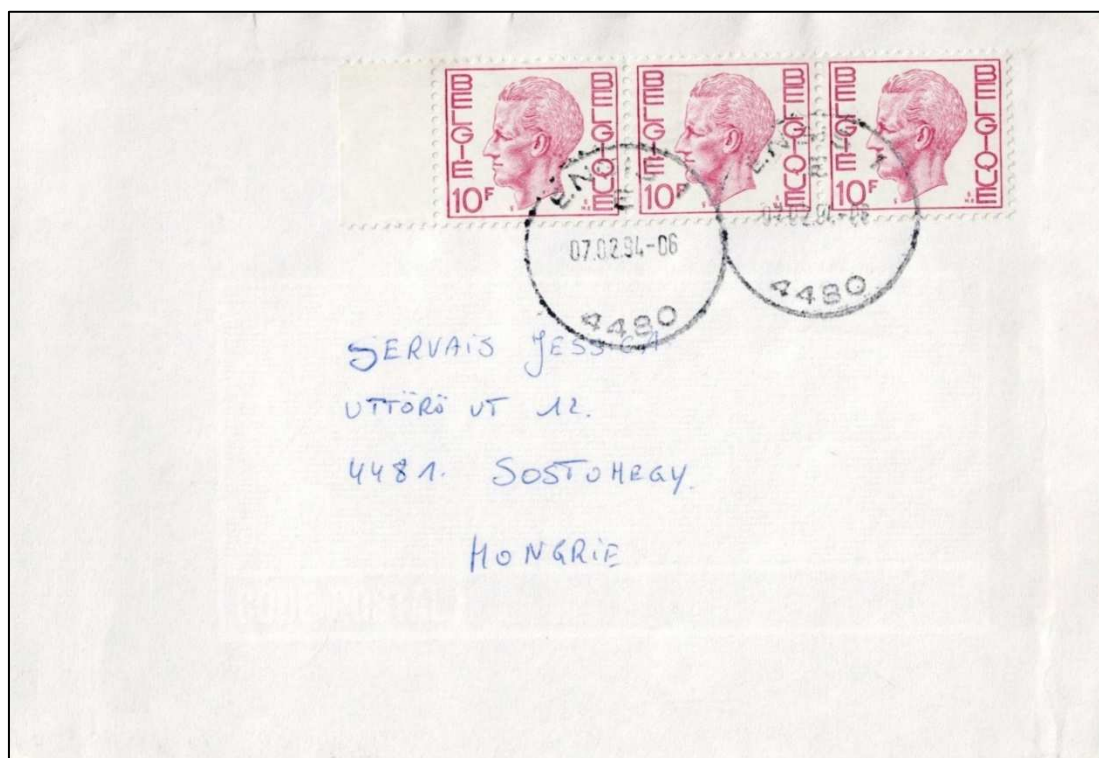

Lettre expédiée d'Engis 1 (Province de Liège) vers la Hongrie, le 7 février 1994.  
Tarif : lettre jusqu'à 20 gr (Zone B) = 30 frs : il n'y a pas de surtaxe aérienne pour l'Europe.

*Les Belgolâtres*



Lettre expédiée de Baal (Province de Brabant flamand) vers le Kazakhstan, le 28 mars 1984.

Tarif : envoi normalisé jusqu'à 20 gr = 22 frs.

La surtaxe aérienne ne nous est pas connue car le pays n'est pas repris dans le tarif publié par la régie. Cependant, comme la surtaxe des pays limitrophes est de 4 frs par tranche de 5 gr, nous en déduisons que la lettre pesait entre 5 et 10 gr.



Lettre expédiée par voie aérienne de Beerse (Province d'Anvers) vers la République populaire de Chine, le 28 janvier 1995.

Tarif : lettre jusqu'à 20 gr (Zone C) = 34 frs + la surtaxe aérienne de 4 frs par tranche de 5 gr. Dans le cas présent la lettre pèse entre 10,01 et 15 gr. Soit 3 X 4 frs. Dans ce cas il y a 50c de trop.

*Les Belgolâtres*

01-01-1997 au 31-12-1999 Notion de prioritaire ou pas, création de trois zones

Envoi normalisé :

Zone A	Union Européenne	Prioritaire	17 frs	Non prioritaire	16 frs
Zone B	Reste de l'Europe	Prioritaire	30 frs	Non prioritaire	18 frs
Zone C	Reste du Monde	Prioritaire	34 frs	Non prioritaire	20 frs

Envoi jusqu'à 50 gr.

Zone A	Union Européenne	Prioritaire	41 frs	Non prioritaire	30 frs
Zone B	Reste de l'Europe	Prioritaire	44 frs	Non prioritaire	32 frs
Zone C	Reste du Monde	Prioritaire	62 frs	Non prioritaire	38 frs



Lettre expédiée par avion de Jodoigne (Brabant wallon) vers l'Allemagne, le 4 février 1997.

Tarif : lettre jusqu'à 20 gr (Zone A prioritaire) = 17 frs.

Griffe : « Retour / Parti sans laisser d'adresse »

Les Belgolâtres



Lettre expédiée par avion de Jodoigne (Brabant wallon) vers la France, le 3 janvier 1997.

Tarif : lettre jusqu'à 20 gr (Zone A prioritaire) = 17 frs.

Manuscrit : Pas de 26 rue J Moulin

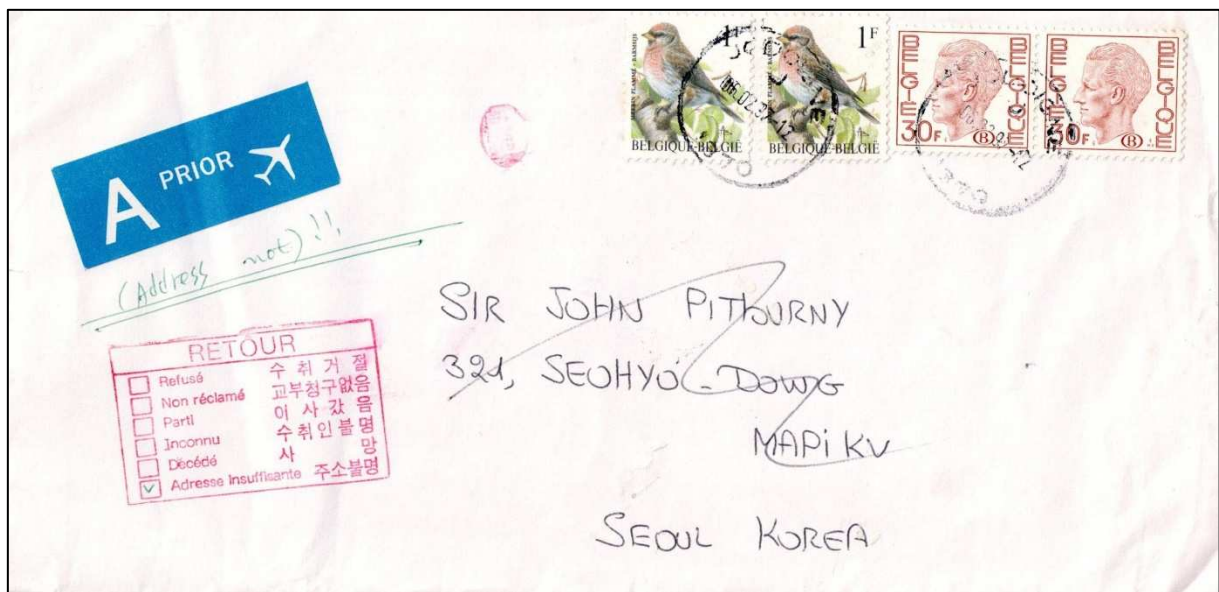

Lettre expédiée par avion de Jodoigne (Province de Brabant wallon) vers la Corée, le 6 février 1997.

Tarif : lettre jusqu'à 50 gr = 62 frs.

Griffe : « Retour adresse insuffisante ».

2 timbres de service non valides



Lettre expédiée par avion de Bruxelles X vers Saint-Pierre et Miquelon, le 19 juin 1998.  
 Tarif : lettre jusqu'à 20 gr (Zone C prioritaire) = 34 frs. Ici il y a 1,50 frs de trop.

01-01-1999 au 28-02-2002 Notion de prioritaire ou pas, création de trois zones

Envoi normalisé :

Zone A	Union Européenne	Prioritaire	21 frs	Non prioritaire	19 frs
Zone B	Reste de l'Europe	Prioritaire	30 frs	Non prioritaire	21 frs
Zone C	Reste du Monde	Prioritaire	34 frs	Non prioritaire	23 frs

Envoi jusqu'à 50 gr.

Zone A	Union Européenne	Prioritaire	41 frs	Non prioritaire	30 frs
Zone B	Reste de l'Europe	Prioritaire	44 frs	Non prioritaire	32 frs
Zone C	Reste du Monde	Prioritaire	62 frs	Non prioritaire	38 frs

Les Belgolâtres



Lettre expédiée par avion de Jodoigne (Province du Brabant wallon) vers le Canada, le 2 novembre 1999.  
 Tarif : lettre jusqu'à 20 gr (Zone C non prioritaire) = 23 frs. Ici il y a 1,50 frs de trop.  
 Parti sans laisser d'adresse



Lettre expédiée par avion de Viroinval (Province de Namur) vers la Nouvelle-Calédonie, le 25 janvier 2000.  
 Tarif : lettre jusqu'à 20 gr (Zone C prioritaire) = 34 frs. Ici il manque 13 frs.  
 La Nouvelle-Calédonie fait partie des Dom-Tom et est reprise dans les pays de la Zone C  
 Griffé : « Inconnu BP72 Nouméa / Retour expéditeur ».

*Les Belgolâtres*

01-03-2002 au 02-05-2004 Toujours une notion de prioritaire ou pas, passage à l'Euros

Envoi normalisé :

Zone A	Union Européenne	Prioritaire	0,52 €	Non prioritaire	0,47 €
Zone B	Reste de l'Europe	Prioritaire	0,74 €	Non prioritaire	0,52 €
Zone C	Reste du Monde	Prioritaire	0,84 €	Non prioritaire	0,57 €

Envoi jusqu'à 50 gr.

Zone A	Union Européenne	Prioritaire	1,02 €	Non prioritaire	0,74 €
Zone B	Reste de l'Europe	Prioritaire	1,09 €	Non prioritaire	0,79 €
Zone C	Reste du Monde	Prioritaire	1,54 €	Non prioritaire	0,94 €

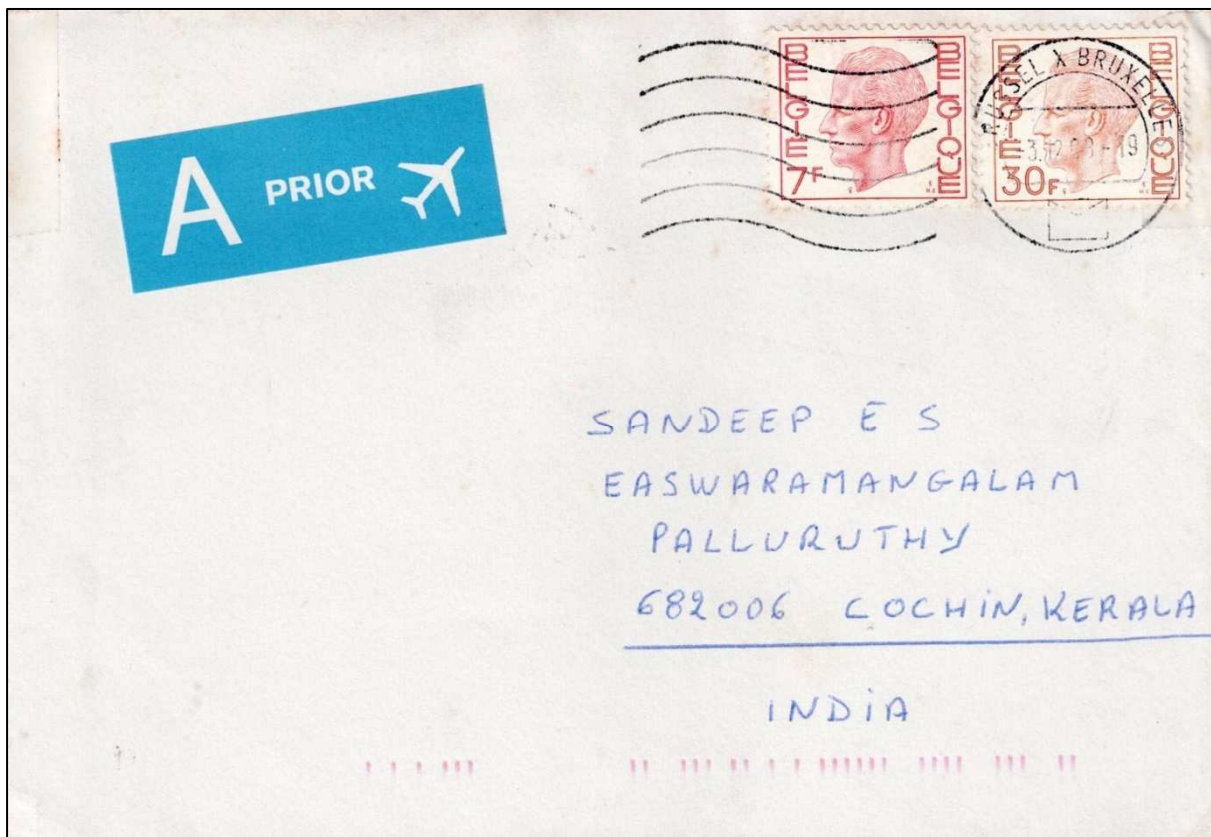

Lettre expédiée par avion Bruxelles vers l'Inde, le 3 décembre 2003  
Tarif : lettre jusqu'à 20 gr (Zone C prioritaire) = 0,84 €. Ici 0,91 € soit 0,07 € de trop



*Les Belgolâtres*



Lettre expédiée par avion de Charleroi (Province de Hainaut) vers l'Argentine, le 13 décembre 2010.  
Tarif : du 01-01-2010 au 31-12-2010 pour une lettre jusqu'à 20 gr (Monde entier – envoi prioritaire – prix à la pièce) = 1,15 € ou 46,50 frs.



Lettre expédiée par avion de Merksem (Province d'Anvers) vers le Pakistan, le 17 mars 2013.  
Tarif : du 01-01-2013 au 31-12-2013 pour une lettre jusqu'à 20 gr (Monde entier – envoi prioritaire) = 1,24 € ou 50 frs.

Cependant le tarif de 1,24 € concerne les achats en nombre.  
Pour un cas isolé ou à la pièce, comme pour le pli en annexe, le tarif est de 1,34 € ou 54 frs.

*Les Belgolâtres*

Tarifs réduits	LO	Luxembourg	Pays-Bas
15-11-1969 au 31-05-1972	jusqu'à 20 gr (format standard)	3,50 frs	
	Autres envois ou jusqu'à 100 gr	7,00 frs	
	Jusqu'à 250 gr	13,00 frs	
	500 gr	25,00 frs	
	1.000 gr	40,00 frs	
	2.000 gr	60,00 frs	

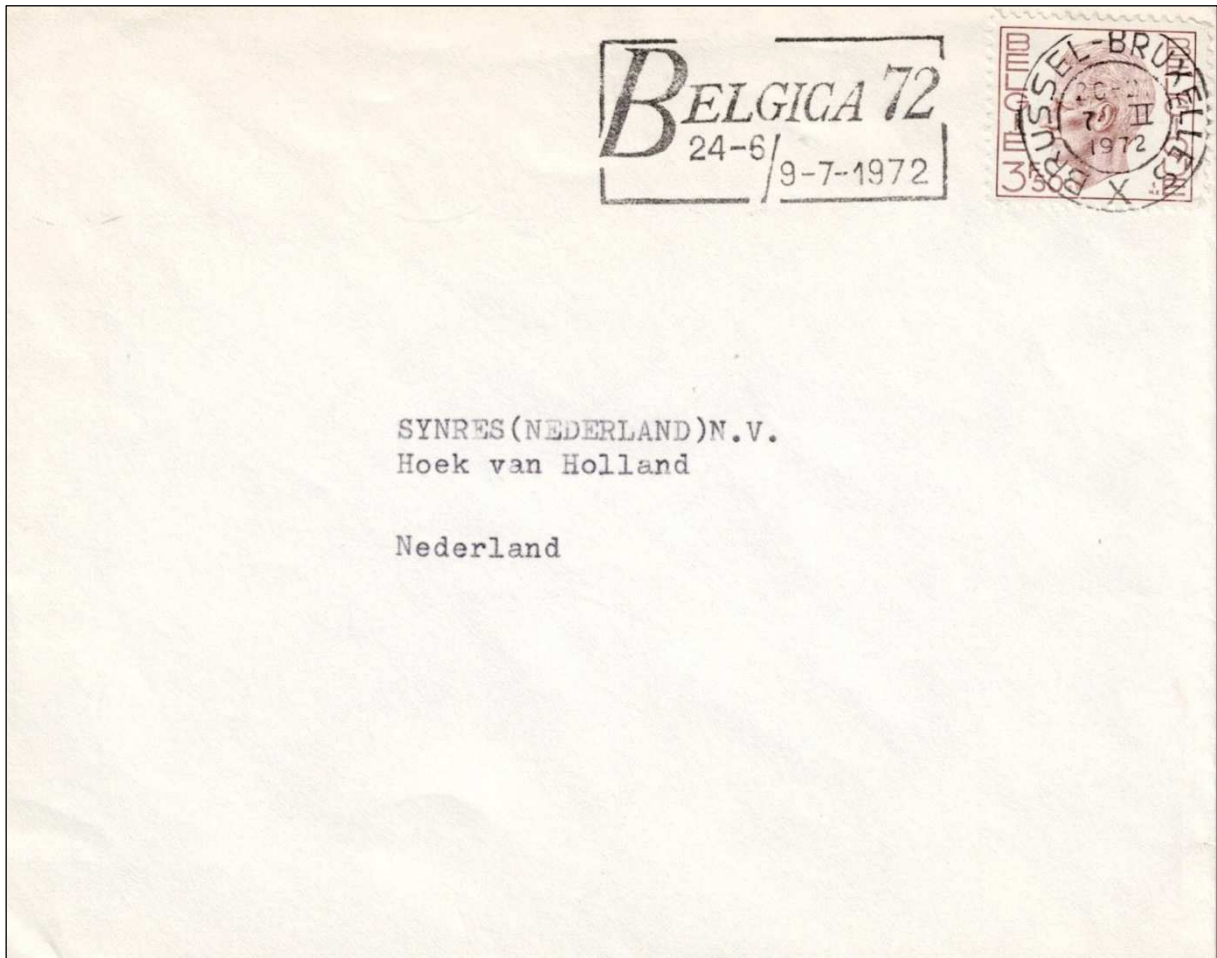

Lettre expédiée de Bruxelles X vers les Pays-Bas, le 7 février 1972.

Tarif réduit : lettre jusqu'à 20 gr : 3,50 frs. Utilisation d'un timbre à 3,50 frs « 40<sup>e</sup> anniversaire de Baudouin 1<sup>er</sup> ».

01-12-1977 au 31-01-1980	jusqu'à 20 gr (envois normalisés)	8,00 frs
	Autres envois ou jusqu'à 50 gr	16,00 frs
	Jusqu'à 100 gr	20,00 frs
	250 gr	30,00 frs
	500 gr	60,00 frs
	1.000 gr	90,00 frs
	2.000 gr	120,00 frs

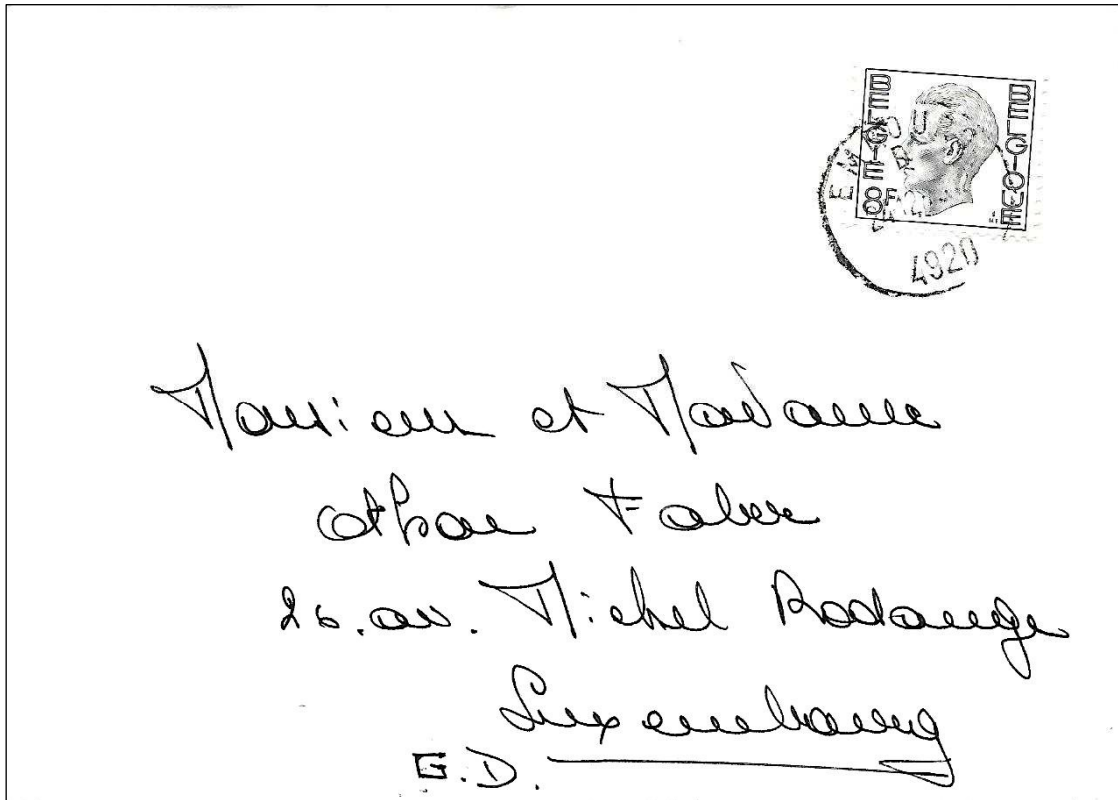

Lettre expédiée d'Embourg (Province de Liège) vers le Grand-Duché de Luxembourg, le 24 février 1979.  
Tarif réduit : lettre jusqu'à 20 gr : 8 frs.

01-02-1980 au 14-04-1982 jusqu'à 20 gr (envois normalisés) 9,00 frs

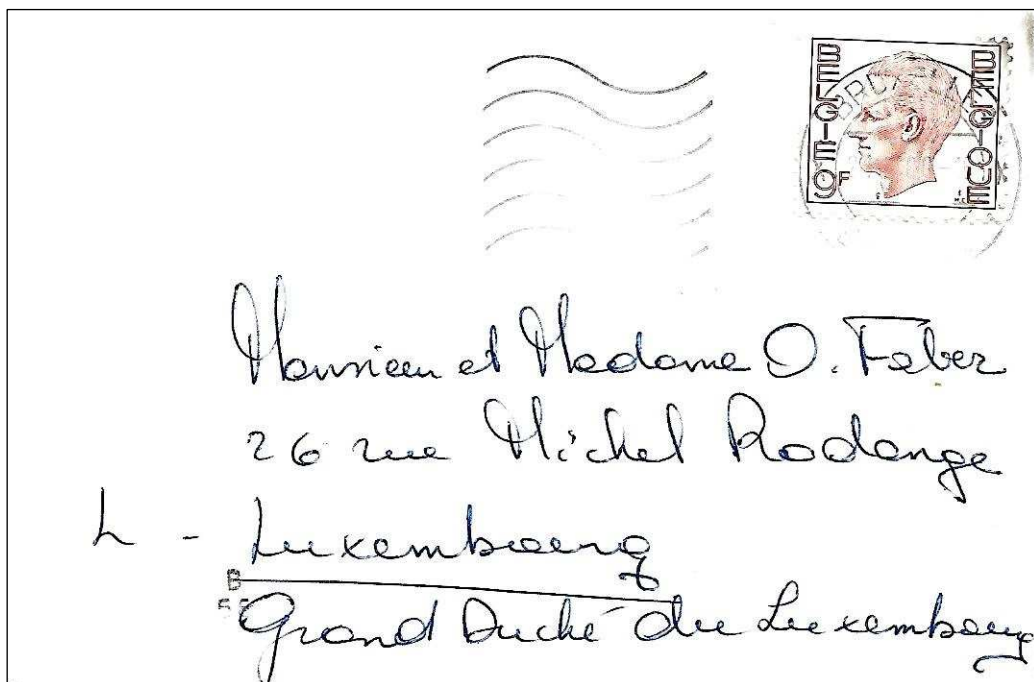

Lettre expédiée de Bruxelles X vers le Grand-Duché de Luxembourg, en 1981.  
Tarif réduit : lettre jusqu'à 20 gr : 9 frs.

*Les Belgolâtres*



Lettre expédiée de Bruxelles Agglo vers les Pays-Bas, le 7 octobre 1981.  
 Tarif réduit : lettre jusqu'à 20 gr : 9 frs.

Tarifs réduits	LO	France	Allemagne
15-11-1969 au 31-05-1972	jusqu'à 20 gr (format standard)	3,50 frs	

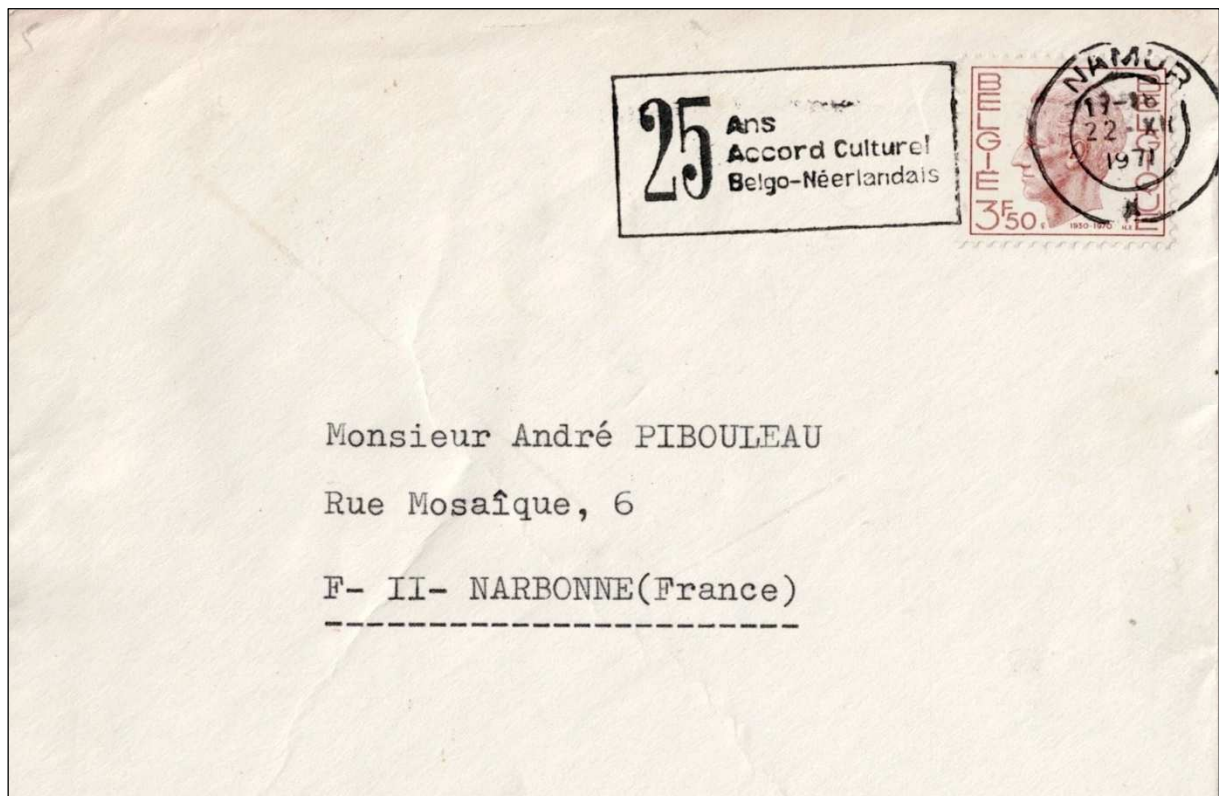

Lettre expédiée de Namur X vers la France, le 22 décembre 1971.  
 Tarif réduit : lettre jusqu'à 20 gr : 3,50 frs. Utilisation d'un timbre à 3,50 frs « 40<sup>e</sup> anniversaire de Baudouin 1<sup>er</sup> ».

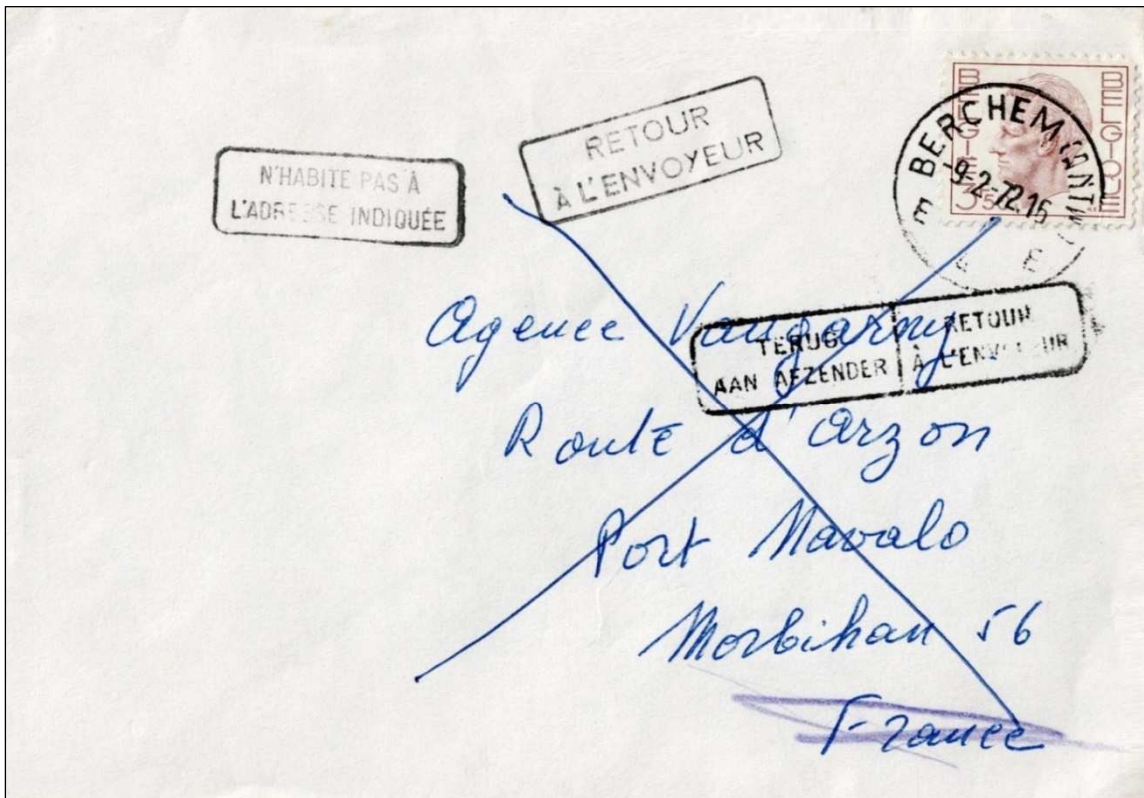

Lettre expédiée de Berchem (Province d'Anvers) vers la France, le 9 février 1972.

Tarif réduit : lettre jusqu'à 20 gr : 3,50 frs.

Griffe : « N'habite plus à l'adresse indiquée / Retour à l'envoyeur ».

01-06-1972 au 30-09-1973 jusqu'à 20 gr (envois normalisés) 4,50 frs

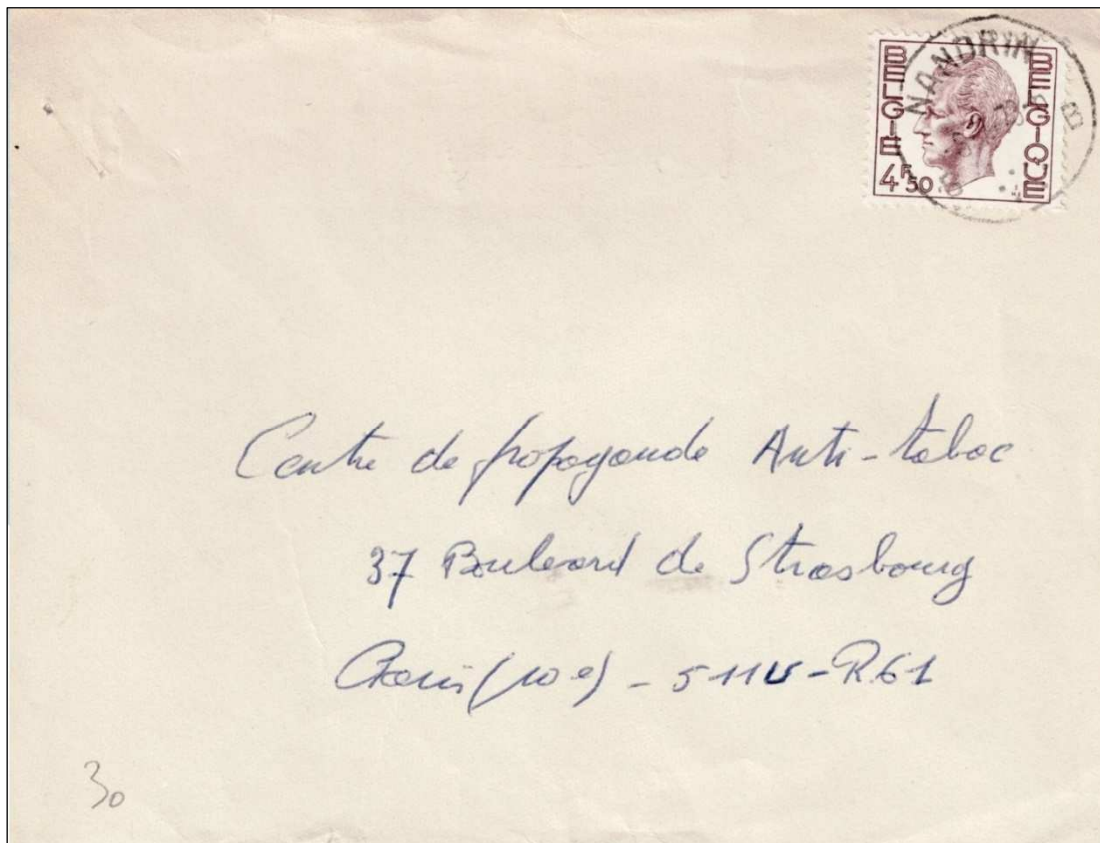

Lettre expédiée de Nandrin (Province de Liège) vers la France, le 5 juillet 1973.

Tarif réduit : lettre jusqu'à 20 gr : 4,50 frs.

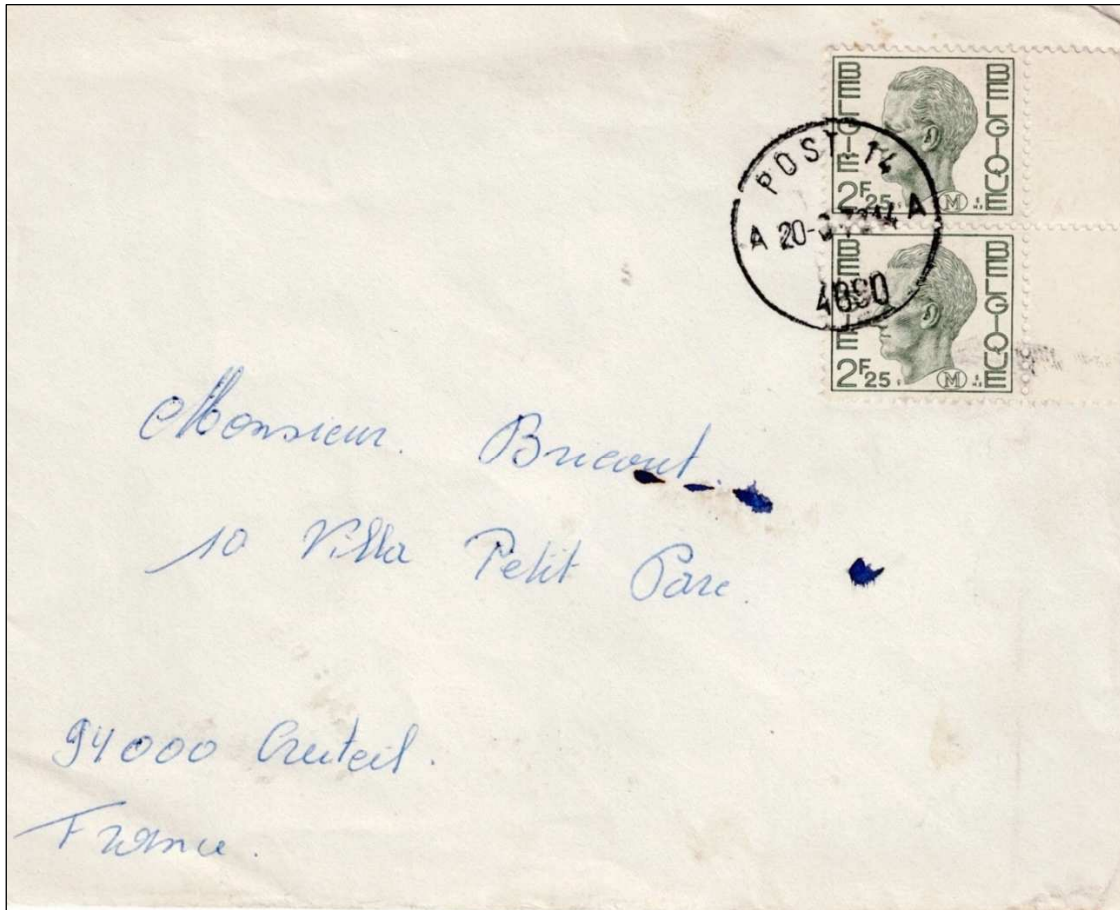

Lettre expédiée du bureau militaire 14 de Spich en Allemagne, vers la France, le 20 mars 1973.  
Tarif réduit : lettre jusqu'à 20 gr : 4,50 frs. Utilisation de deux timbres militaire à 2,25 frs.

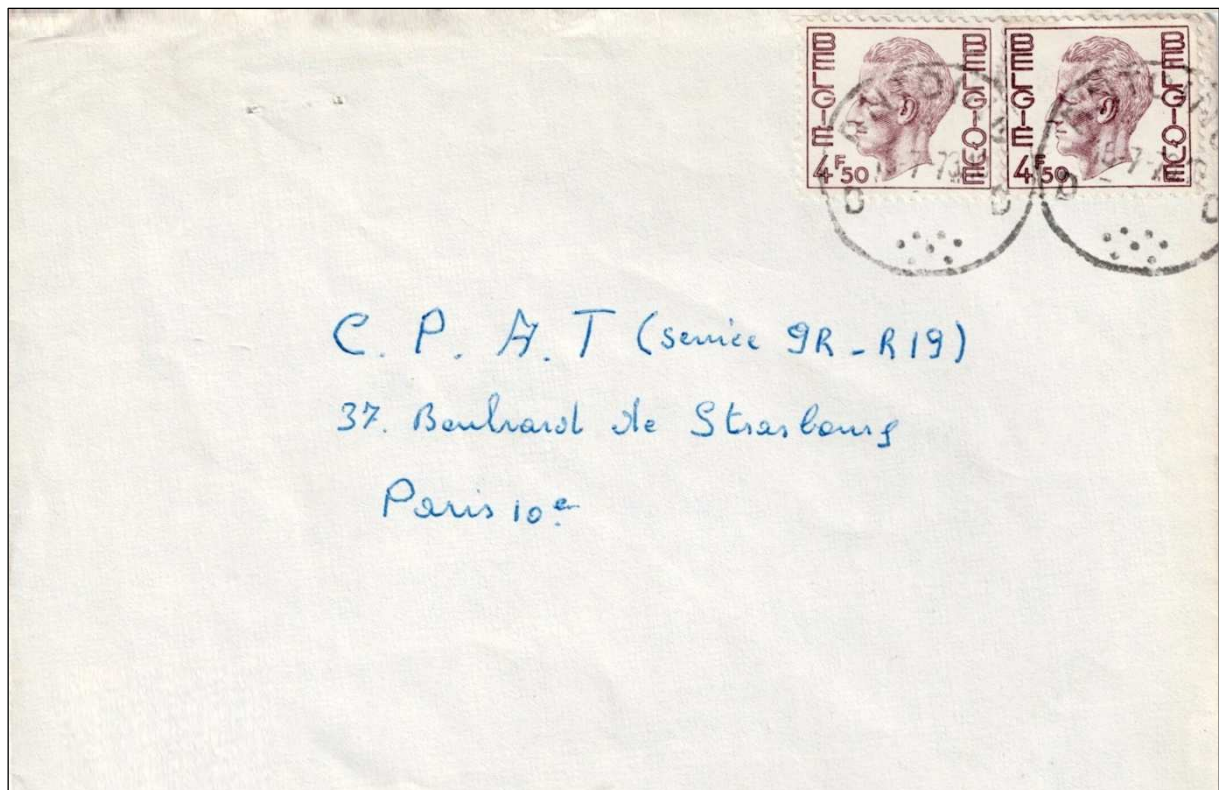

Lettre expédiée de Antoing (Province de Hainaut) vers la France, le 16 juillet 1973.  
Tarif réduit : lettre jusqu'à 20 gr : ici autre envoi = 9 frs.

*Les Belgolâtres*

01-10-1973 au 14-12-1974 jusqu'à 20 gr (envois normalisés) 5,00 frs



Lettre expédiée de Verviers 3 (Province de Liège) vers la France, le 11 janvier 1974.  
Tarif réduit : lettre jusqu'à 20 gr : 5 frs.

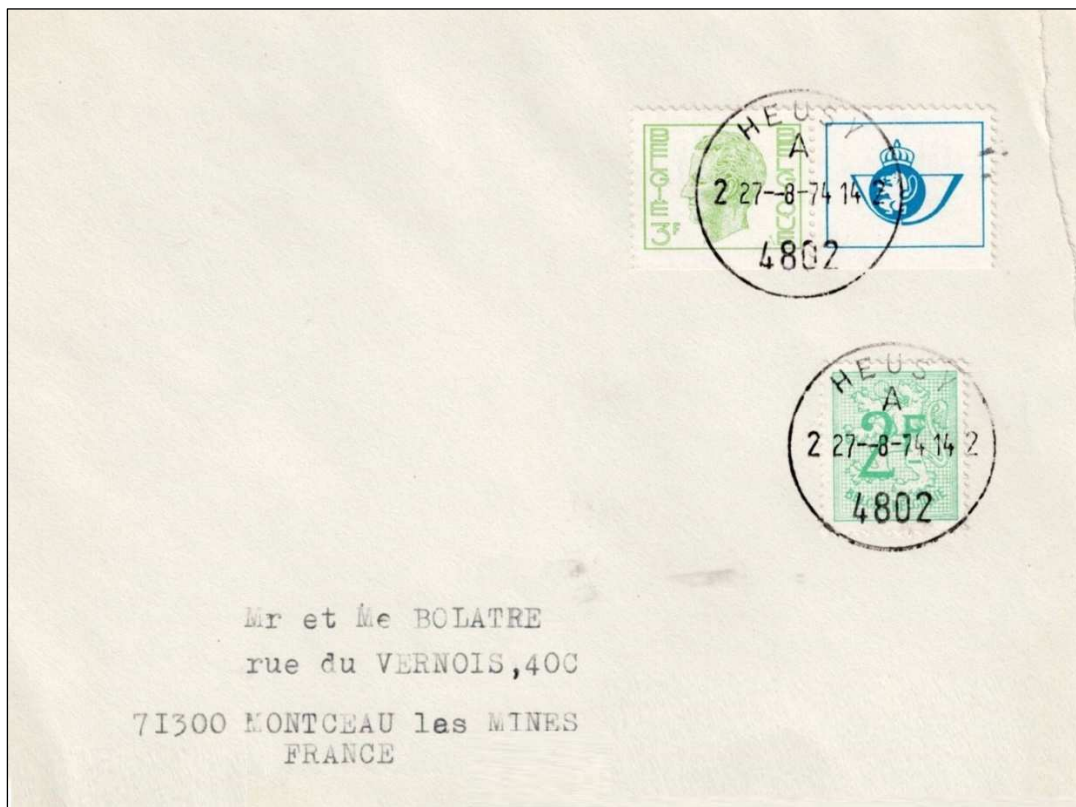

Lettre expédiée de Heusy 2 (Province de Liège) vers la France, le 27 août 1974.  
Tarif réduit : lettre jusqu'à 20 gr : 5 frs.

Les Belgolâtres

15-12-1974 au 30-11-1977 jusqu'à 20 gr (envois normalisés) 6,50 frs

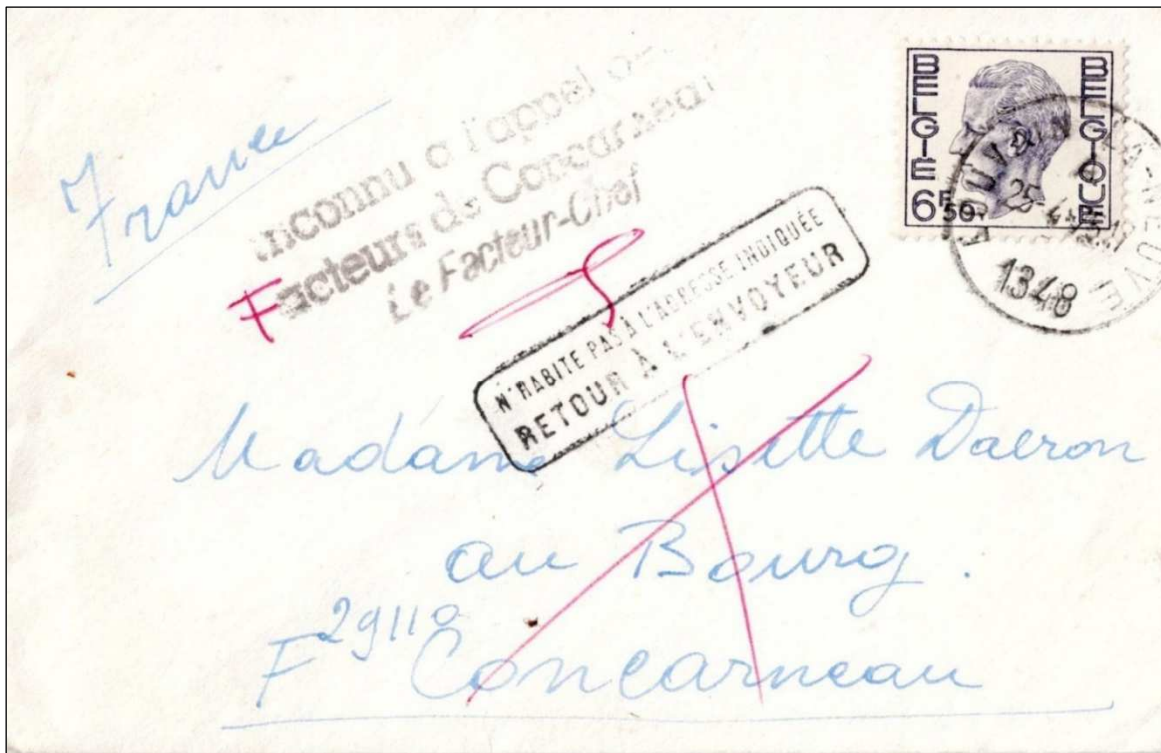

Lettre expédiée de Louvain-la-Neuve (Province du Brabant wallon) vers la France, le 25 avril 1975. Tarif réduit : lettre jusqu'à 20 gr : 6,50 frs. Griffes : 'Inconnu à l'appel des facteurs de Concarneau/Le Facteur-Chef / N'habite plus à l'adresse indiquée – retour à l'envoyeur ».



Lettre expédiée de Verviers 2 (Province de Liège) vers la France, le 19 novembre 1976. Tarif réduit : lettre jusqu'à 20 gr : 6,50 frs. Timbre d'un carnet.



*Les Belgolâtres*



Lettre expédiée de Dolhain-Limbourg (Province de Liège) vers la France, le 8 avril 1975.  
Tarif réduit : lettre jusqu'à 20 gr : 6,50 frs.

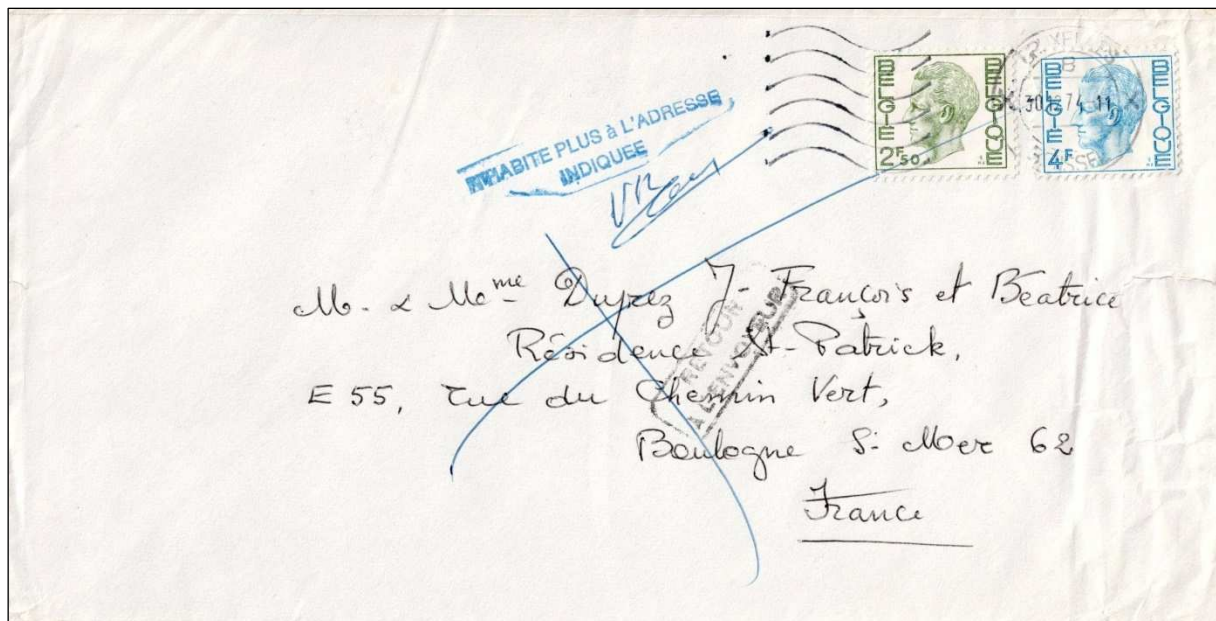

Lettre expédiée de Bruxelles X vers la France, le 30 décembre 1974.  
Tarif réduit : lettre jusqu'à 20 gr : 6,50 frs.  
Griffe : « N'habite plus à l'adresse indiquée / Retour à l'expéditeur ».



Lettre expédiée de Verviers 2 (Province de Liège) vers la France, le 10 février 1977.  
Tarif réduit : lettre jusqu'à 20 gr : 6,50 frs.



Lettre expédiée de Liège X vers l'Allemagne, le 12 mars 1976.  
Tarif réduit : lettre jusqu'à 20 gr : 6,50 frs.

*Les Belgolâtres*

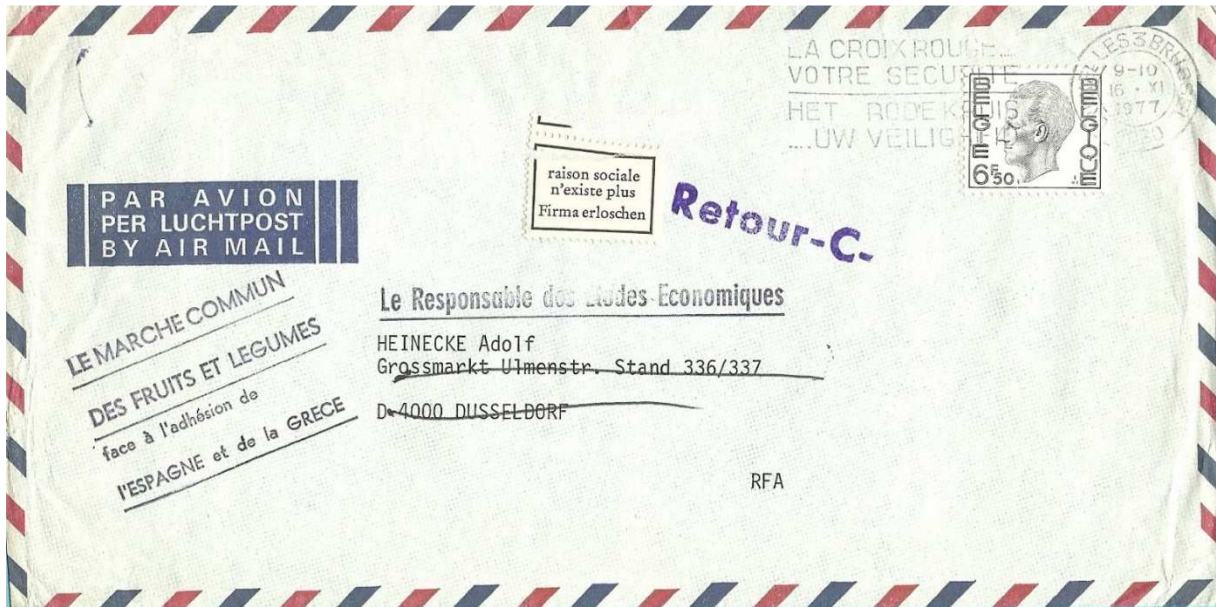

Lettre expédiée par avion de Bruxelles 3 vers l'Allemagne, le 16 novembre 1977.  
Tarif réduit : lettre jusqu'à 20 gr : 6,50 frs. La surtaxe aérienne est nulle en Europe.  
Etiquette : « Raison sociale n'existe plus » + griffe : « Retour -C-)

01-12-1977 au 31-01-1980	jusqu'à 20 gr (envois normalisés)	8,00 frs
	Autres envois	16,00 frs
	Au-dessus de 20 gr = tarif international	

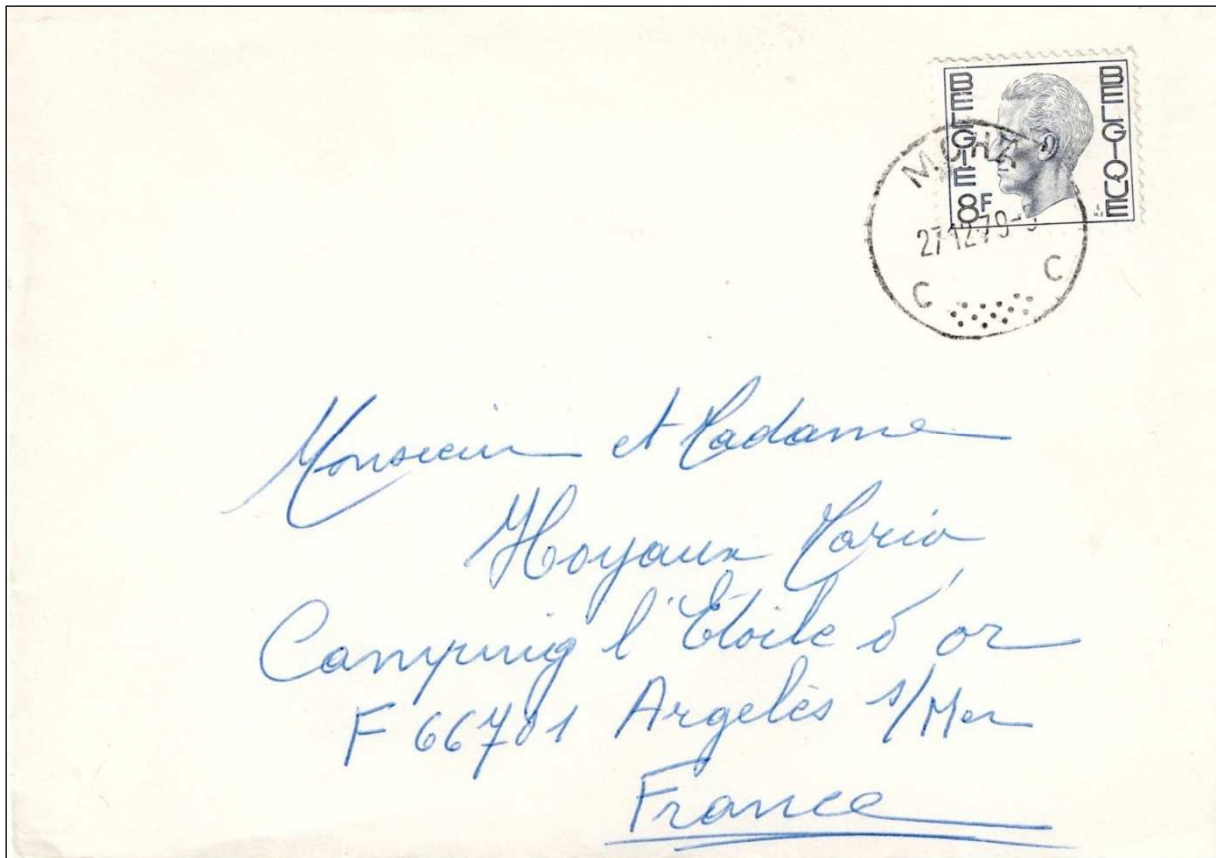

Lettre expédiée de Moha (Province de Liège) vers la France, le 27 décembre 1979.  
Tarif réduit : lettre jusqu'à 20 gr : 8 frs.

*Les Belgolâtres*



Lettre expédiée de Verviers 2 (Province de Liège) vers la France, le 21 octobre 1978.  
Tarif réduit : lettre jusqu'à 20 gr : 8 frs.



Lettre expédiée de Gembloux (Province de Namur) vers l'Allemagne, le 8 janvier 1979.  
Tarif réduit : lettre jusqu'à 20 gr : 8 frs.  
Etiquette : « Insuffisance d'adresse / retour ».

*Les Belgolâtres*



Lettre expédiée de Moha (Province de Liège) vers la France, le 27 décembre 1979.

Tarif réduit : ici autre envoi = 16 frs.

Griffe : « Inconnu à l'appel des préposés de Sedan / Retour à l'expéditeur »

01-02-1980 au 14-04-1982 jusqu'à 20 gr (envois normalisés) 9,00 frs

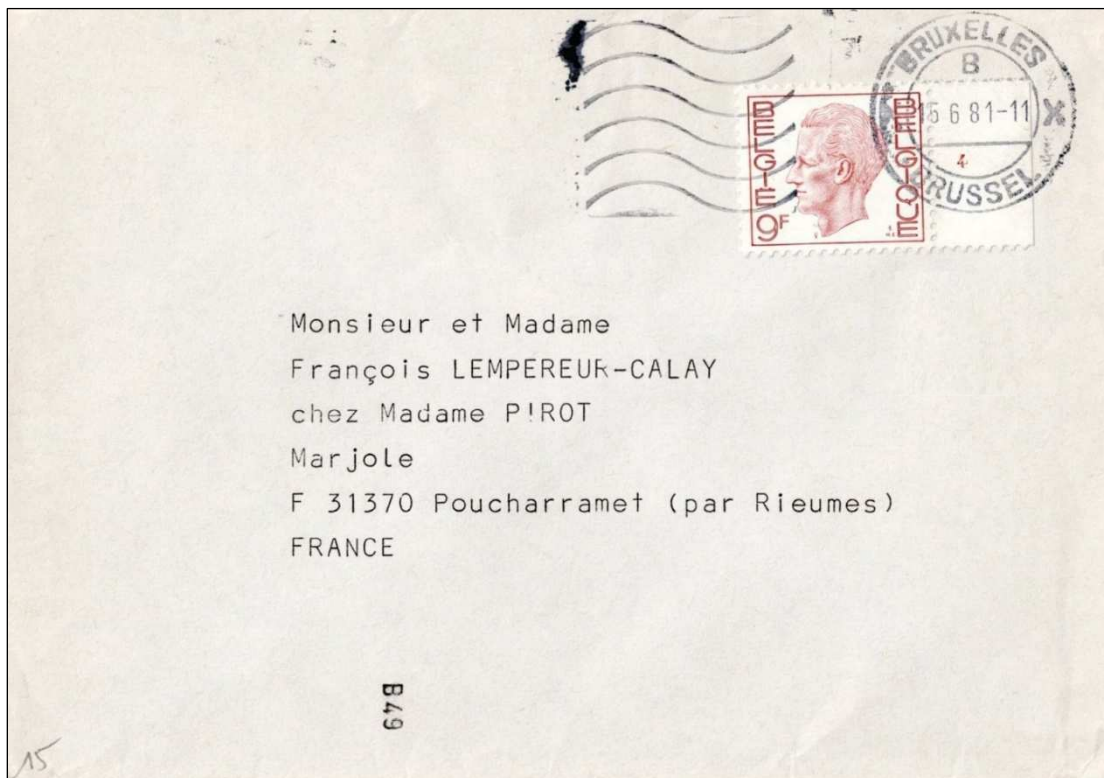

Lettre expédiée de Bruxelles X vers la France, le 15 juin 1981.

Tarif réduit : lettre jusqu'à 20 gr : 9 frs.

*Les Belgolâtres*

15-04-1982 au 14-04-1983 envois normalisés

10,00 frs

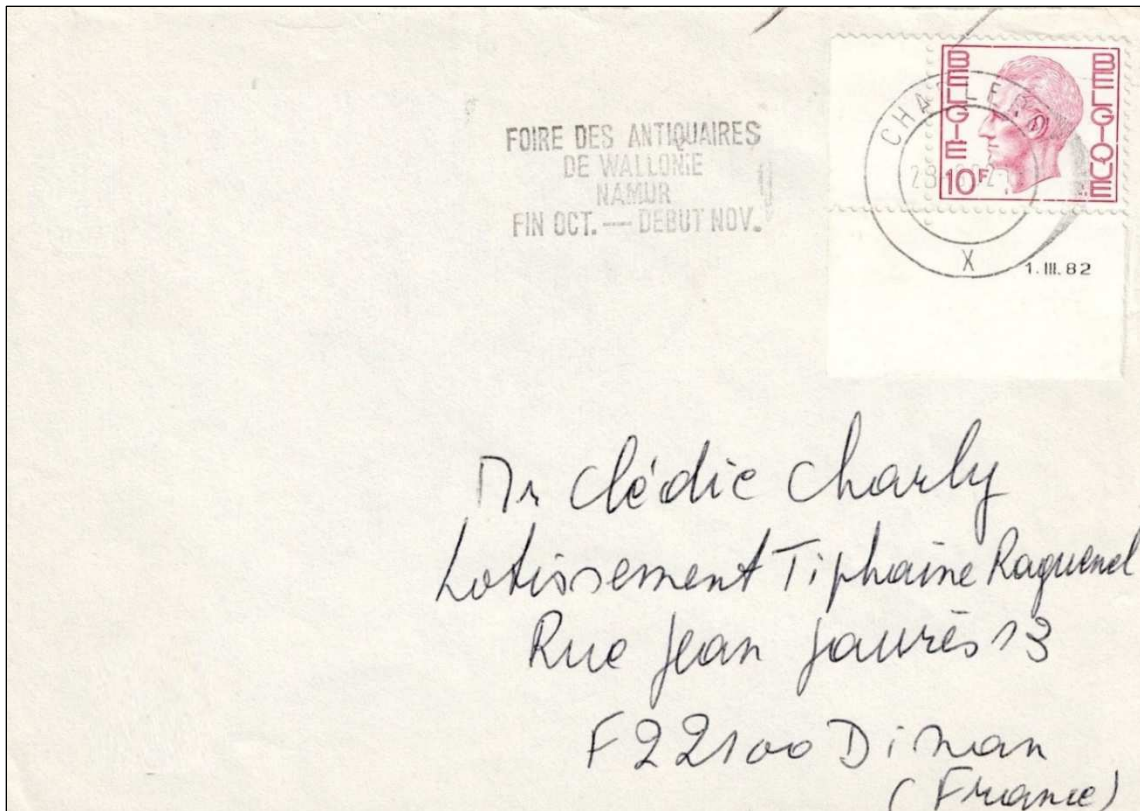

Lettre expédiée de Charleroi X (Province de Hainaut) vers la France, le 23 septembre 1982.  
Tarif réduit : lettre jusqu'à 20 gr : 10 frs.



Lettre expédiée d'Oupeye (Province de Liège) vers l'Allemagne, le 17 mai 1982.  
Tarif réduit : lettre jusqu'à 20 gr : 9 frs.  
La surtaxe aérienne n'existe pas pour l'Europe.

*Les Belgolâtres*

15-04-1983 au 31-01-1984 envois normalisés

11,00 frs



Lettre expédiée de Wavre (Province de Brabant wallon) vers la France, le 2 novembre 1983.  
Tarif réduit : lettre jusqu'à 20 gr : 11 frs.

01-02-1984 au 28-02-1986 envois normalisés

12,00 frs



Lettre expédiée de Liège vers la France, en janvier 1986.  
Tarif réduit : lettre jusqu'à 20 gr : 12 frs. N'habite plus à l'adresse indiquée/Retour à l'expéditeur  
(Timbres de service non valides pour l'étranger)

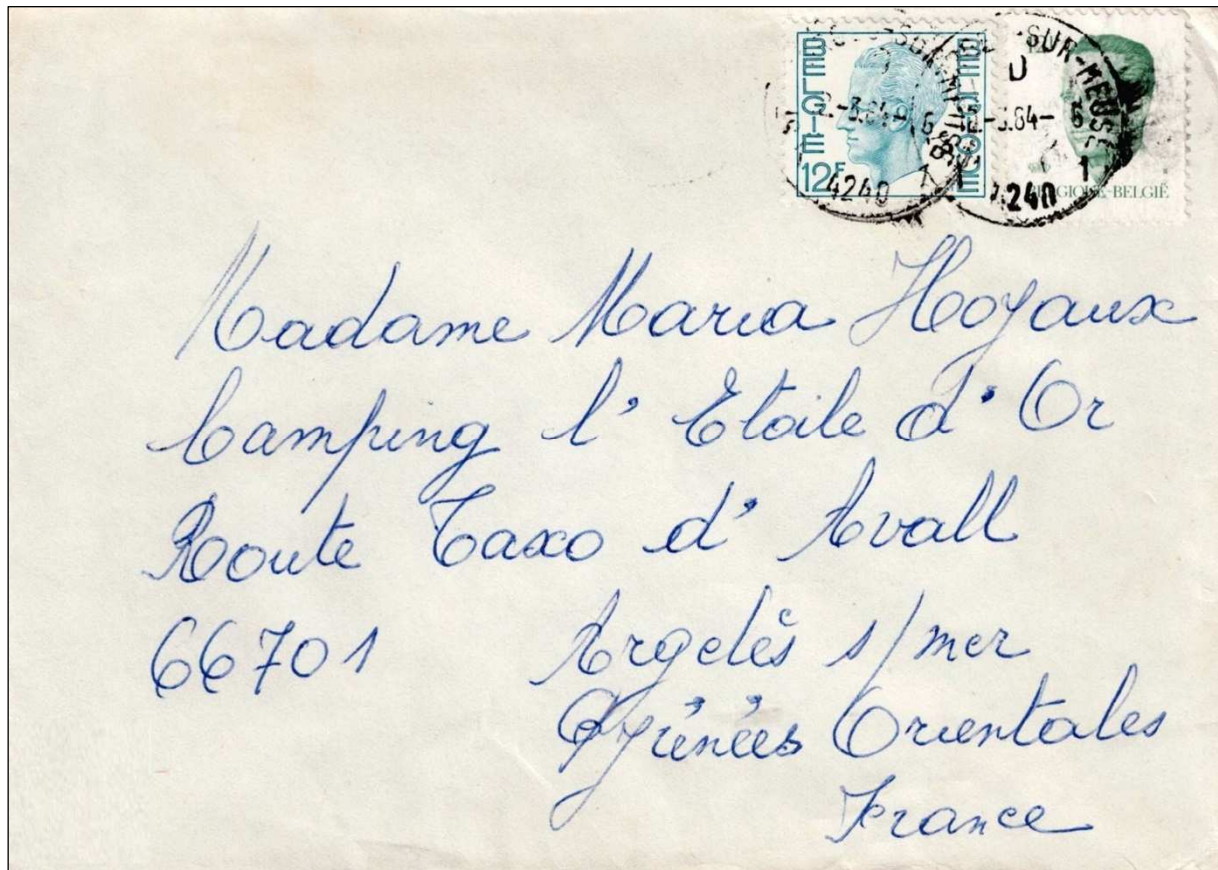

Lettre expédiée de Saint-Georges-sur-Meuse (Province de Liège) vers la France, le 2 mars 1984.

Tarif réduit : pour un autre envoi : 24 frs.

**Tarifs réduits**

**Communauté européenne**

15-11-1969 au 31-05-1972	3.50	L	NL	F <sup>7</sup>	RF A	I <sup>8</sup>	AN D
01-06-1972 au 30-09-1973	4.50	L	NL	F	RF A	I	AN D
01-10-1973 au 14-12-1974	5.00	L	NL	F	RF A	I	AN D
15-12-1974 au 15-03-1976	6.50	L	NL	F	RF A	I	AN D
01-12-1977 au 31-01-1980	8.00	L	NL	F	RF A	I	AN D
01-02-1980 au 14-04-1982	9.00	L	NL	F	RF A	I	AN D
15-04-1982 au 14-04-1983	10.00	L	NL	F	RF A	I	AN D
15-04-1983 au 31-01-1984	11.00	L	NL	F	RF A	I	AN D
01-02-1984 au 28-02-1986	12.00	L	NL	F	RF A	I	AN D

<sup>7</sup> + les territoires d'Outre-mer et Monaco

<sup>8</sup> + Saint-Marin et le Vatican



Les Belgolâtres



Lettre expédiée de Jodoigne (Brabant wallon) vers l'Italie, le 9 septembre 1974.  
Tarif réduit du 01-10-1973 au 14-12-1974 : lettre jusqu'à 20 gr : 5 frs.

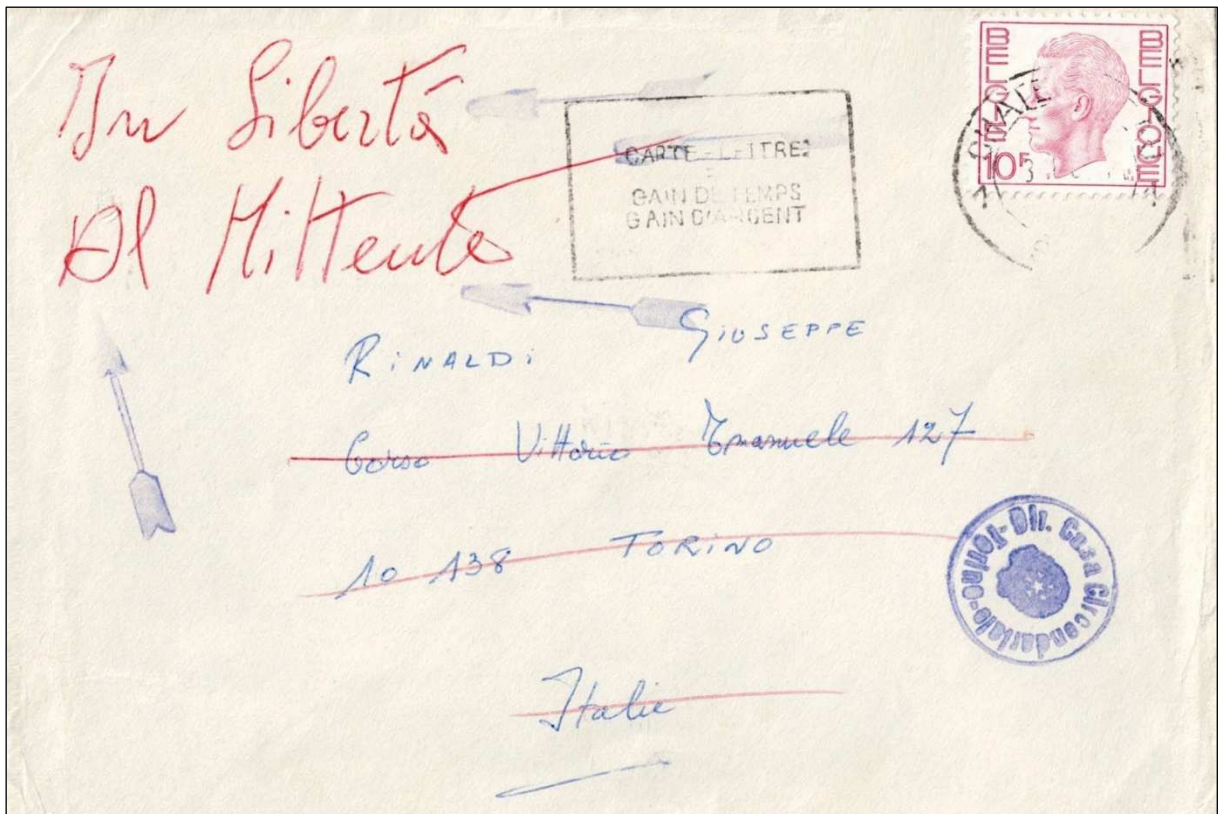

Lettre expédiée de Chatelneau (Province de Hainaut) vers l'Italie, le 30 aout 1984.  
Tarif réduit du 15-04-1982 au 14-04-1983 : lettre jusqu'à 20 gr : 10 frs.

## Cas particuliers



Lettre expédiée d'Engis (Province de Liège) vers le Portugal, le 6 novembre 1978.  
Tarif du 01-12-1977 au 31-01-1980 : lettre jusqu'à 20 gr : 14 frs.  
Affranchi comme un port intérieur. A l'arrivée la taxe de poste restante a été réglée.



Lettre « prior » expédié de Jodoigne (Brabant wallon) vers la France, le 3 janvier 1997.  
Tarif : envoi prioritaire normalisé « Zone A » : 17 frs.  
Manuscrit : « Pas de 26 rue J Moulin – 84 ».

## 2. cartes postales : par voie terrestre et aérienne

### Carte postale simple jusqu'au 1<sup>er</sup> juin 1972

<b>Du 15-11-1969 au 31-05-1972</b>		4,00 frs
Communauté Européenne (voir liste au chapitre des tarifs)		
Tarifs réduits : Luxembourg, Pays-Bas, France & Allemagne occidentale		2,50 frs
Surtaxe aérienne	Congo	4,50 frs
	Europe, si plus de 50 gr	+ 1,00 fr
	Monde, si plus de 20 gr	+ suivant le pays

### Carte postale à partir du 1<sup>er</sup> juin 1972

<b>01-06-1972 au 30-09-1973</b>		5,00 frs
Communauté Européenne (voir liste au chapitre des tarifs)		
Tarifs réduits : Luxembourg, Pays-Bas, France & Allemagne occidentale		3,50 frs
Surtaxe aérienne	Europe, si plus de 50 gr	+ 1,00 fr
	Monde, si plus de 20 gr	+ suivant le pays

Carte-postale expédiée de Turnhout (Province d'Anvers) vers l'Allemagne occidentale en 1973.

Tarif réduit à 3,50 frs mais non utilisé et document affranchi au tarif normal à l'aide d'un timbre issu d'un distributeur.

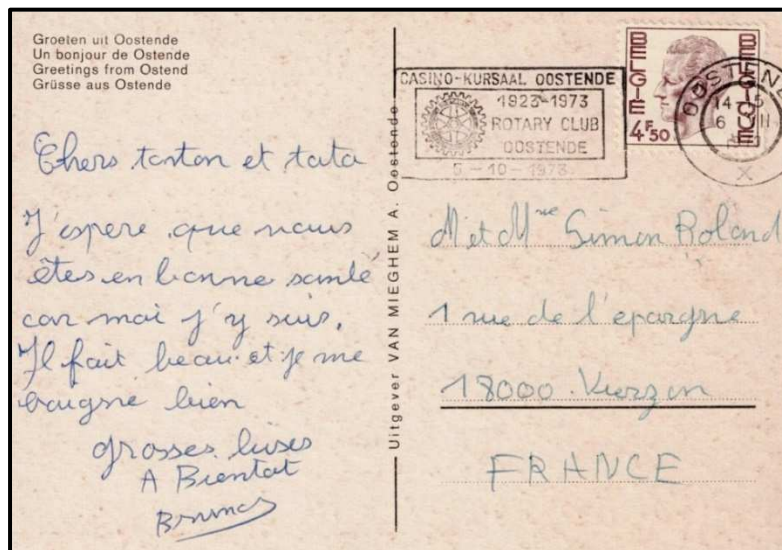
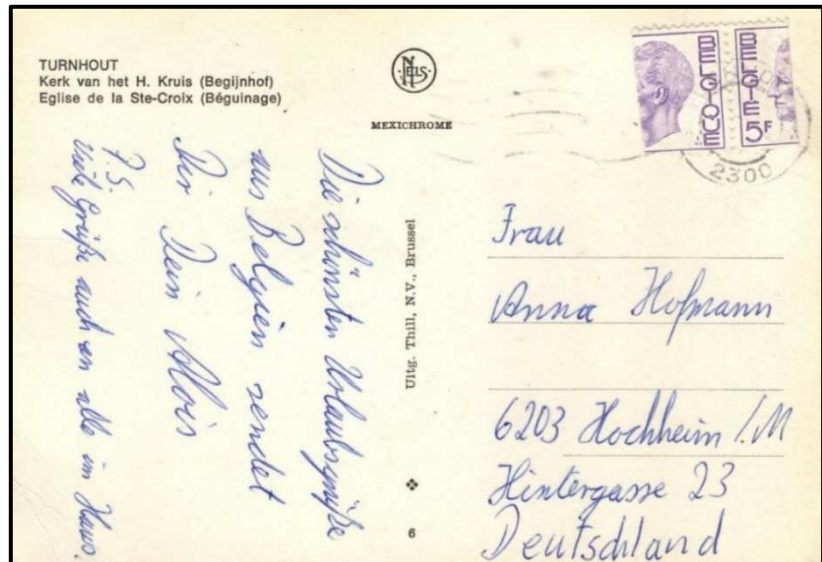

Carte vue expédiée d'Oostende X (Province de Flandre Occidentale) vers la France, le 6 mars 1973.

Tarif réduit : toute mention manuscrite pour un envoi normalisé : 4,50 frs.

Les Belgolâtres

01-10-1973 au 14-12-1974

7,00 frs

Communauté Européenne (voir liste au chapitre des tarifs)		
Tarifs réduits	France & Allemagne occidentale	4,00 frs
Surtaxe aérienne	Europe, si plus de 50 gr	+ 1,00 fr
	Monde, si plus de 20 gr	+ suivant le pays

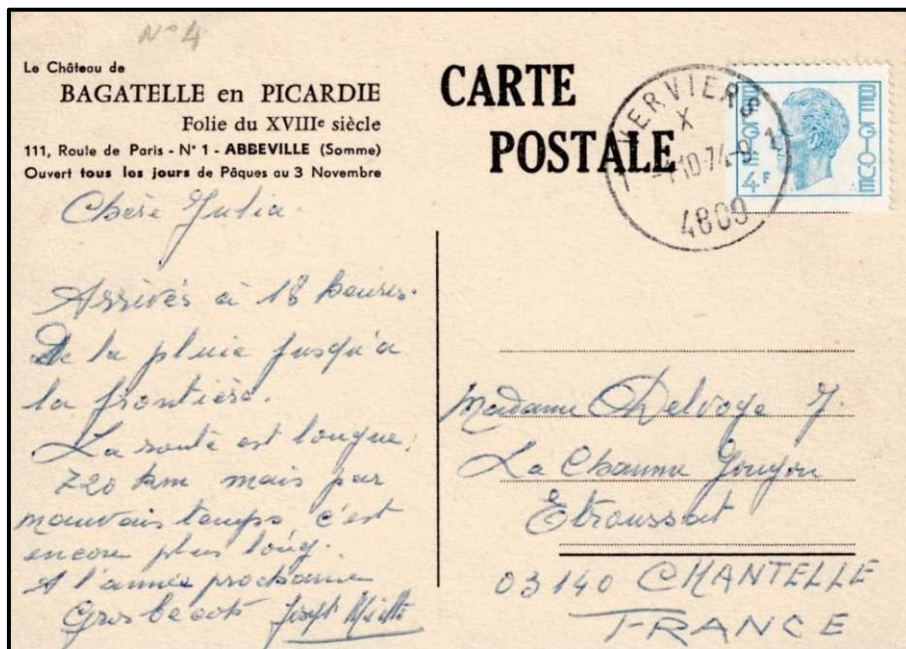

Carte postale expédiée de Verviers X (Province de Liège) vers la France, le 7 octobre 1974.  
 Tarif réduit pour la France : 4 frs.

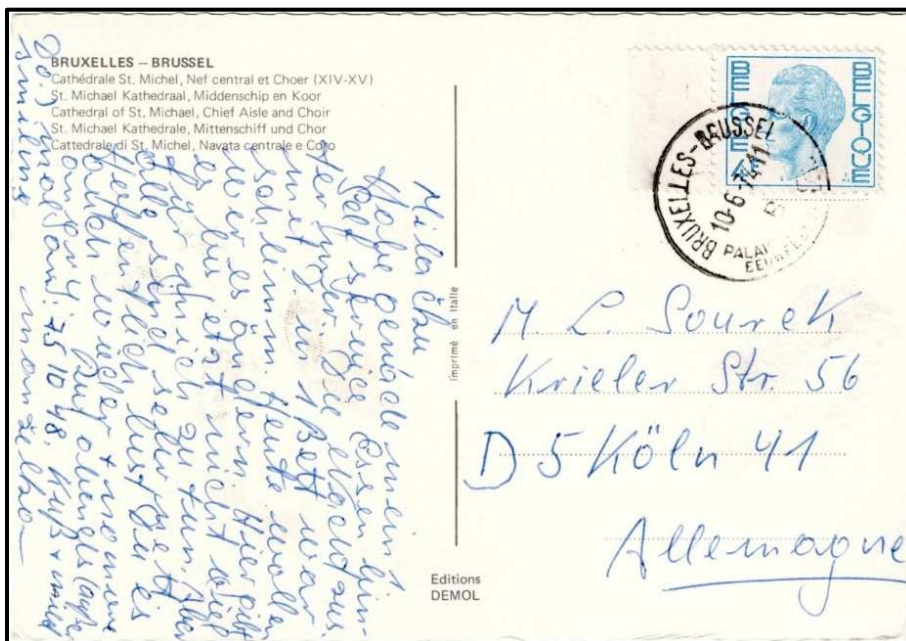

Carte postale expédiée de Bruxelles vers l'Allemagne occidentale, le 10 juin 1974.  
 Tarif réduit pour l'Allemagne : 4 frs.

*Les Belgolâtres*

15-12-1974 au 15-03-1976

7,00 frs

Communauté Européenne (voir liste au chapitre des tarifs)

Tarifs réduits :

Luxembourg, Pays-Bas, France & Allemagne occidentale 5,00 frs

Surtaxe aérienne Europe, si plus de 50 gr + 1,00 fr  
 Monde, si plus de 20 gr + suivant le pays

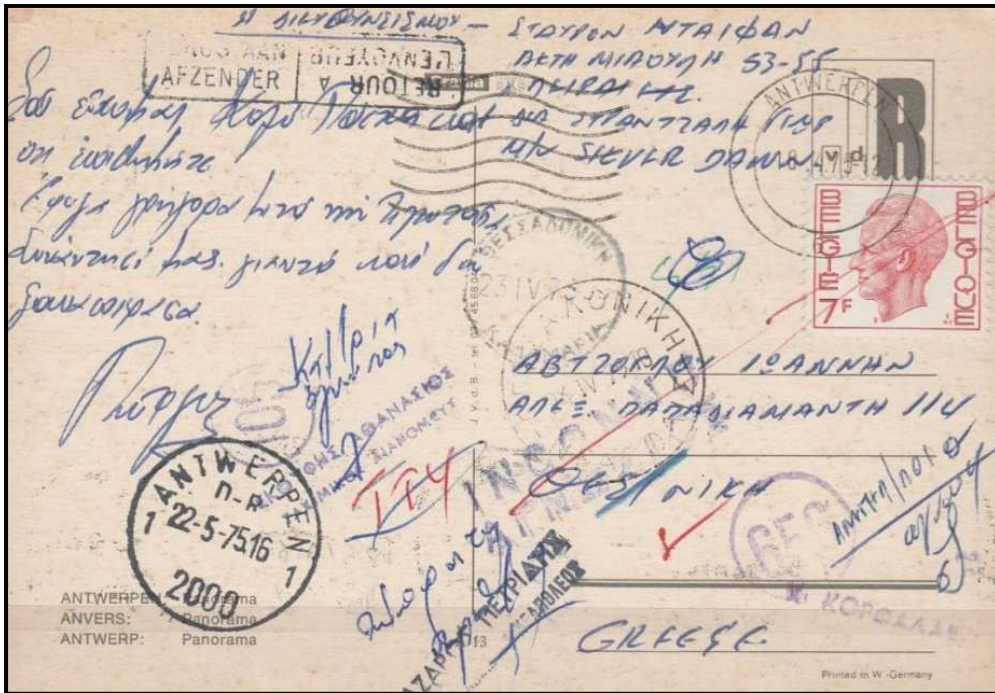

Carte expédiée d'Antwerpen vers la Grèce, le 18 avril 1975.  
 Griffes « Inconnu + Retour à l'expéditeur »

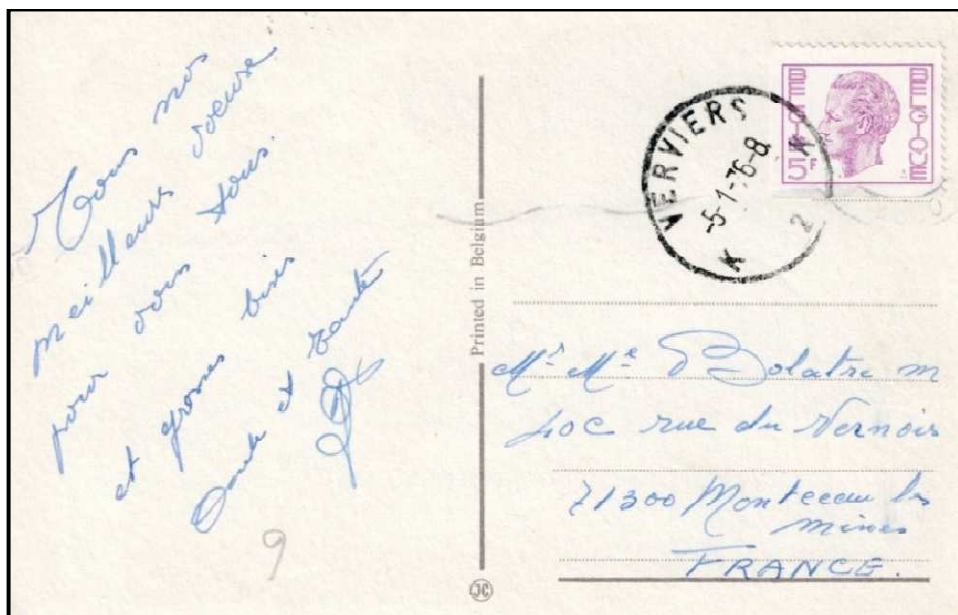

Carte postale expédiée de Verviers 2 (Province de Liège) vers la France, le 5 janvier 1976.  
 Tarif réduit pour la France : 5 frs.

*Les Belgolâtres*



Carte postale expédiée de Bastogne (Province de Luxembourg)  
vers le Grand-Duché de Luxembourg, le 25 novembre 1975.

Tarif réduit des cartes toutes mentions pour le Grand-Duché de Luxembourg : 6,50 frs.

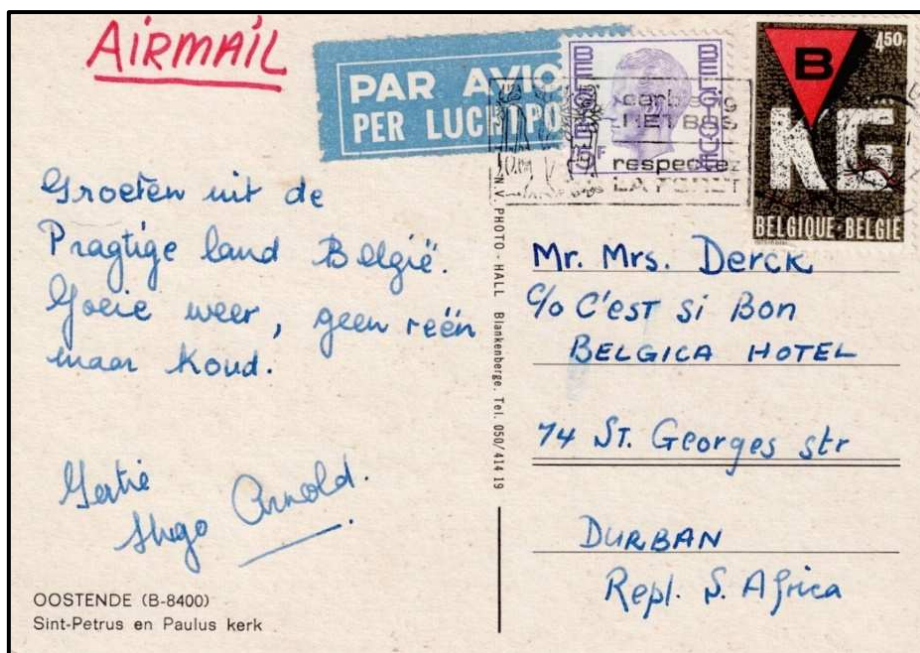

Carte expédiée par avion de Bruxelles vers la République d'Afrique du Sud, le 9 juin 1975  
Tarif de carte postale plus la surtaxe aérienne de 2,50 frs par tranche de 5 gr. Soit 7 + 2,50 frs.

Les Belgolâtres



Carte expédiée par avion de Bruxelles 31 vers la Colombie, le 28 février 1975  
 Tarif de carte postale plus la surtaxe aérienne de 3 frs par tranche de 5 gr.  
 Soit 7 + 3 frs.



Carte expédiée par avion de Bruxelles vers le Pakistan, le 3 février 1975  
 Tarif de carte postale plus la surtaxe aérienne de 3 frs par tranche de 5 gr.  
 Soit 7 + 3 frs

*Les Belgolâtres*

16-03-1976 au 14-04-1982

10,00 frs

Communauté Européenne (voir liste au chapitre des tarifs)

Surtaxe aérienne Europe, si plus de 50 gr + 1,00 fr  
 Monde, si plus de 20 gr + suivant le pays

16-03-1976 au 31-01-1980

Luxembourg, Pays-Bas, France & Allemagne occidentale 5,00 frs

01-12-1977 au 31-01-1980

Luxembourg, Pays-Bas, France & Allemagne occidentale 6,00 frs

01-02-1980 au 14-04-1982

Luxembourg, Pays-Bas, France & Allemagne occidentale 6,50 frs

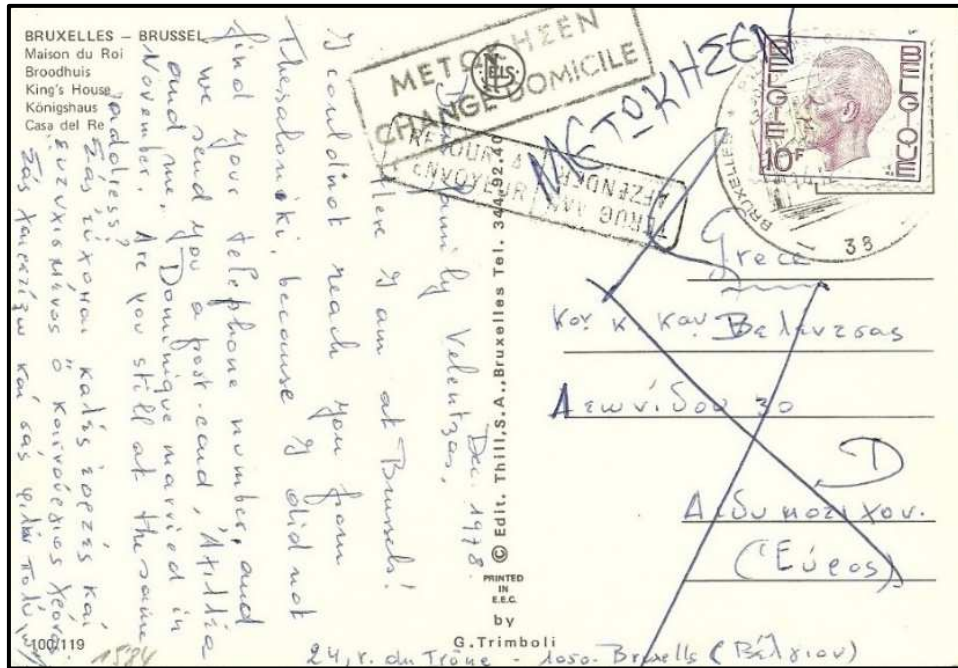

Carte postale expédiée de Bruxelles 35 vers la Grèce, en 1978.  
 Tarif : 10 frs. Griffes : « Changé domicile – Retour à l'expéditeur ».



Carte postale expédiée de Mechelen X (Province d'Anvers) vers la France, le 15 mai 1978.  
 Tarif réduit pour la France : 6 frs.



Les Belgolâtres



Carte postale expédiée de Bruxelles vers Israël, le 5 janvier 1978  
 Tarif international : 10 frs.

L'expéditeur a utilisé une carte postale vierge mais déjà oblitérée lors de l'exposition  
 « Thémabelga » de 1975 pour correspondre avec le destinataire.

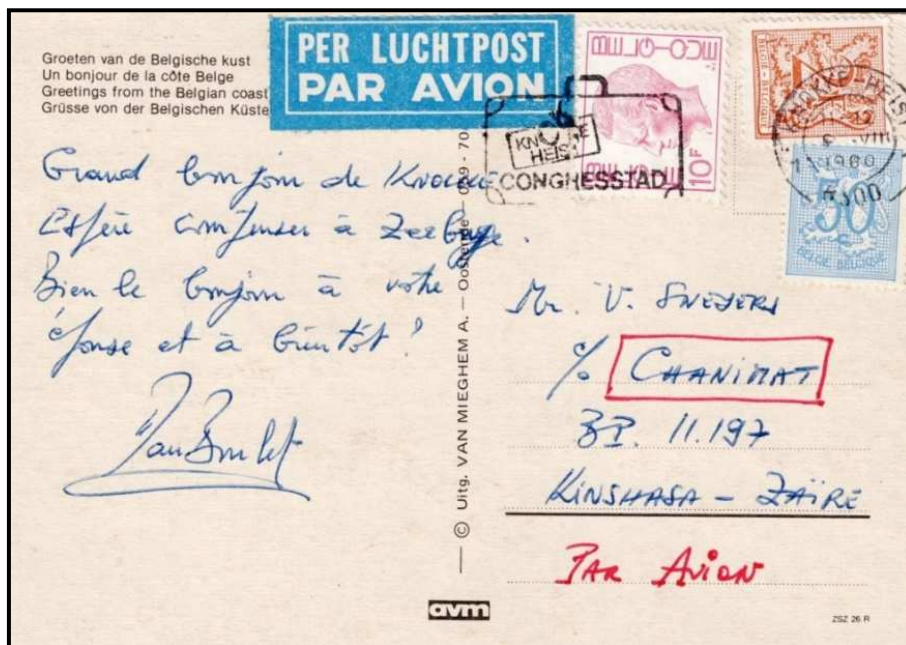

Carte postale expédiée par avion de Knokke-Heist 1 (Province de Flandre Occidentale) vers la  
 République Démocratique du Congo, le 9 août 1980.  
 Tarif de carte postale plus la surtaxe aérienne de 2,50 frs par tranche de 5 gr.  
 Soit 10 + 2,50 frs

Les Belgolâtres



Carte postale expédiée par avion de Bruxelles X vers le Mozambique, le 29 mai 1980.  
 Tarif de carte postale plus la surtaxe aérienne de 2,50 frs par tranche de 5 gr.  
 Soit 10 + 2,50 frs. Il y a donc 1,50 fr/ de trop.

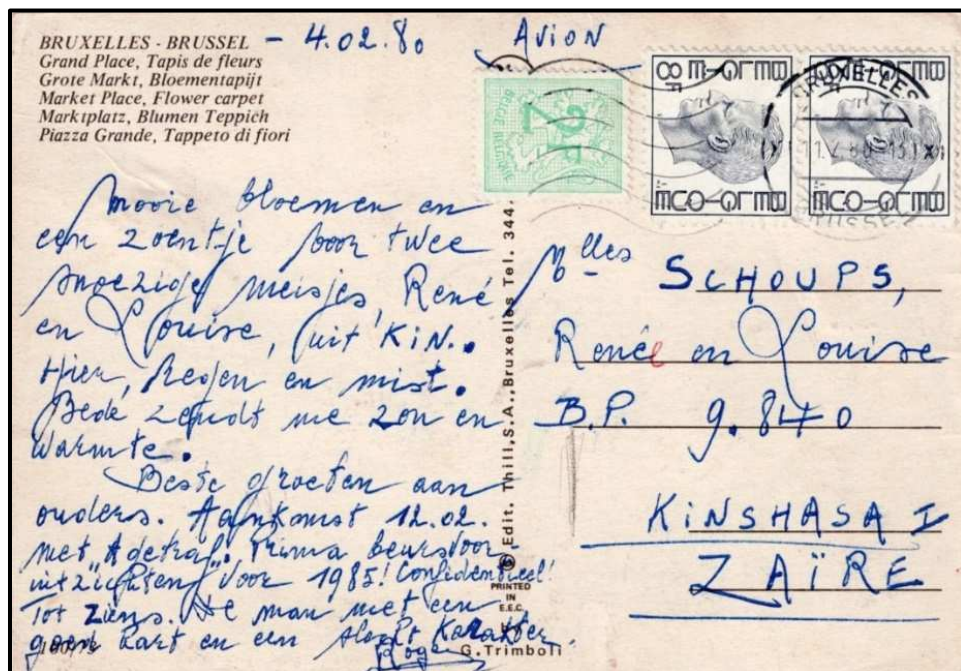

Carte postale expédiée par avion de Bruxelles X vers la République Démocratique du Congo,  
 le 11 février 1980.  
 Tarif de carte postale plus la surtaxe aérienne de 2,50 frs par tranche de 5 gr.  
 Soit 10 + 2,50 frs. Il y a donc 5,50 frs de trop.  
 Si l'expéditeur avait affranchi comme une lettre (14 frs), il y a quand même 1,50 fr de trop.

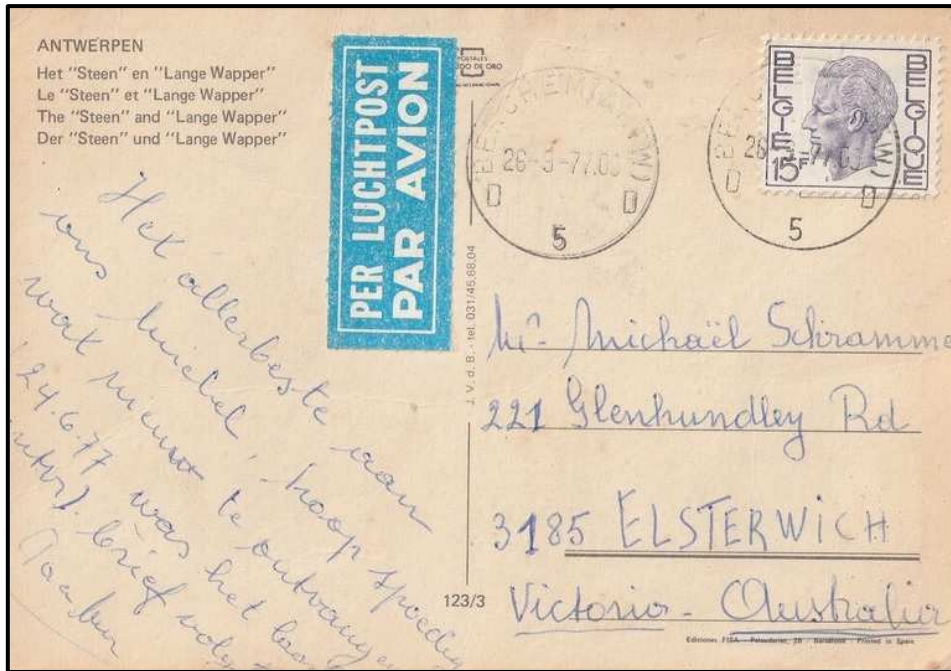

Carte postale expédiée par avion de Berchem 5 (Province d'Anvers) vers l'Australie, le 26 septembre 1977.

Tarif de carte postale plus la surtaxe aérienne de 5 frs par tranche de 5 gr.  
Soit 10 + 5 frs

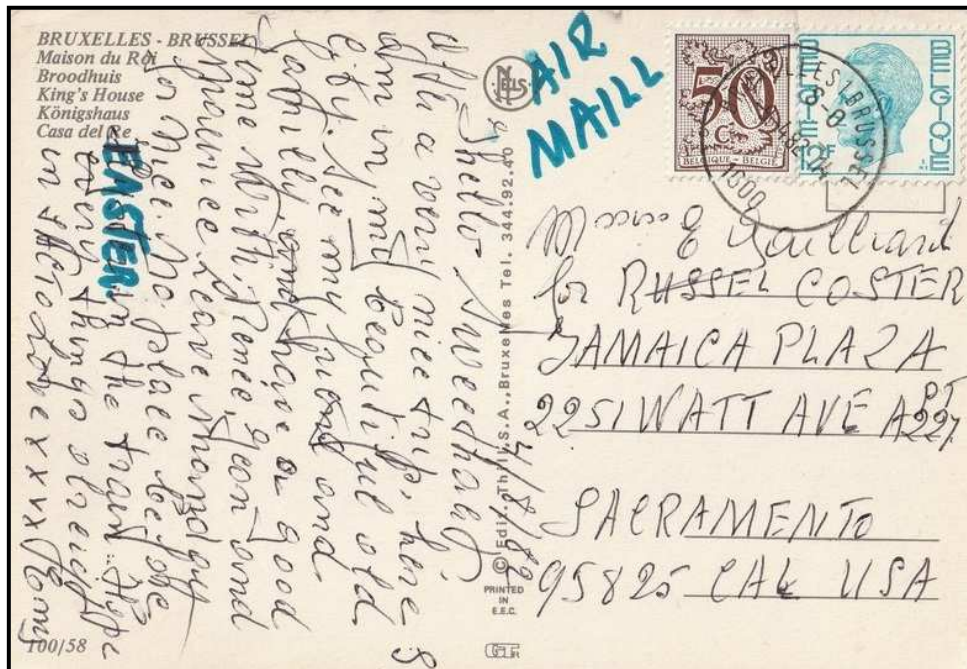

Carte postale expédiée par avion de Bruxelles 1 vers les Etats-Unis, le 9 avril 1982.

Tarif de carte postale plus la surtaxe aérienne de 2,50 frs par tranche de 5 gr.  
Soit 10 + 2,50 frs

Les Belgolâtres

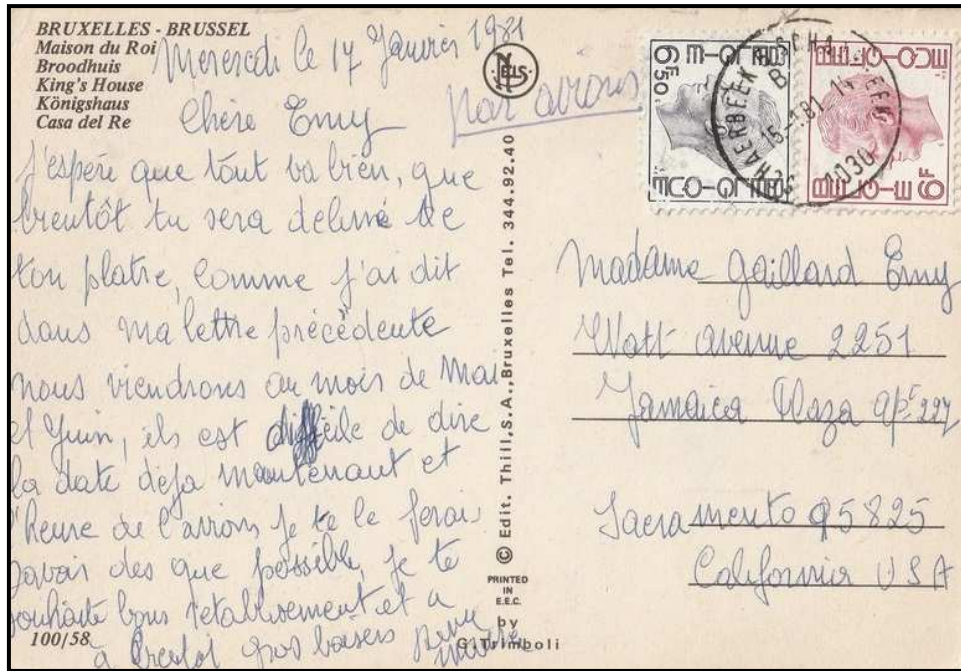

Carte postale expédiée par avion de Schaerbeek (Bruxelles) vers les Etats-Unis, le 15 janvier 1981.  
 Tarif de carte postale plus la surtaxe aérienne de 2,50 frs par tranche de 5 gr.  
 Soit 10 + 2,50 frs

15-04-1982 au 14-04-1983

12,00 frs

Communauté Européenne (voir liste au chapitre des tarifs)

Tarifs réduits : Luxembourg, Pays-Bas, France & Allemagne occidentale 7,50 frs

Surtaxe aérienne Europe, si plus de 50 gr + 1,00 fr

Monde, si plus de 20 gr + suivant le pays

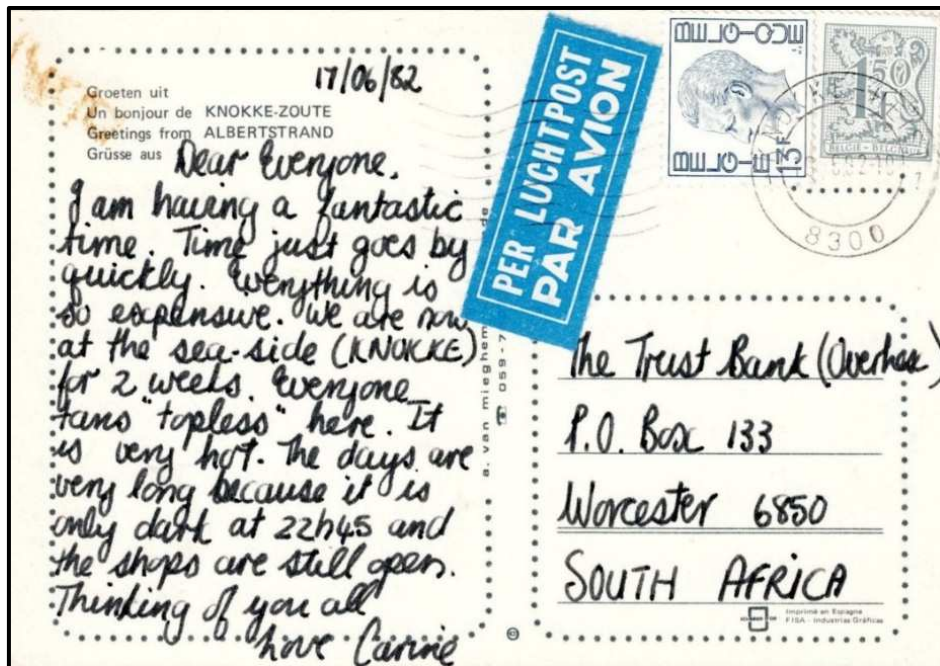

Carte postale expédiée par avion de Knokke-Heist 1 (Province de Flandre Occidentale) vers l'Afrique du Sud, le 19 juin 1982.

Tarif de carte postale plus la surtaxe aérienne de 2,50 frs par tranche de 5 gr.

Soit 12 + 2,50 frs

15-04-1983 au 31-01-1984

13,00 frs

## Les Belgolâtres

Communauté Européenne (voir liste au chapitre des tarifs)

Tarifs réduits : Luxembourg, Pays-Bas, France & Allemagne occidentale	8,00 frs
Surtaxe aérienne Europe, si plus de 50 gr	+ 1,00 fr
Monde, si plus de 20 gr	+ suivant le pays

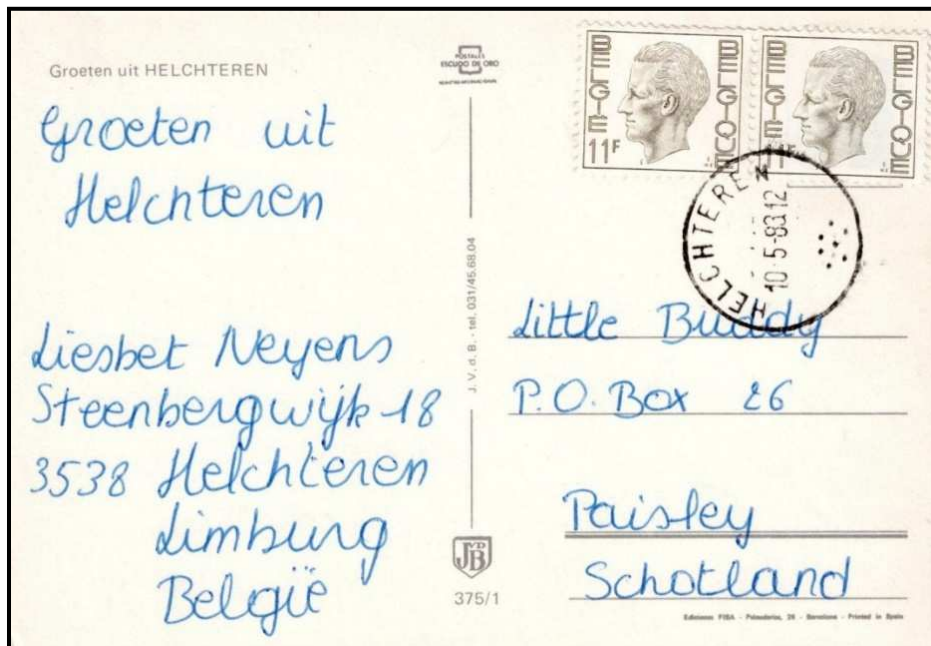

Carte postale expédiée de Helchteren (Province de Limbourg) vers l'Ecosse, le 10 mai 1983.

Tarif de carte postale plus la taxe de poste restante 8 frs.

Soit 13 + 8 frs. Il y a 1 fr de trop.



Carte postale expédiée de Quaregnon (Province de Hainaut) vers l'Ecosse, le 9 juin 1983.

Tarif de carte postale 10 frs. Mais l'expéditeur a affranchi à 8 frs comme les pays de la Communauté Européenne alors que la Grande-Bretagne, l'Irlande, la Grèce et le Danemark ont une autre tarification.

Il manque donc 2 frs.

## Les Belgolâtres

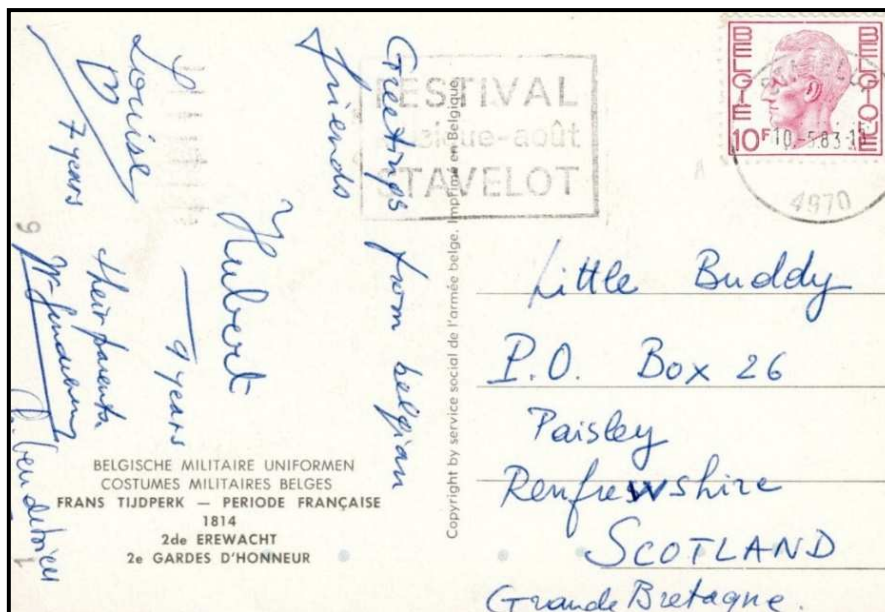

Carte postale expédiée de Stavelot (Province de Liège) vers le Royaume Uni, le 10 mai 1983.  
 Tarif réduit pour le Royaume Uni : 10 frs.

01-02-1984 au 15-01-1985	15,00 frs
Communauté Européenne (voir liste au chapitre des tarifs)	
Tarifs réduits : Luxembourg, Pays-Bas, France & Allemagne occidentale	10,00 frs
Surtaxe aérienne	Europe, si plus de 50 gr + 1,00 fr
	Monde, si plus de 20 gr + suivant le pays
16-01-1985 au 28-02-1986	23,00 frs
Communauté Européenne (voir liste au chapitre des tarifs)	
Tarifs réduits : Luxembourg, Pays-Bas, France & Allemagne occidentale	12,00 frs
Surtaxe aérienne	Europe, si plus de 50 gr + 1,00 fr
	Monde, si plus de 20 gr + suivant le pays
<b>01-03-1986 au 15-01-1990</b>	les cartes postales illustrées ou non, même tarif que la lettre
	24,00 frs

*Les Belgolâtres*



Carte postale expédiée par avion de Grivegnée 1 (Province de Liège) vers la Suisse, le 25 janvier 1989.

Tarif de carte postale : 24 frs, plus la taxe aérienne de 1 fr.



Carte postale expédiée par avion de Bruxelles 46 vers les Etats-Unis, le 28 février 1995.  
 Tarif de carte postale destinée au reste du monde 34 frs plus la surtaxe aérienne de 4 frs par tranche de 20 gr. Soit 34 + 4 frs.

### 3. Imprimés : par voie terrestre et aérienne

#### Imprimés normalisés et autres

15-11-1969 au 31-05-1972	jusqu'à 50 gr		3,00 frs
	Par 50 gr en plus	+	1,50 frs
Tarifs réduits : Luxembourg et Pays-Bas jusqu'à 20 gr			1,50 frs
	Autres envois ou jusqu'à 50 gr		2,50 frs
Surtaxe aérienne	Europe, si plus de 50 gr	+	1.00 fr
	Monde, si plus de 20 gr	+	suivant le pays

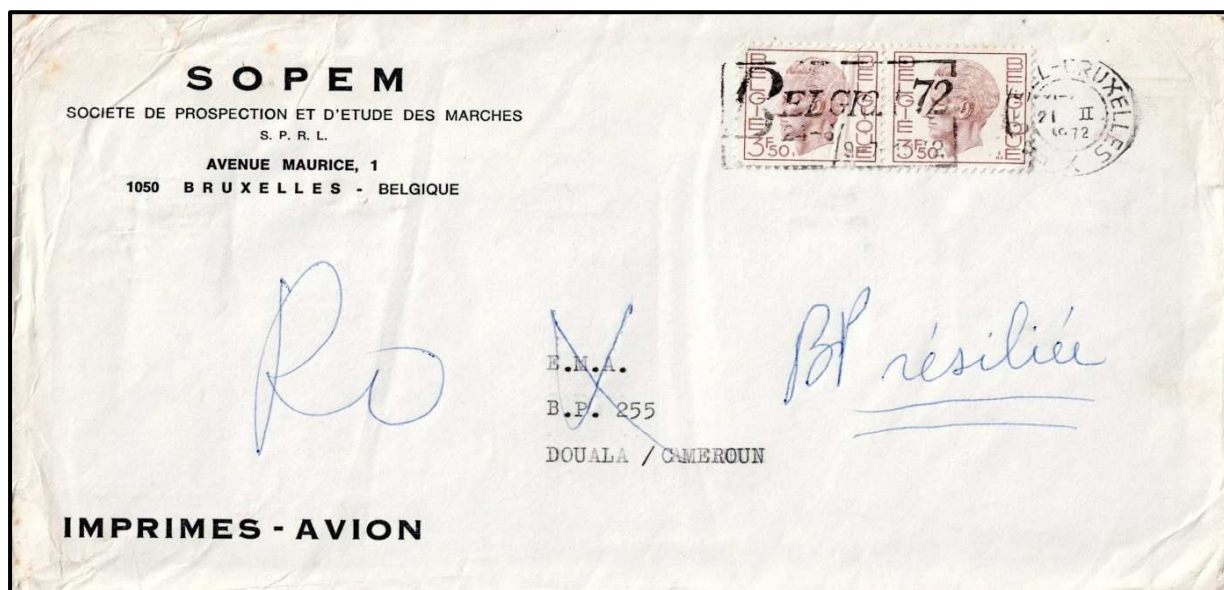

Imprimé expédié par avion de Bruxelles X vers le Cameroun, le 21 février 1972.  
 Tarif : imprimé pouvant peser jusqu'à 50 gr : 3 frs plus la surtaxe aérienne par tranche de 5 gr : 2 frs  
 Dans le cas présent : l'envoi pèse entre 5 et 10 gr soit 2 x 2 ou 4 frs.  
 Manuscrit : « BP résiliée ».

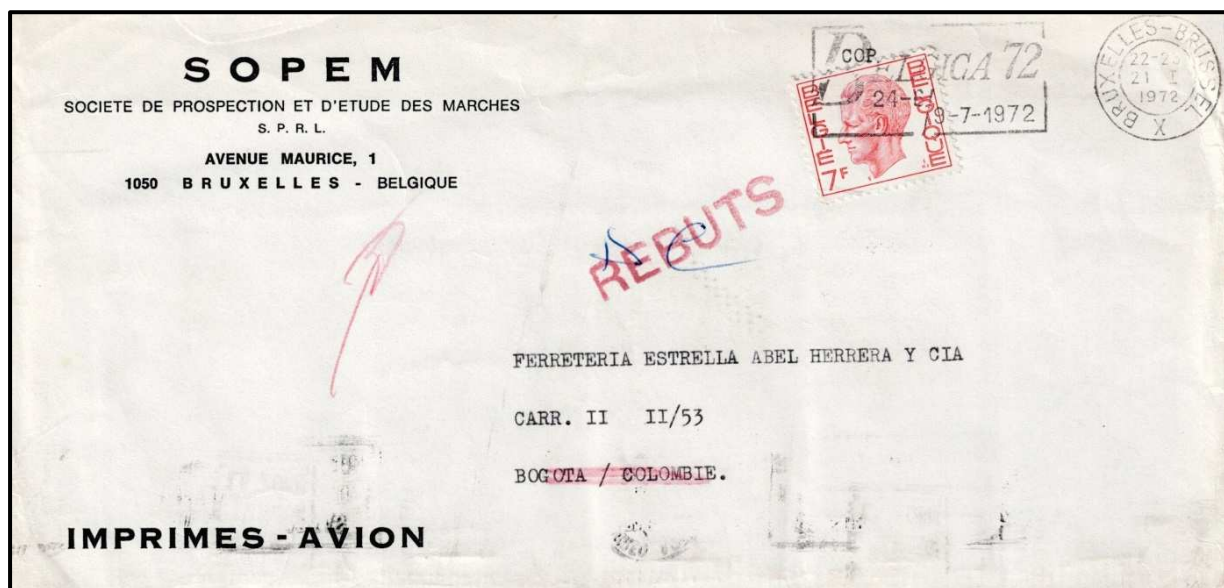

Imprimé expédié par avion de Bruxelles X vers la Colombie, le 21 janvier 1972.  
 Tarif : imprimé pouvant peser jusqu'à 50 gr : 3 frs plus la surtaxe aérienne par tranche de 5 gr : 4 frs  
 Dans le cas présent : l'envoi pèse moins de 5 gr soit 2 x 2 ou 4 frs. Griffes « Rebuts ».



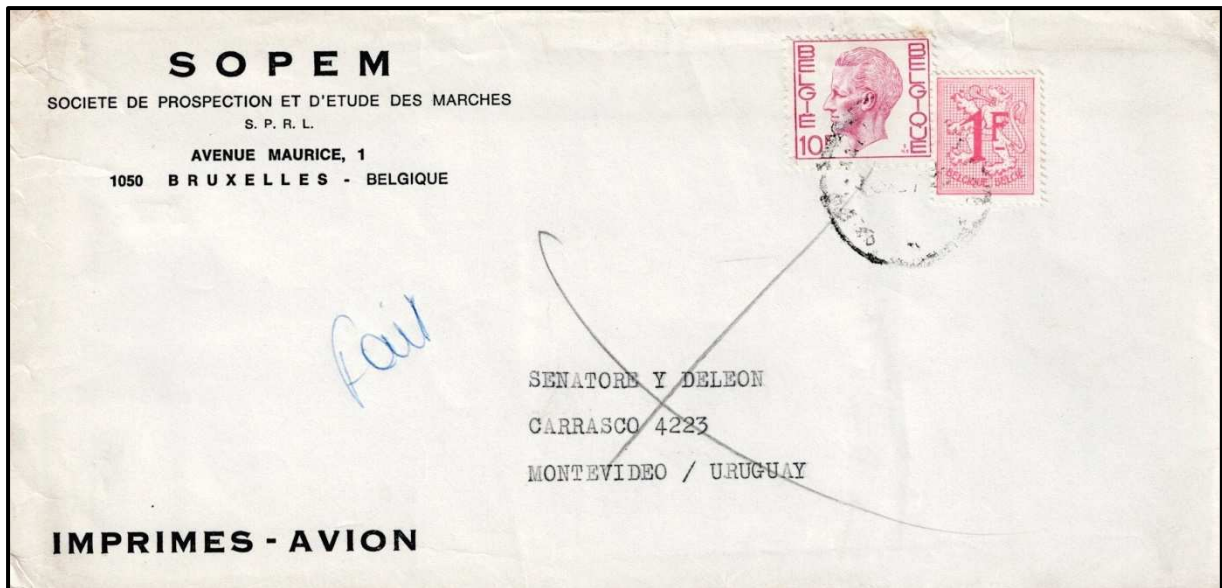

Imprimé expédié par avion de Bruxelles vers l'Uruguay, en 1972.

Tarif : imprimé pouvant peser jusqu'à 50 gr : 3 frs plus la surtaxe aérienne par tranche de 5 gr : 4 frs

Dans le cas présent : l'envoi pèse entre 5 et 10 gr soit 2 x 4 frs.

Manuscrit « Fait »



Imprimé expédié par avion de Bruxelles X vers Madagascar, le 11 février 1972.

Tarif : imprimé pouvant peser jusqu'à 50 gr : 3 frs

plus la surtaxe aérienne par tranche de 20 gr : 3,50 frs

Dans le cas présent : l'envoi pèse entre 5 et 10 gr soit 2 x 3,50 frs.

Griffe : « Inconnu à l'appel des facteurs = Retour à l'envoyeur »

## Les Belgolâtres

01-06-1972 au 30-09-1973	jusqu'à 20 gr	4,00 frs
	50 gr	5,00 frs
Tarifs réduits : Luxembourg et Pays-Bas	jusqu'à 20 gr	2,00 frs
	Autres envois ou jusqu'à 50 gr	3,00 frs
Surtaxe aérienne	Europe, si plus de 50 gr	+ 1.00 fr
	Monde, si plus de 20 gr	+ suivant le pays

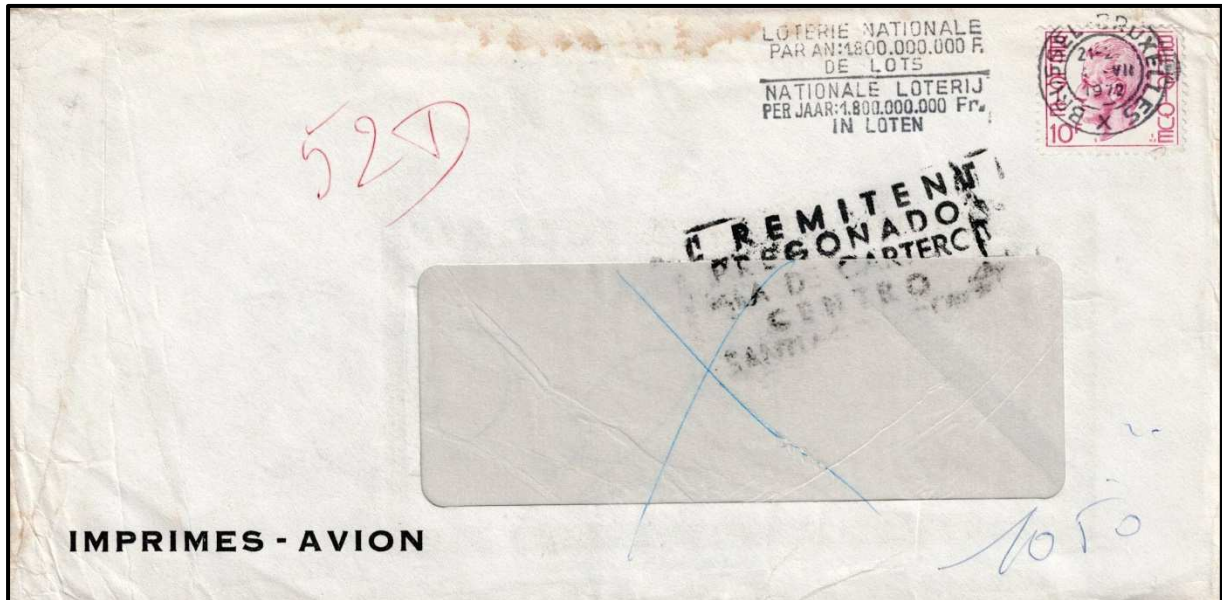

Imprimé expédié par avion de Bruxelles X vers le Chili, le 1<sup>er</sup> aout 1972.

Tarif : imprimé pouvant peser jusqu'à 20 gr : 4 frs plus la surtaxe aérienne par tranche de 20 gr : 3 frs

Dans le cas présent : l'envoi pèse entre 5 et 10 gr soit 2 x 3 frs.

Griffe : (pratiquement illisible)

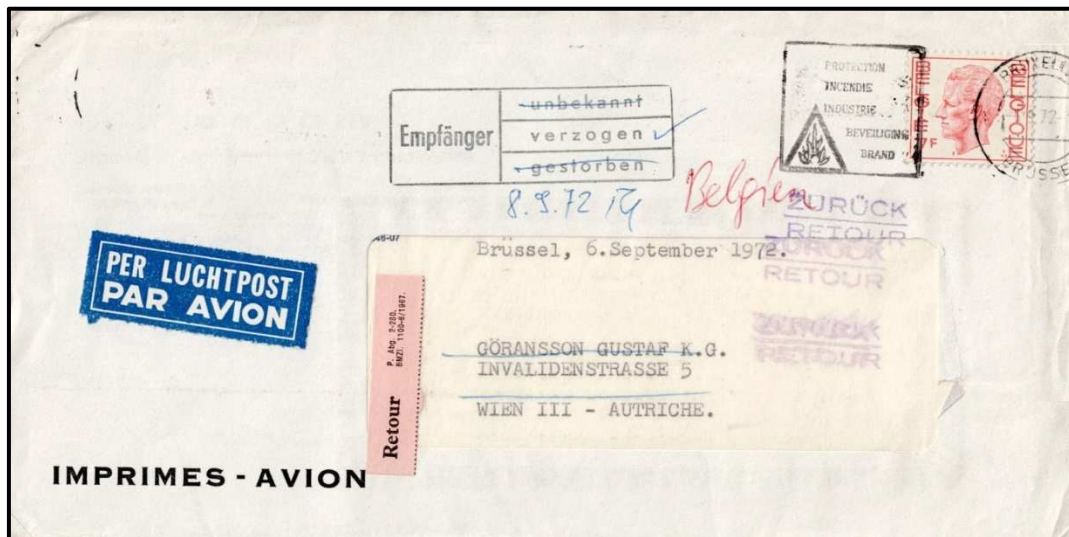

Imprimé expédié par avion de Bruxelles vers l'Autriche, le 4 septembre 1972.

Tarif : imprimé pouvant peser jusqu'à 50 gr : 5 frs plus la surtaxe aérienne par tranche de 20 gr : 1 fr.

Dans le cas présent : la lettre pèse entre 40 et 50 gr soit 2 x 1 frs.

Griffe Empfänger verzogen = destinataire parti + étiquette Retour

*Les Belgolâtres*

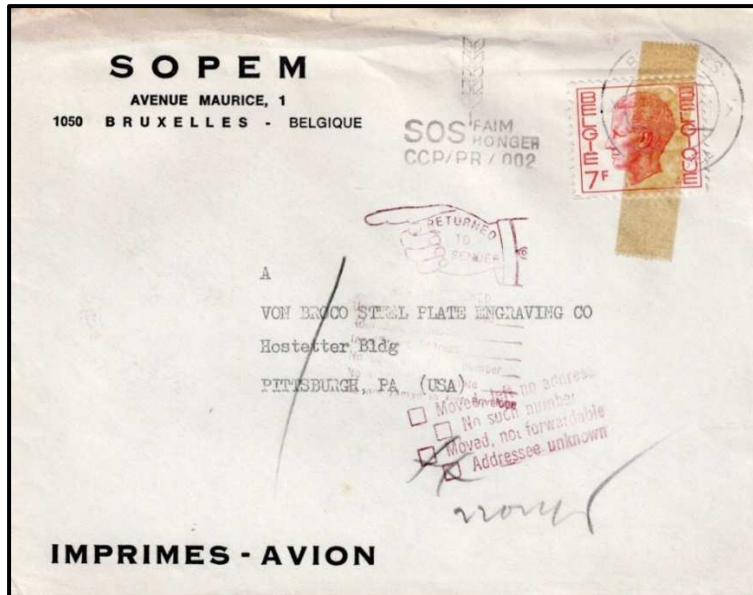

Imprimé expédié par avion de Bruxelles X vers les Etats-Unis, en novembre 1972.  
 Tarif : imprimé pouvant peser jusqu'à 50 gr : 5 frs plus la surtaxe aérienne par tranche de 20 gr : 1 fr.  
 Dans le cas présent : la lettre pèse entre 40 et 50 gr soit 2 x 1 fr.  
 Griffes : "Moved, not forwardable / Addressee unknown, Return to sender".  
 Déménagé, impossible de faire suivre, destinataire inconnu, Retour à l'expéditeur

01-10-1973 au 14-12-1974	jusqu'à 20 gr envois normalisés	5,00 frs
	Autres envois	7,00 frs
Tarifs réduits : Luxembourg et Pays-Bas	jusqu'à 20 gr	3,00 frs
	Autres envois ou jusqu'à 50 gr	4,00 frs
Surtaxe aérienne	Europe, si plus de 50 gr	+ 1.00 fr
	Monde, si plus de 20 gr	+ suivant le pays



Imprimé expédié de Lokeren 1 vers le Royaume-Uni, le 29 décembre 1974.  
 Tarif : imprimé pouvant peser jusqu'à 50 gr : 5 frs.

*Les Belgolâtres*

15-12-1974 au 15-03-1976	jusqu'à 20 gr envois normalisés	5,00 frs
	Autres envois	7,00 frs
Tarifs réduits : Luxembourg et Pays-Bas jusqu'à 20 gr		4,50 frs
	Autres envois ou jusqu'à 50 gr	6,00 frs
Surtaxe aérienne	Europe, si plus de 50 gr	+ 1.00 fr
	Monde, si plus de 20 gr	+ suivant le pays

30-11-1977 Fin du tarif réduit pour les Pays-Bas

16-03-1976 au 30-09-1979	jusqu'à 20 gr envois normalisés	7,00 frs
	Autres envois	11,00 frs
Tarifs réduits : Luxembourg jusqu'à 20 gr		4,50 frs
	Autres envois ou jusqu'à 50 gr	6,00 frs
Surtaxe aérienne	Europe, si plus de 50 gr	+ 1.00 fr
	Monde, si plus de 20 gr	+ suivant le pays

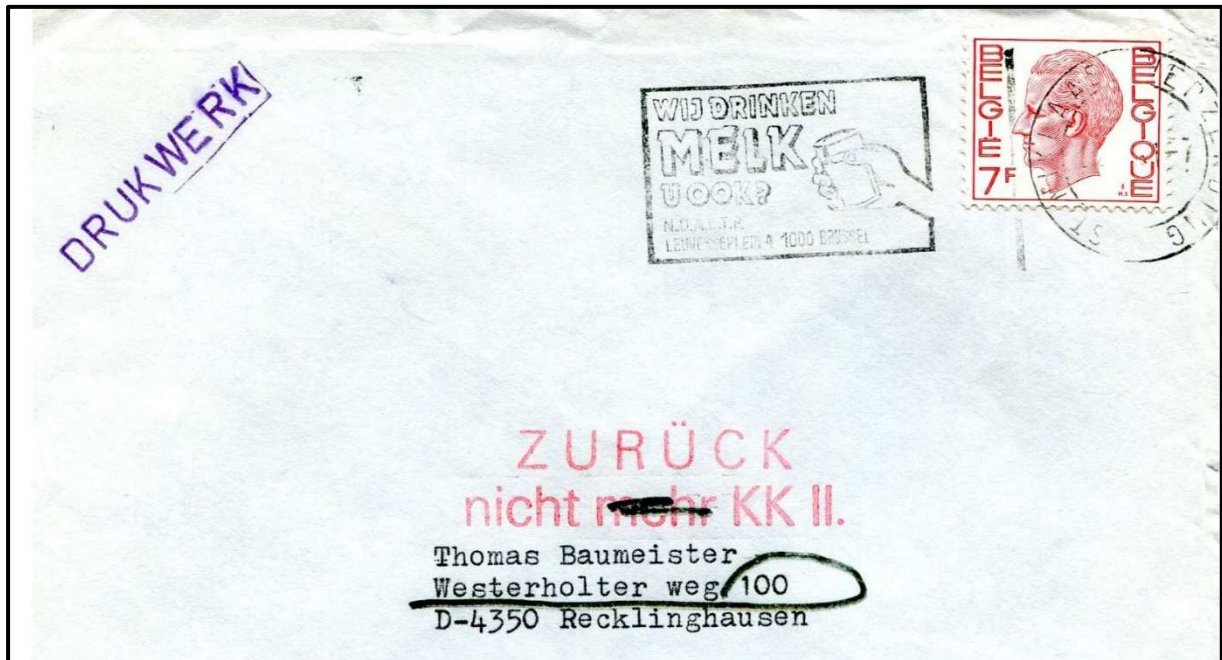

Imprimé expédié de Sint-Niklaas vers l'Allemagne occidentale, en 1977.

Tarif : imprimé pouvant peser jusqu'à 20 gr : 7 frs.

Griffe : « Zurück / nicht mehr KK II. ».

*Les Belgolâtres*

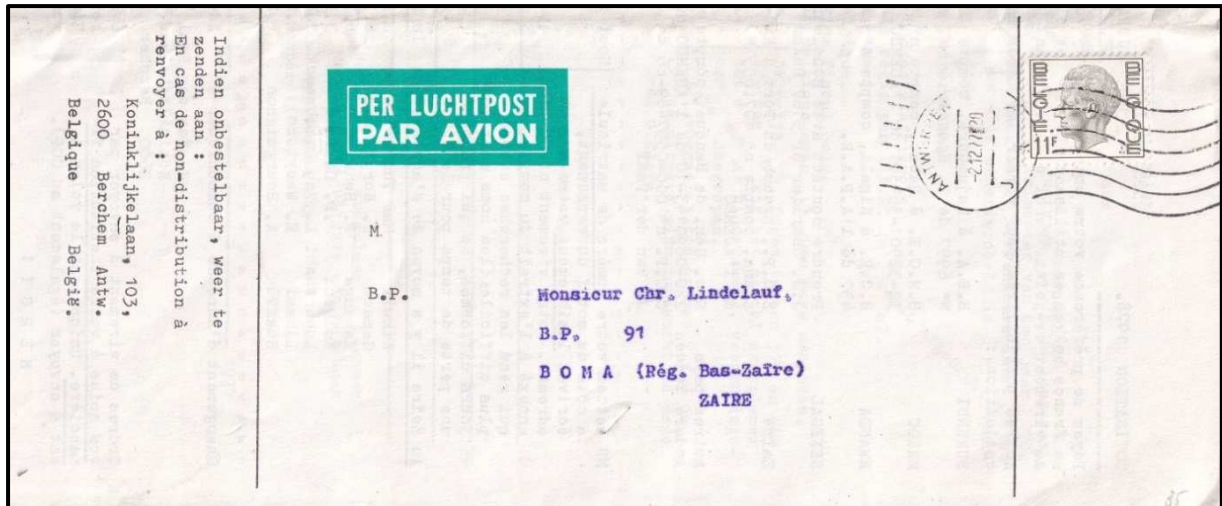

Imprimé expédié par avion d'Antwerpen vers la République Démocratique du Congo, le 2 décembre 1977.

Tarif : imprimé non normalisé : 11 frs. Et le supplément avion ?

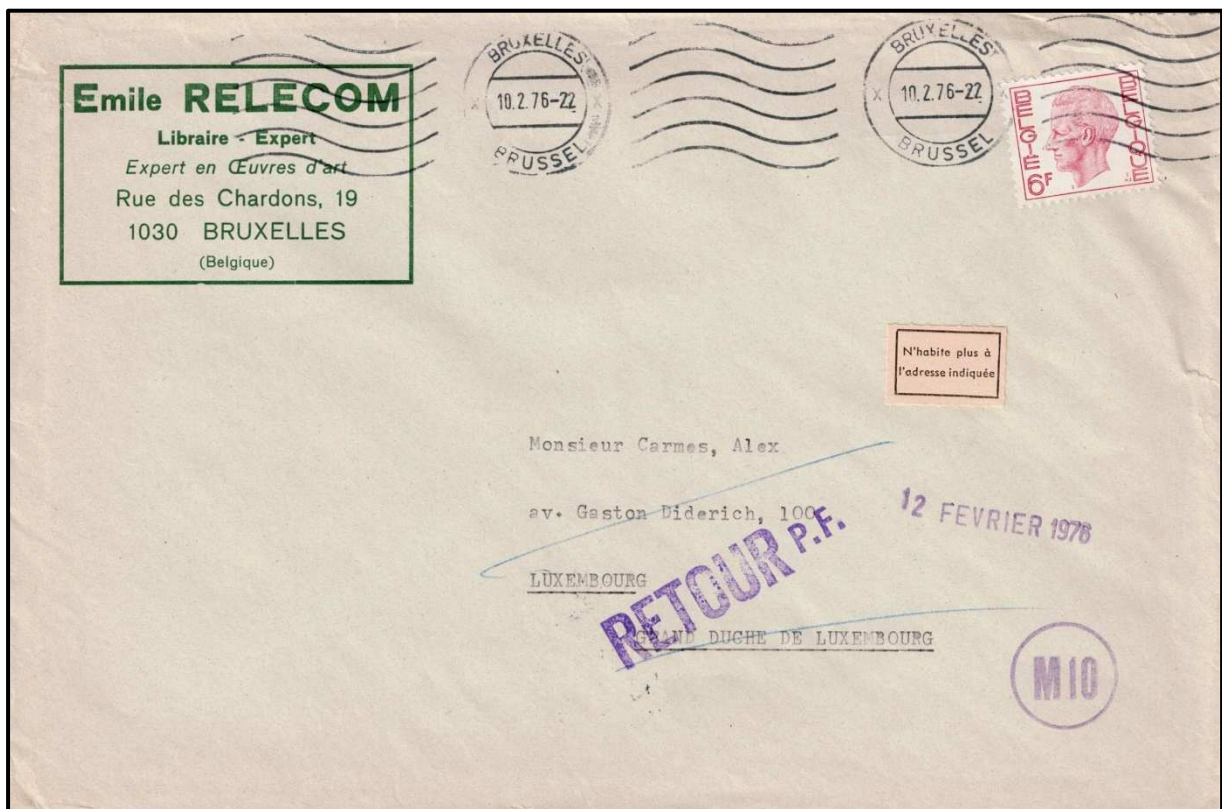

Imprimé expédié de Bruxelles X vers le Grand-Duché de Luxembourg, le 10 février 1976.

Tarif réduit : imprimé non normalisé ou jusqu'à 50 gr : 6 frs.

Griffe : « Retour PF » + Etiquette « N'habite plus à l'adresse indiquée ».

*Les Belgolâtres*

01-10-1979 au 14-01-1981	envois normalisés	7,00 frs
	Autres envois : jusqu'à 50 gr	11,00 frs
Tarifs réduits : Luxembourg jusqu'à 20 gr		5,00 frs
	Autres envois ou jusqu'à 50 gr	7,00 frs
Surtaxe aérienne	Europe, si plus de 50 gr	+ 1.00 fr
	Monde, si plus de 20 gr	+ suivant le pays

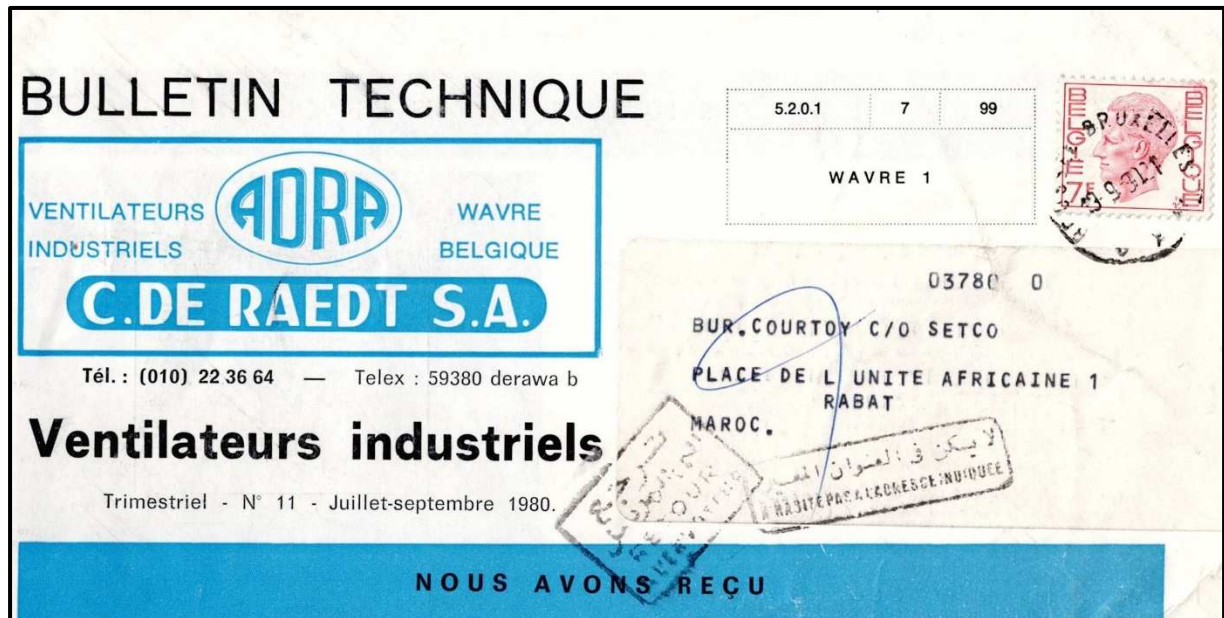

Imprimé expédié de Bruxelles vers le Maroc, le 13 septembre 1980.  
 Tarif : imprimé normalisé jusqu'à 20 gr : 7 frs.  
 Griffe : « N'habite plus à l'adresse indiquée + Retour à l'expéditeur ».



Imprimé expédié de Jodoigne (Brabant wallon) vers la Principauté de Monaco, le 18 septembre 1980.  
 Tarif : imprimé non normalisé ou jusqu'à 100 gr : 15 frs.

## Les Belgolâtres

A partir du 15-01-1981, les faire-part de décès, de naissance, ... et les cartes de remerciements, cartes de visite, ... ne comportant qu'une communication quelconque imprimée, sont repris dans le tarif des imprimés.

15-01-1981 au 14-04-1982	envois normalisés	7,00 frs
	Autres envois : jusqu'à 50 gr	11,00 frs
Tarifs réduits : Luxembourg jusqu'à 20 gr		6,00 frs
	Autres envois ou jusqu'à 50 gr	8,00 frs
Surtaxe aérienne	Europe, si plus de 50 gr	+ 1.00 fr
	Monde, si plus de 20 gr	+ suivant le pays

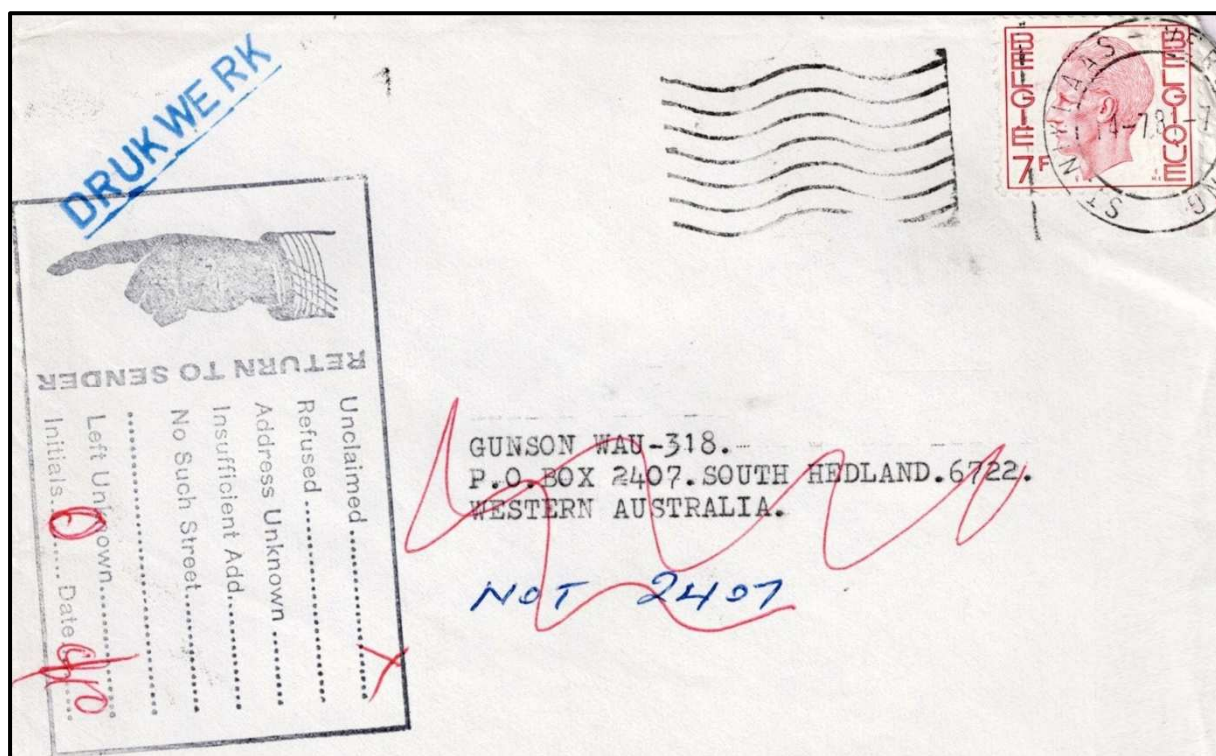

Imprimé expédié de Sint-Niklaas (Province de Flandre Orientale) vers l'Australie, le 14 juillet 1981.

Tarif : imprimé normalisé : 7 frs.

Griffe : « Unclaimed » + « Return to sender ».

Non réclamé, retour à l'expéditeur

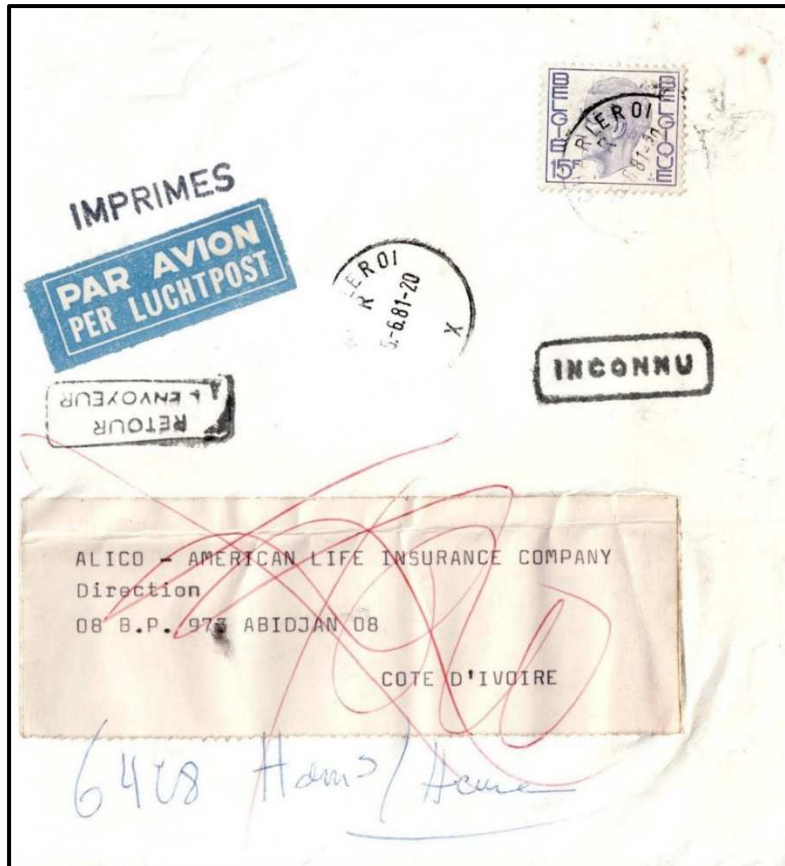

Imprimé expédié par avion de Charleroi X (Province de Hainaut) vers la Côte d'Ivoire, le 5 juin 1981.

Tarif : imprimé non normalisé ou jusqu'à 50 gr : 11 frs  
plus la surtaxe aérienne par tranche de 20 gr : 2 frs.

Envoi entre 20,01 et 40 gr, soit 2 x 2 frs. Griffes : « Inconnu » + « Retour à l'expéditeur ».

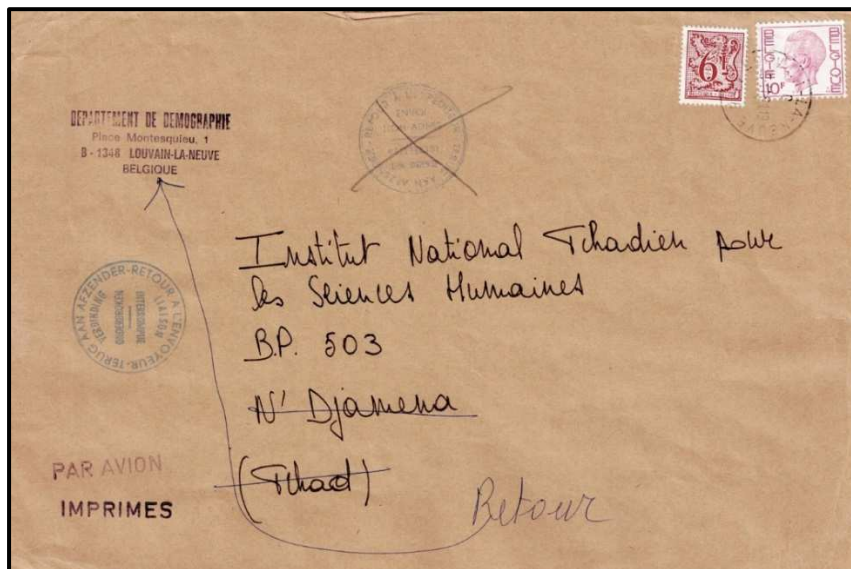

Imprimé expédié par avion de Louvain-la-Neuve (Province de Brabant wallon) vers le Tchad, le 25 novembre 1981.

Tarif : imprimé non normalisé ou jusqu'à 50 gr : 11 frs  
plus la surtaxe aérienne par tranche de 5 gr : 2,50 frs.

Envoi entre 20,01 et 40 gr, soit 2 x 2,50 frs.

Document jamais envoyé car les liaisons avec le pays sont interrompues. – Retour à l'expéditeur.



*Les Belgolâtres*

15-04-1982 au 14-04-1983	envois normalisés	8,50 frs
	Autres envois : jusqu'à 50 gr	14,00 frs
Tarifs réduits : Luxembourg jusqu'à 20 gr		7,00 frs
	Autres envois ou jusqu'à 50 gr	9,00 frs
Surtaxe aérienne	Europe, si plus de 50 gr	+ 1.00 fr
	Monde, si plus de 20 gr	+ suivant le pays

15-04-1983 au 31-01-1984	envois normalisés	10,00 frs
	Autres envois : jusqu'à 50 gr	15,00 frs
Tarifs réduits : Luxembourg jusqu'à 20 gr		8,00 frs
	Autres envois ou jusqu'à 50 gr	10,00 frs
Surtaxe aérienne	Europe, si plus de 50 gr	+ 1.00 fr
	Monde, si plus de 20 gr	+ suivant le pays

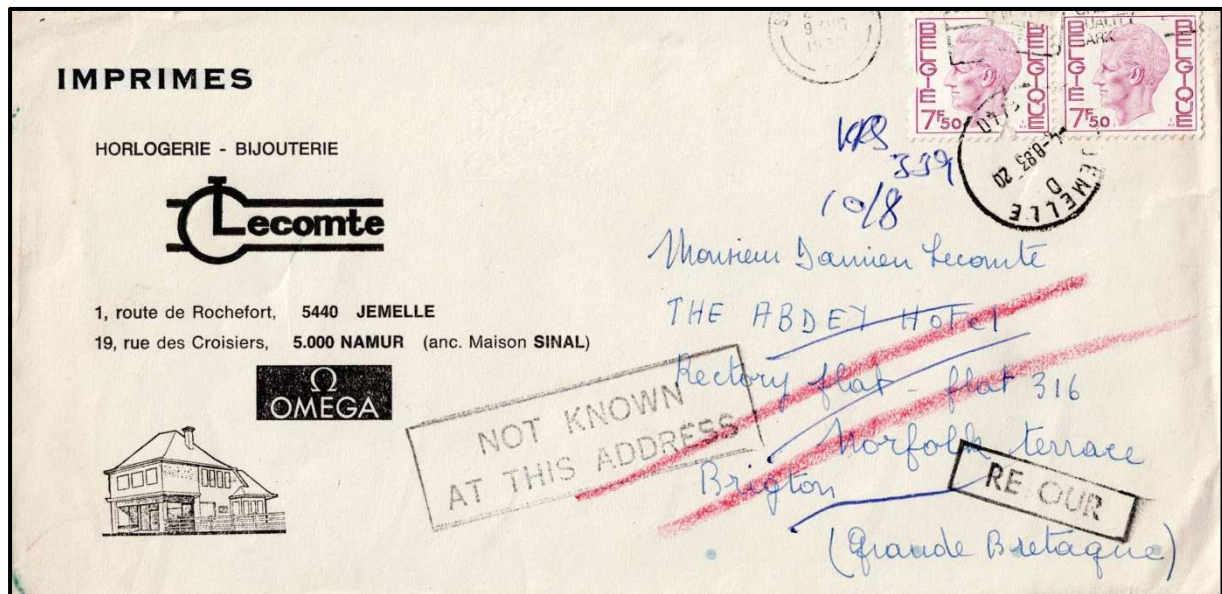

Imprimé expédié de Jemelle (Province de Namur) vers le Royaume-Uni/, le 4 août 1983.

Tarif : imprimé normalisé jusqu'à 50 gr : 15 frs.  
 Griffes : « Not Known at this address » + « Retour »  
 Inconnu à cette adresse

## *Les Belgolâtres*

01-02-1984 au 15-01-1985	envois normalisés Autres envois : jusqu'à 50 gr	11,00 frs 17,00 frs
Tarifs réduits : Luxembourg jusqu'à 20 gr	Autres envois ou jusqu'à 50 gr	8,00 frs 11,00 frs
Surtaxe aérienne	Europe, si plus de 50 gr Monde, si plus de 20 gr	+ 1.00 fr + suivant le pays

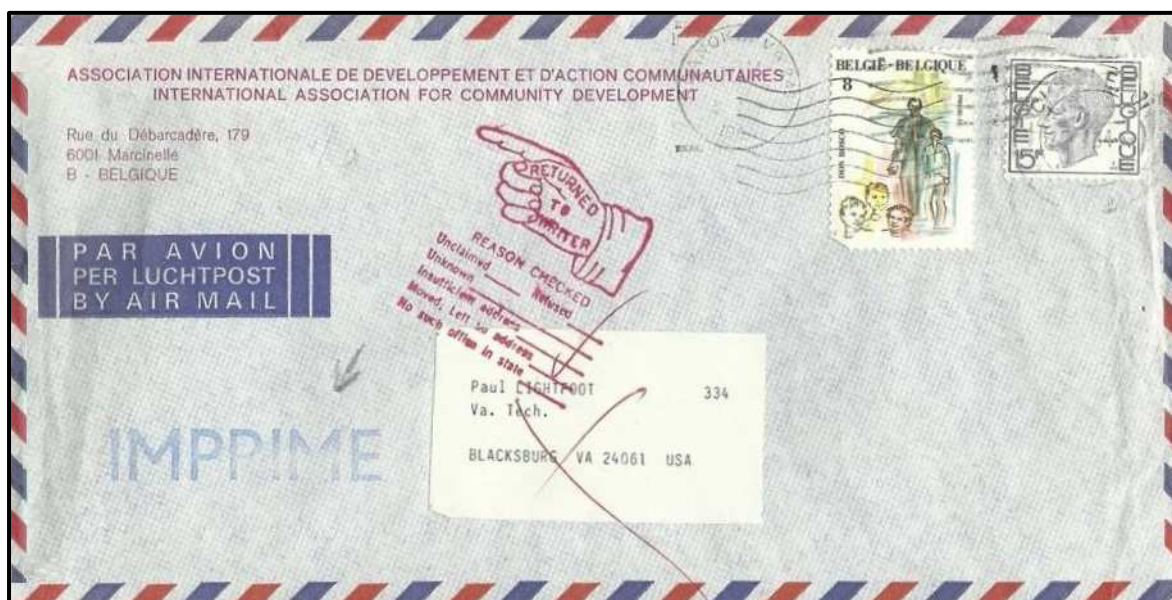

Imprimé expédié par avion de Charleroi (Province de Hainaut) vers les Etats-Unis, en 1984.

Tarif : imprimé normalisé: 11 frs plus la surtaxe aérienne par tranche de 5 gr : 3 frs.

Envoi entre 15,01 et 20 gr, soit 4 x 3 frs. Returned to writer, Moved, left no address = Retour à l'expéditeur, Déménagé, n'a pas laissé d'adresse

16-01-1985 au 15-01-1990	envois normalisés Autres envois : jusqu'à 50 gr	12,00 frs 18,00 frs
Tarifs réduits : Luxembourg jusqu'à 20 gr	Autres envois ou jusqu'à 50 gr	9,00 frs 13,00 frs
Surtaxe aérienne	Europe, si plus de 50 gr Monde, si plus de 20 gr	+ 1.00 fr + suivant le pays

18-04-1986

Fin du tarif réduit

*Les Belgolâtres*



Imprimé expédié d'Antwerpen 1 vers l'Allemagne, le 28 février 1989.  
Tarif : imprimé non normalisé ou jusqu'à 100 gr : 25 frs.  
Griffe : « Zurück / Retour » + étiquette « Parti sans laisser d'adresse ».



Imprimé expédié d'Antwerpen vers la France, le 22 février 1989.  
Tarif : imprimé non normalisé ou jusqu'à 100 gr : 25 frs  
Griffe : « Retour à l'envoyeur » + « Parti sans adresse ».

*Les Belgolâtres*

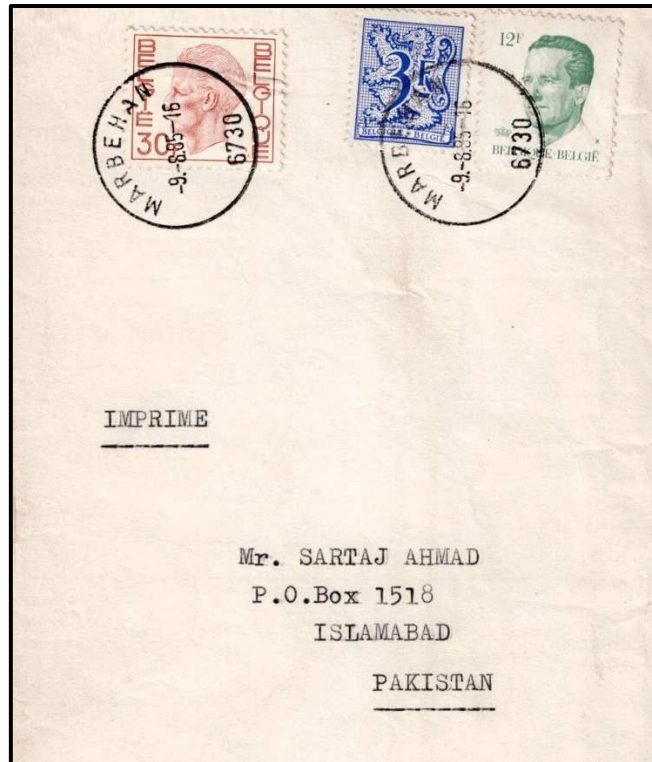

Imprimé expédié de Marbehan (Province de Luxembourg) vers le Pakistan, le 9 août 1985.  
 Tarif : imprimé non normalisé ou jusqu'à 250 gr : 45 frs

16-01-1990 au 31-12-1991	envois normalisés	13,00 frs
	Autres envois : jusqu'à 50 gr	19,00 frs
Surtaxe aérienne	Europe, si plus de 50 gr	+ 1.00 fr
	Monde, si plus de 20 gr	+ suivant le pays

01-04-1992 au 31-12-1993	envois normalisés	14,00 frs
	Autres envois : jusqu'à 100 gr	28,00 frs
Surtaxe aérienne	Europe, si plus de 50 gr	+ 1.00 fr
	Monde, si plus de 20 gr	+ suivant le pays

01-01-1994 au 31-12-1995	Europe	
	envois normalisés	15,00 frs
	Autres envois jusqu'à 100 gr	32,00 frs
	Reste du monde	
	envois normalisés	16,00 frs
	Autres envois jusqu'à 100 gr	37,00 frs

#### 4. Journaux: par voie terrestre et aérienne

01-10-1973 au 14-12-1974	jusqu'à 20 gr envois normalisés autres envois jusqu'à 50 gr	2,00 frs 3,00 frs
15-12-1974 au 15-03-1976	jusqu'à 20 gr envois normalisés autres envois jusqu'à 50 gr	3,00 frs 4,00 frs
16-03-1976 au 14-01-1981	jusqu'à 20 gr envois normalisés autres envois jusqu'à 50 gr	3,50 frs 6,00 frs



Manchon d'une revue expédiée de Meulebeke (Flandre Occidentale) le 12 septembre 1978 vers l'Afrique du Sud. Sous bande jusqu'à 50 gr = tarif de 6 frs



Manchon d'une revue expédiée de Bruxelles X le 20 octobre 1979 vers la France. Sous bande jusqu'à 50 gr = tarif de 6 frs

## Les Belgolâtres



Manchon d'une revue expédiée de Bruxelles X le 22 mars 1978 vers la France.  
Sous bande jusqu'à 100 gr = tarif de 7,50 frs

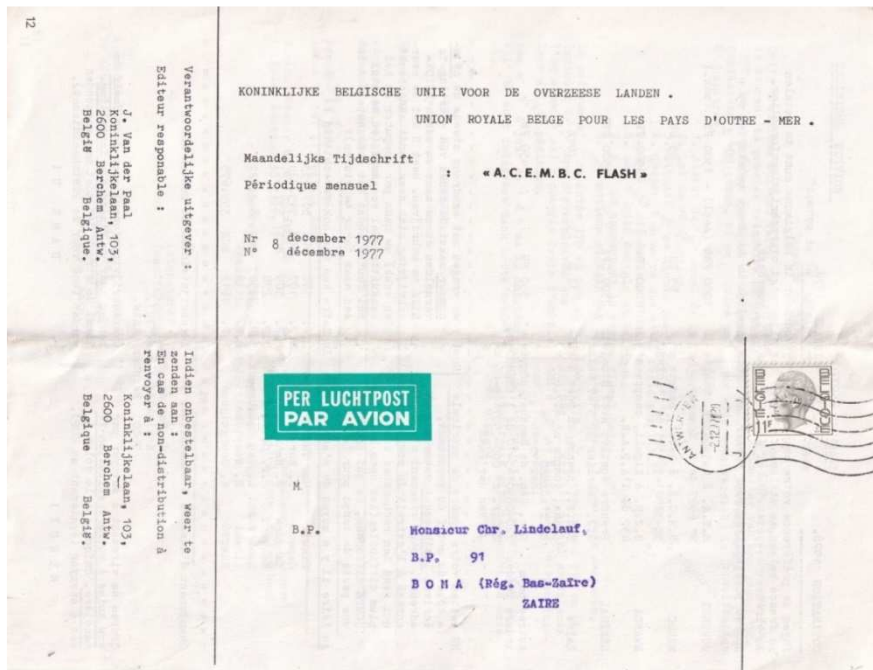

Couverture d'une revue expédiée par avion d'Antwerpen X le 2 décembre 1977 vers la République du Zaire. Tarif : 6 frs jusqu'à 50 gr + la taxe aérienne de 2,50 frs par 20 gr : ici jusqu'à 40 gr 2 X 2,50 = 5 frs

15-01-1981 au 14-04-1982	jusqu'à 20 gr envois normalisés autres envois jusqu'à 50 gr	4,00 frs 6,00 frs
15-04-1982 au 14-04-1983	jusqu'à 20 gr envois normalisés autres envois jusqu'à 50 gr	5,00 frs 7,00 frs
15-04-1983 au 31-01-1984	jusqu'à 20 gr envois normalisés autres envois jusqu'à 50 gr	6,00 frs 8,00 frs
01-02-1984 au 31-01-1988	jusqu'à 20 gr envois normalisés autres envois jusqu'à 50 gr	6,00 frs 9,00 frs

## 5. Recommandés

15-11-1969 au 30-09-1973

droit fixe de

15,00 frs

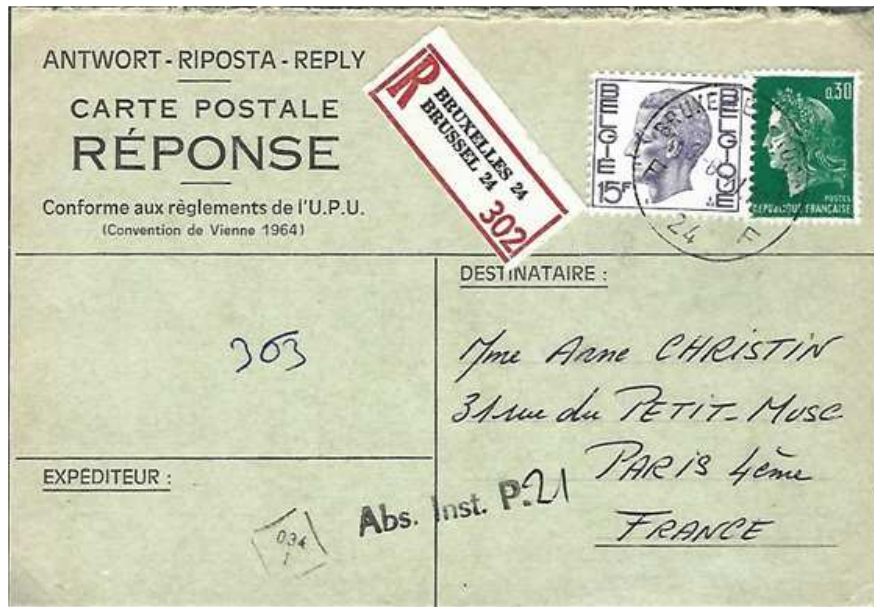

Carte postale réponse expédiée en recommandé de Bruxelles vers Paris (France) le 6 juin 1971.

Tarif de la carte postale en France 30 c + la taxe de recommandation de 15 Frs, du 15-11-1969 au 30-09-1973.

Ce type d'envoi fut créé en Allemagne en 1872, acceptée par les pays membres de l'U.P.U. en octobre 1874, elle fut admise et mise en vente en France à partir du 1<sup>er</sup> juillet 1879.

Ce mode de correspondance est une carte double comportant une partie « demande » et une partie « réponse », toutes deux affranchies et destinées à permettre à l'expéditeur d'acquitter par avance l'affranchissement de la réponse de son correspondant selon le tarif applicable à la carte postale ordinaire dans la relation considérée. La plupart des pays de l'U.P.U. ont émis des « cartes-postales réponses payées » sous forme d'entiers postaux pour le régime intérieur et le régime international. Mais rien n'interdit aux particuliers ou aux entreprises de confectionner leurs propres cartes-postales/ réponses payées et d'affranchir chaque volet d'un timbre de leur pays.

Dans le cas présent, la carte réponse a été expédiée en recommandé et dans ce cas il y avait bien lieu d'ajouter un timbre représentant la valeur de la taxe de recommandation.

Les Belgolâtres

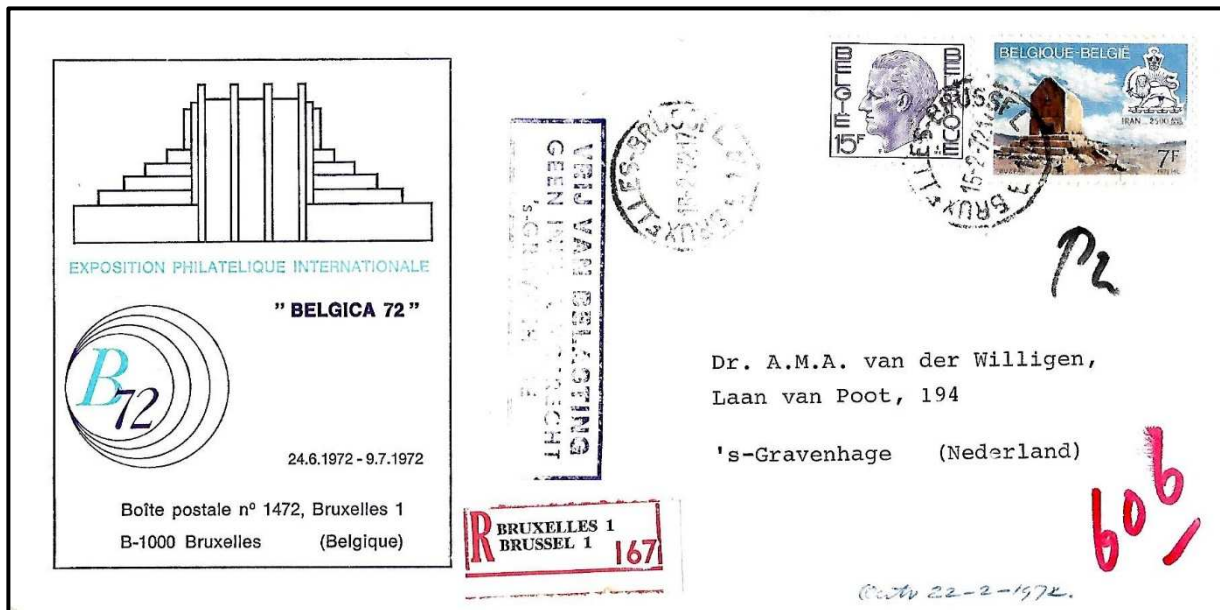

Lettre recommandée expédiée de Bruxelles 1 vers les Pays-Bas, le 15 février 1972.  
 Tarif de la lettre jusqu'à 20 gr, du 15-11-1969 au 31-05-1972 : 7 frs + la taxe de recommandation de 15 Frs du 15-11-1969 au 30-09-1973.

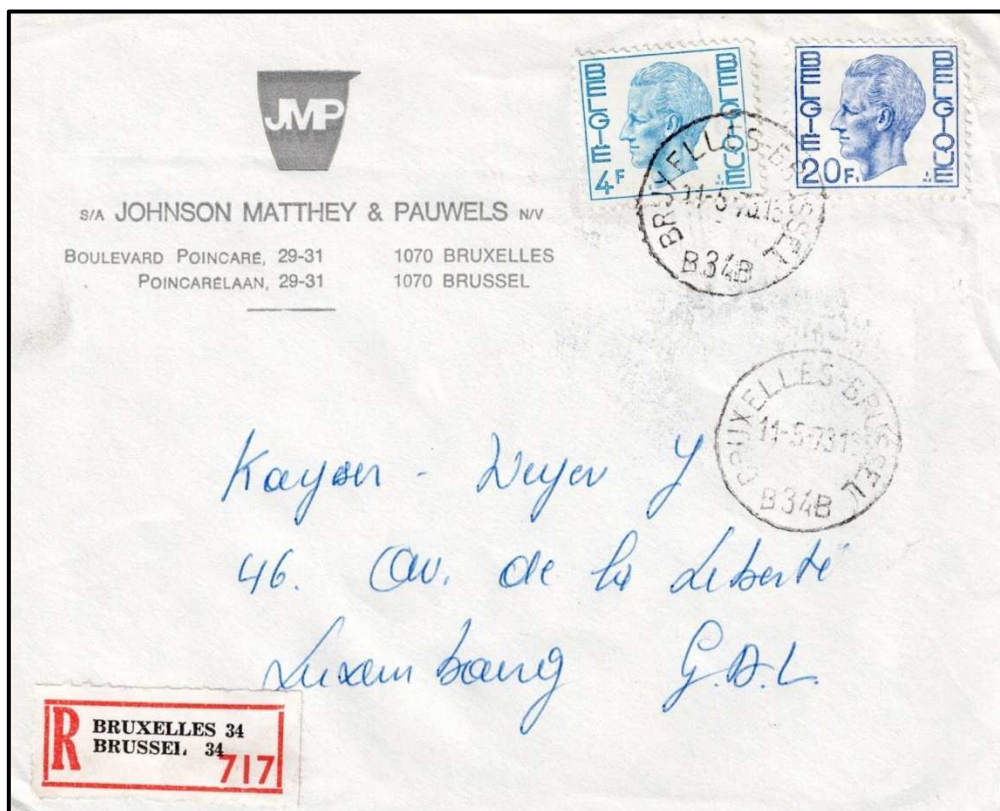

Lettre recommandée expédiée de Bruxelles 34 vers le Grand-Duché du Luxembourg, le 11 mai 1973.  
 Tarif réduit de la lettre jusqu'à 50 gr, du 01-06-1972 au 30-09-1973 : 9 frs + la taxe de recommandation de 15 Frs du 15-11-1969 au 30-09-1973.



*Les Belgolâtres*



Lettre recommandée par avion expédiée de Mechelen 2 (Province d'Anvers)  
vers la République du Zaïre, le 15 mars 1972.

Tarif jusqu'à 40 gr, du 15-11-1969 au 31-05-1972 : 7 frs + par tranche de 20 gr en plus : 3 frs = 10 frs.  
+ la taxe de recommandation de 15 Frs du 15-11-1969 au 30-09-1973 + la taxe aérienne par tranche de  
5 gr : 3 frs pour une lettre entre 30,01 et 35 gr =  $7 \times 3 = 21$  soit :  $21 + 15 + 10 = 46$  frs



Lettre recommandée par avion expédiée de St-Josse-ten-Noode 2 (Bruxelles)  
vers le Vietnam du Sud, le 8 mai 1972.

Tarif de la lettre pesant entre 30,01 et 35 gr, du 15-11-1969 au 31-05-1972 : 11 frs (soit 7 + 4 frs par  
20 gr) + la taxe de recommandation de 15 Frs du 15-11-1969 au 30-09-1973 + la surtaxe aérienne de  
4 frs par tranche de 5 gr, soit  $7 \times 4 = 28$  frs, total  $11 + 15 + 28 = 54$  frs.  
01-10-1973 au 14-12-1974 18,00 frs

Les Belgolâtres



Lettre recommandée expédiée de Bruxelles 4 vers l'Autriche, le 13 mars 1974.  
 Tarif de la lettre jusqu'à 20 gr, du 01-10-1973 au 14-12-1974 : 10 frs + la taxe de recommandation de 18 Frs pour la même période.

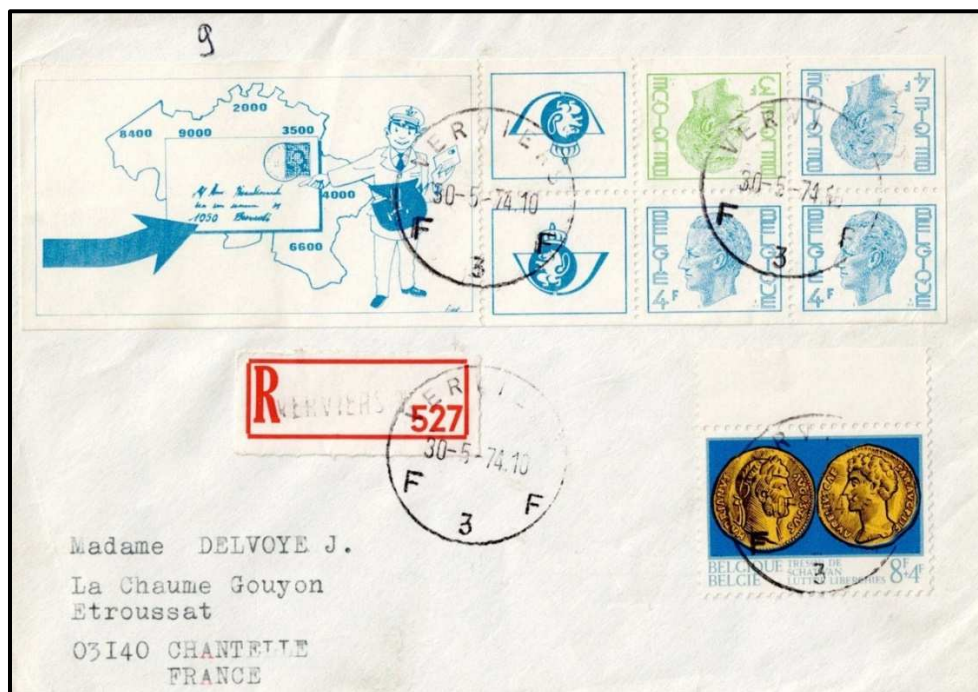

Lettre recommandée expédiée de Verviers 3 (Province de Liège) vers la France, le 30 mai 1974.  
 Tarif réduit (France) de la lettre jusqu'à 20 gr, du 01-10-1973 au 14-12-1974 : 5 frs + la taxe de recommandation de 18 Frs pour la même période.



Lettre recommandée expédiée par avion de Gosselies (Province de Hainaut) vers la Grèce, le 7 novembre 1973. Tarif de la lettre jusqu'à 20 gr, du 01-10-1973 au 14-12-1974 : 10 frs + la taxe de recommandation de 18 Frs pour la même période. Il y a 2 frs de trop.

Il n'y a pas de surtaxe aérienne pour l'Europe. Affranchi par l'expéditeur

15-12-1974 au 15-03-1976

25,00 frs



Lettre recommandée expédiée de Bruxelles 39 vers l'Italie, le 18 septembre 1975.

Tarif réduit (Communauté Européenne) de la lettre jusqu'à 20 gr, du 15-12-1974 au 15-03-1976 : 6,50 frs + la taxe de recommandation de 25 Frs pour la même période.

*Les Belgolâtres*



Lettre recommandée expédiée de Bruxelles 8 vers la Bulgarie, le 19 décembre 1975.  
 Tarif de la lettre jusqu'à 20 gr, du 15-12-1974 au 15-03-1976 : 10 frs + la taxe de recommandation de 25 Frs pour la même période.



Lettre recommandée expédiée par avion avec accusé de réception d'Antwerpen 11 vers les Etats-Unis, le 17 juin 1975.  
 Tarif de la lettre jusqu'à 20 gr, du 15-12-1974 au 15-03-1976 : 10 frs + la taxe de recommandation de 25 Frs pour la même période + l'avis de réception 10 frs et la surtaxe aérienne de 2,50 frs par tranche de 5 gr, soit pour une lettre entre 15,01 et 20 gr  $4 \times 2,50 = 10$  frs.  
 Total  $10 + 25 + 10 + 10 = 55$  frs.

*Les Belgolâtres*



Lettre recommandée expédiée par avion avec accusé de réception d'Antwerpen 1 vers les Etats-Unis, le 12 janvier 1976.

Tarif de la lettre jusqu'à 20 gr, du 15-12-1974 au 15-03-1976 : 10 frs + la taxe de recommandation de 25 Frs pour la même période + l'avis de réception 10 frs et la surtaxe aérienne de 2,50 frs par tranche de 5 gr, soit pour une lettre entre 15,01 et 20 gr  $4 \times 2,50 = 10$  frs. Total  $10 + 25 + 10 + 10 = 55$  frs.

16-03-1976 au 30-11-1977

25,00 frs

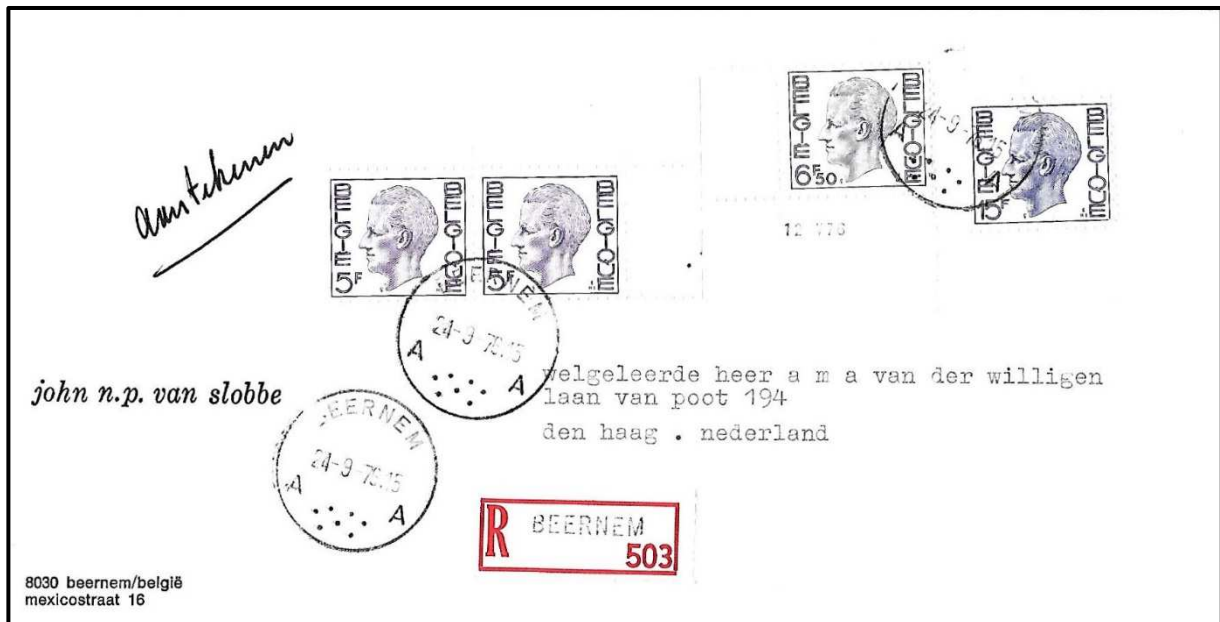

Lettre recommandée expédiée de Beernem (Province de Flandre Occidentale) vers les Pays-Bas, le 24 septembre 1976.

Tarif réduit (Pays-Bas) de la lettre jusqu'à 20 gr, du 16-03-1976 au 30-11-1977 : 6,50 frs + la taxe de recommandation de 25 Frs pour la même période.

*Les Belgolâtres*



Lettre recommandée expédiée de Deurne 1 (Province d'Anvers) vers les Pays-Bas, le 22 juin 1976. Tarif réduit (Pays-Bas) de la lettre non normalisée, du 16-03-1976 au 30-11-1977: 13 frs + la taxe de recommandation de 25 Frs pour la même période.



Lettre recommandée expédiée par avion de Bruxelles X Douane vers le Koweït, le 1<sup>er</sup> juillet 1977. Tarif de la lettre non normalisée jusqu'à 250 gr, du 16-03-1976 au 30-11-1977: 67 frs + la taxe de recommandation de 25 Frs pour la même période + le droit de dédouanement de 30 frs + la surtaxe aérienne de 2 frs par tranche de 5 gr : soit pour une lettre pesant entre 180,01 et 185 gr 37 x 2 frs.

Total : 67 + 25 + 30 + 74 = 196 frs

Les Belgolâtres



Lettre recommandée expédiée de St-Denis Westrem (Province de Flandre Orientale), vers l'Allemagne occidentale, le 26 juillet 1976.

Tarif de la lettre non normalisée jusqu'à 50 gr, du 16-03-1976 au 30-11-1977: 25 frs + la taxe de recommandation de 25 Frs pour la même période.



Lettre recommandée expédiée de Bruxelles 23/ vers les Pays-Bas, le 13 mai 1977.

Tarif réduit pour les Pays-Bas de la lettre normalisée jusqu'à 50 gr, du 16-03-1976 au 30-11-1977:

6,50 frs + la taxe de recommandation de 25 Frs pour la même période.

Etiquette « Retour – Onbekend – Inconnu ».



Lettre recommandée déposée dans l'ambulant Bruxelles-Luxembourg lors de son passage à la gare de Rixensart vers le Grand-Duché de Luxembourg, le 28 décembre 1976.  
 Tarif réduit de la lettre normalisée jusqu'à 20 gr, du 16-03-1976 au 30-11-1977: 6,50 frs + la taxe de recommandation de 25 Frs pour la même période.  
 La lettre en poste restante n'a pas été enlevée par le destinataire et est donc renvoyée à l'expéditeur.  
 Etiquette de recommandation de la 8<sup>ème</sup> Brigade des ambulants  
 Griffes « Retour » et étiquette « Maison fermée. Avis remis dans la boîte le 18/1 à 12h.  
 Au verso : 3 cachets de Luxembourg + Rixensart le 12/1 + 3 cachets de Bruxelles.



Les Belgolâtres



Devant de lettre recommandée par avion expédiée de Dolhain-Limbourg (Province de Liège), vers l'Inde le 12 mai 1977.

Tarif de la lettre pesante jusqu'à 250 gr pour la période du 16-03-1976 au 30-11-1977 : 67 frs + la taxe de recommandation de 25 frs + la surtaxe aérienne de 3 frs par 20 gr.

La lettre pèse entre 160,01 et 180 gr soit  $9 \times 3 \text{ frs} = 27 + 67 + 25 = 119 \text{ frs}$ . Il y a 1 fr de trop.

01-12-1977 au 31-01-1980

30,00 frs

En dehors des heures normales d'ouvertures des guichets +

8,00 frs

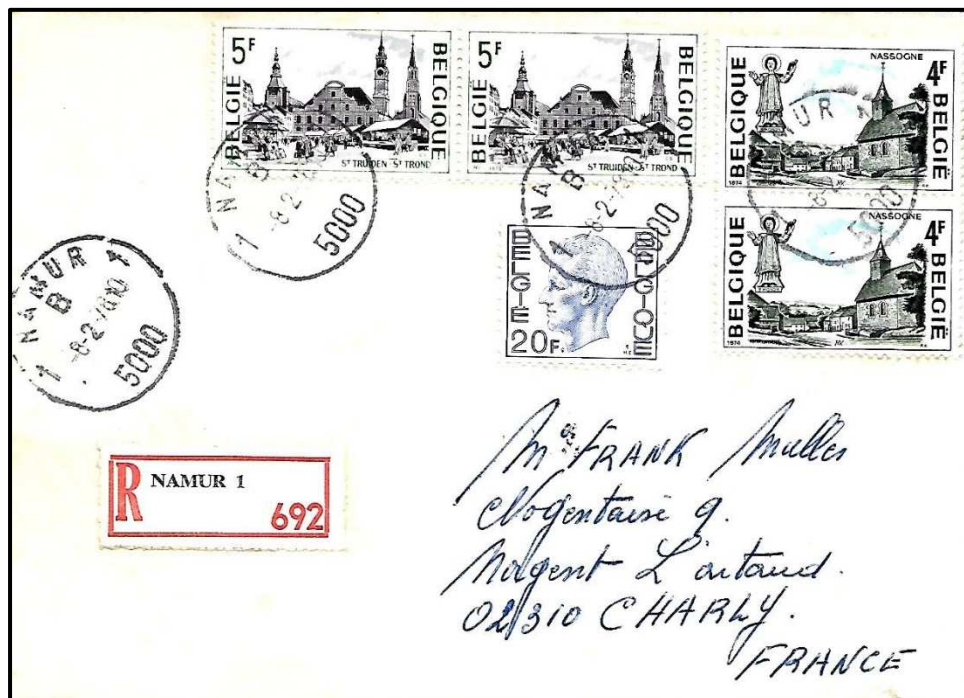

Lettre recommandée expédiée de Namur 1, vers la France, le 8 février 1978.

Tarif réduit pour la France de la lettre normalisée jusqu'à 20 gr, du 01-12-1977 au 31-01-1980 : 8 frs + la taxe de recommandation de 30 Frs pour la même période.

*Les Belgolâtres*



Lettre recommandée expédiée d'Erquelinnes (Province de Hainaut), vers la France, le 22 juin 1979.  
 Tarif de la lettre non normalisée jusqu'à 50 gr, du 01-12-1977 au 31-01-1980 : 25 frs + la taxe de recommandation de 30 Frs pour la même période.

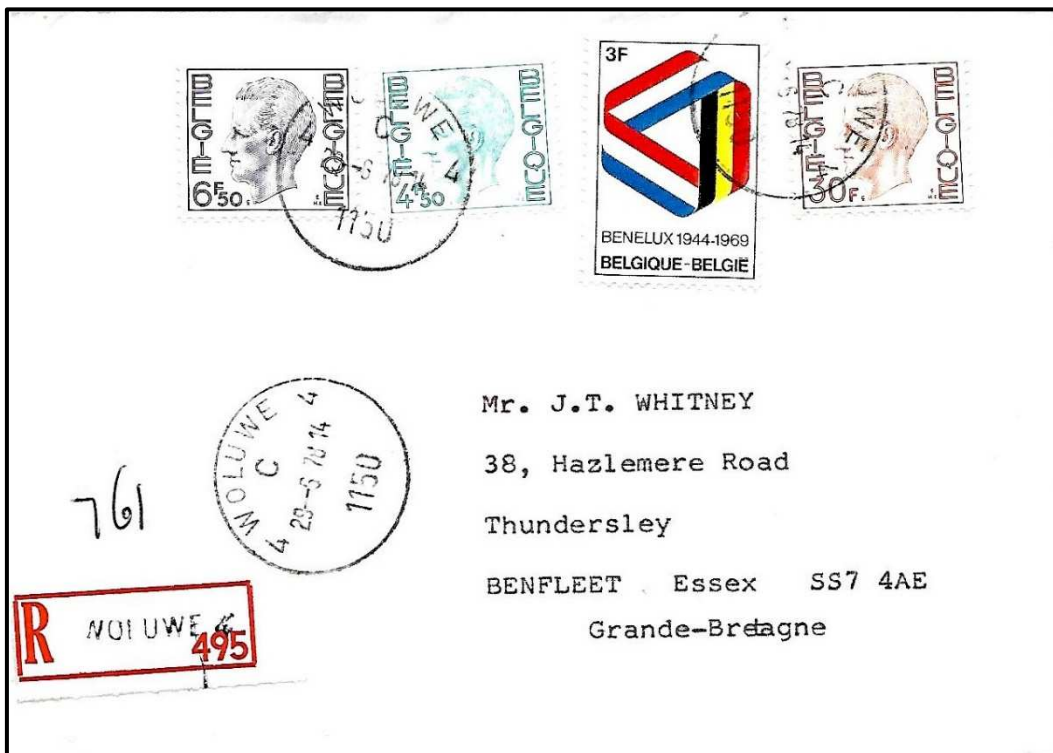

Lettre recommandée expédiée de Woluwé 4 (Bruxelles) vers le Royaume-Unis, le 29 juin 1978.  
 Tarif de la lettre normalisée jusqu'à 20 gr, du 01-12-1977 au 31-01-1980 : 14 frs + la taxe de recommandation de 30 Frs pour la même période.

*Les Belgolâtres*



Lettre recommandée expédiée de Schaerbeek 1 (Bruxelles) vers le Portugal, le 27 octobre 1978.  
 Tarif de la lettre normalisée jusqu'à 20 gr, du 01-12-1977 au 31-01-1980 : 14 frs + la taxe de recommandation de 30 Frs pour la même période.



Lettre recommandée par avion expédiée de Jauche (Province de Brabant wallon) vers la Thaïlande, le 9 juillet 1978.

Tarif de la lettre non normalisée jusqu'à 50 gr, du 01-12-1977 au 31-01-1980 : 25 frs + la taxe de recommandation de 30 Frs pour la même période + la surtaxe aérienne par tranche de 5 gr : 3 frs.

La lettre devait peser entre 30,01 et 35 gr soit 7 x 3 frs soit 21 + 30 + 25 = 76 frs  
 01-02-1980 au 14-01-1981 35,00 frs

*Les Belgolâtres*

En dehors des heures normales d'ouvertures des guichets + 9,00 frs



Lettre recommandée expédiée de Meise 1 (Province de Brabant flamand) vers la Suisse, le 31 décembre 1980.

Tarif de la lettre normalisée jusqu'à 20 gr, du 01-02-1980 au 14-01-1981 : 14 frs + la taxe de recommandation de 35 Frs pour la même période.

15-01-1981 au 14-04-1982

50,00 frs



Lettre recommandée par avion expédiée de Mechelen 2 (Province d'Anvers) vers la République du Zaïre, en 1981.

Tarif des journaux jusqu'à 250 gr, du 15-01-1981 au 14-04-1982 : 14 frs + la taxe de recommandation de 50 Frs pour la même période + la surtaxe aérienne par tranche de 20 gr : 2,50 frs.

La lettre semble peser entre 100,01 et 120 gr soit 6 x 2,50 frs ou 15 frs

15-04-1982 au 31-01-1984

60,00 frs

*Les Belgolâtres*



Lettre recommandée expédiée de Buggenhout 1 (Province de Flandre Orientale) vers l'Allemagne occidentale, le 18 février 1983.

Tarif de la lettre normalisée jusqu'à 20 gr, du 15-04-1982 au 31-01-1984: 17 frs + la taxe de recommandation de 60 Frs pour la même période.

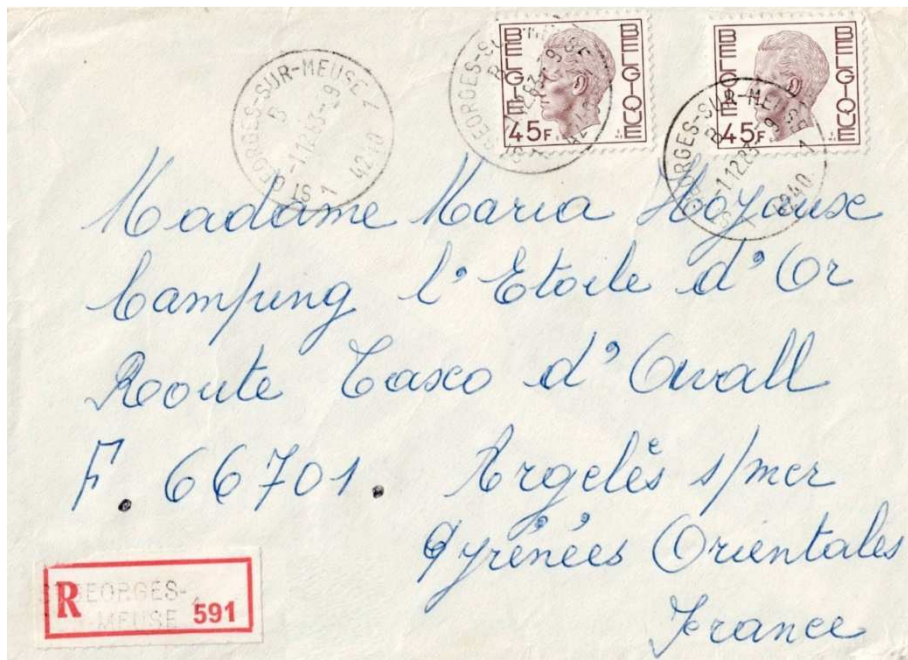

Lettre recommandée expédiée de St-Georges-sur-Meuse (Province de Liège) vers la France, le 1<sup>er</sup> décembre 1983.

Tarif de la lettre non normalisée jusqu'à 50 gr, du 15-04-1982 au 31-01-1984: 30 frs + la taxe de recommandation de 60 Frs pour la même période.

*Les Belgolâtres*



Lettre recommandée expédiée de 'S Gravenwezel (Province d'Anvers) vers la France, le 11 aout 1983.  
 Tarif de la lettre non normalisée jusqu'à 50 gr, du 15-04-1982 au 31-01-1984: 30 frs + la taxe de recommandation de 60 Frs pour la même période.



Lettre recommandée par avion avec accusé de réception expédiée de Bruxelles X vers le Brésil, le 18 janvier 1984.  
 Tarif de la lettre non normalisée jusqu'à 50 gr, du 15-04-1982 au 31-01-1984: 30 frs + la taxe de recommandation de 60 Frs pour la même période + l'avis de réception de 22 frs + la surtaxe aérienne de 4 frs par tranche de 5 gr : entre 20,01 et 25 gr = 5 x 4 frs soit 20 + 22 + 60 + 30 = 132 frs  
 Griffes Retour

Les Belgolâtres



Lettre recommandée par avion expédiée de Bruxelles 6 vers l'Argentine, le 24 juin 1983.

Tarif de la lettre non normalisée jusqu'à 100 gr, du 15-04-1982 au 31-01-1984: 40 frs + la taxe de recommandation de 60 Frs pour la même période + la surtaxe aérienne par tranche de 5 gr : 4 frs.

La lettre pèse entre 90,01 et 95 gr soit  $19 \times 4 \text{ frs} = 76 + 60 + 40 = 176 \text{ frs}$

01-02-1984 au 15-01-1985

70,00 frs

16-01-1985 au 28-02-1986

75,00 frs



Lettre recommandée expédiée de Bruxelles 22 vers la France, le 15 janvier 1986.

Tarif de la lettre non normalisée jusqu'à 50 gr, du 16-01-1985 au 28-02-1986: 40 frs + la taxe de recommandation de 75 Frs pour la même période.

Les Belgolâtres

01-03-1986 au 31-08-1988

80,00 frs

01-03-1986 au 15-01-1990

80,00 frs

Ne serait-ce pas du 01.03.1986 au 15.01.1990 ?



Lettre recommandée avec accusé de réception expédiée du SHAPE (Casteau-Province de Hainaut) vers le Danemark, le 23 janvier 1989.

Tarif réduit de la lettre normalisée jusqu'à 50 gr, du 01-03-1986 au 15-01-1990: 13 frs + la taxe de recommandation de 80 frs pour la même période + avis de réception 26 frs, total : 26 + 80 + 13 = 119 frs, il y a 50 c de trop.

Griffe : « Retour non réclamé » + étiquette locale. Bureau des Rebut/Kobenhavn 1

Usage tardif



*Les Belgolâtres*

01-02-2007 au 03-02-2008  
LO

4,30 € ou 173 frs  
0,80 € ou 32 frs  
205 frs



Lettre recommandée expédiée par avion d'Ixelles (Bruxelles) vers l'Espagne, le 2 juillet 2007.  
Tarif de la lettre normalisée jusqu'à 50 gr, du 01-02-2007 au 03-02-2008: 0,80 € + la taxe de recommandation de 4,30 € pour la même période : soit un total de 5,10 € ou 205 frs.  
Usage abusif de timbres de service

## 6. *Exprès*

15-11-1969 au 30-09-1973

droit fixe de

18,00 frs



Lettre exprès par avion expédiée de Bruxelles 18 vers le Maroc, le 9 aout 1972.

Tarif de la lettre normalisée jusqu'à 20 gr, du 15-11-1969 au 30-09-1973 : 8 frs

Plus le droit d'exprès pour la même période : 18 frs + la surtaxe aérienne de 1 fr par tranche de 5 gr.



Lettre exprès, recommandée par avion expédiée de Mechelen 27 (Province d'Anvers) vers la République du Zaïre, le 1<sup>er</sup> avril 1972.

Tarif réduit de la lettre jusqu'à 10 gr surtaxe aérienne comprise, du 15-11-1969 au 30-09-1973 : 7 frs

Plus la taxe d'exprès pour la même période : 18 frs + la taxe de recommandation : 15 frs

Les Belgolâtres

01-10-1973 au 14-12-1974

22,00 frs



Lettre expresse expédiée de Tamines (Province de Namur) vers la France, le 27 février 1974.  
 Tarif réduit pour la France de la lettre normalisée jusqu'à 20 gr, du 01-10-1973 au 14-12-1974: 5 frs  
 Plus la taxe d'expresse pour la même période : 22 frs.  
 Griffes : « Retour expéditeur » + étiquette « N'habite plus à l'adresse indiquée ».



Lettre expresse par avion expédiée d'Antwerpen X vers la France, le 22 avril 1974.  
 Tarif réduit pour la France de la lettre normalisée jusqu'à 20 gr, du 01-10-1973 au 14-12-1974: 5 frs  
 Plus la taxe d'expresse pour la même période : 22 frs, il n'y a pas de surtaxe aérienne pour l'Europe.



Lettre exprès par avion expédiée de Seraing (Province de Liège) vers la Grèce, le 16 juin 1974.

Tarif de la lettre normalisée jusqu'à 20 gr, du 01-10-1973 au 14-12-1974: 10 frs

Plus la taxe d'exprès pour la même période : 22 frs, il n'y a pas de surtaxe aérienne pour l'Europe.

Dans le cas présent, il y a 50 c de trop.

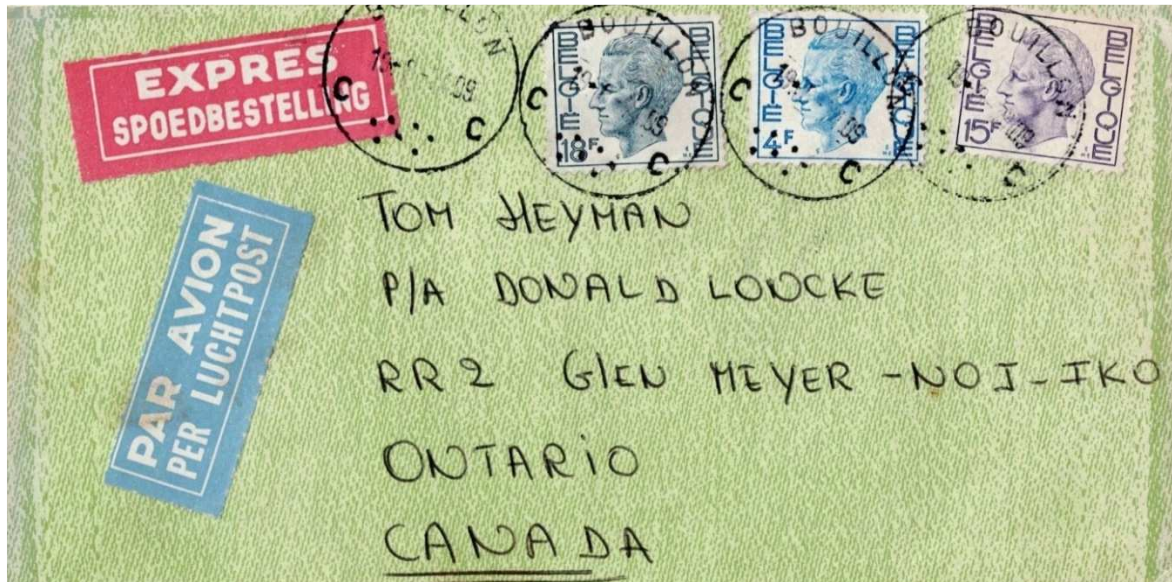

Lettre exprès par avion expédiée de Bouillon (Province de Luxembourg) vers le Canada, le 19 août 1974.

Tarif de la lettre normalisée jusqu'à 20 gr, du 01-10-1973 au 14-12-1974 espace : 10 frs

Plus la taxe d'exprès pour la même période : 22 frs + la surtaxe aérienne de 2,50 frs par tranche de 5 gr.

Dans le cas présent, la lettre pèse entre 5,01 et 10 gr soit  $2 \times 2,50$  frs : total  $5 + 22 + 10 = 37$  frs

*Les Belgolâtres*

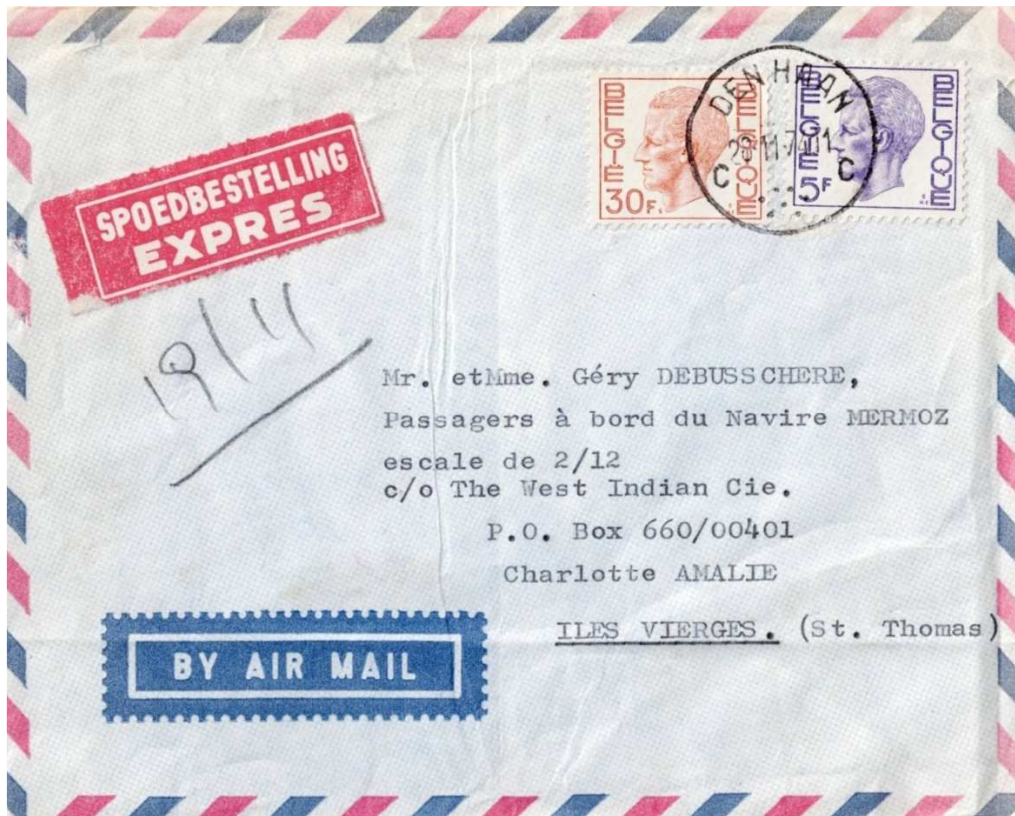

Lettre exprès par avion expédiée de Den Haan (Province de Flandre Occidentale) vers les Iles Vierges (Américaines), le 28 novembre 1974.

Tarif de la lettre normalisée jusqu'à 20 gr, du 01-10-1973 au 14-12-1974: 10 frs  
 Plus la taxe d'exprès pour la même période : 22 frs + la surtaxe aérienne de 3 frs par tranche de 5 gr.  
 Dans le cas présent, la lettre pèse moins de 5 gr : total 3 + 22 + 10 = 35 frs

15-12-1974 au 30-11-1977

30,00 frs



Lettre exprès expédiée de Kraainem 1 (Bruxelles) vers la France, le 19 août 1975.

Tarif réduit pour la France de la lettre normalisée jusqu'à 20 gr, du 15-12-1974 au 30-11-1977 : 6,50 frs  
 Plus la taxe d'exprès pour la même période : 30 frs.

*Les Belgolâtres*



Lettre exprès expédiée de Bruxelles 5 vers la France, le 25 juillet 1975.  
 Tarif réduit pour la France de la lettre normalisée jusqu'à 20 gr,  
 du 15-12-1974 au 30-11-1977 : 6,50 frs  
 Plus la taxe d'exprès pour la même période : 30 frs.



Lettre exprès expédiée par avion de Bruxelles X vers l'Espagne, le 20 juin 1977.  
 Tarif de la lettre normalisée jusqu'à 20 gr, du 15-12-1974 au 30-11-1977 : 14 frs  
 Plus la taxe d'exprès pour la même période : 30 frs, il n'y a pas de surtaxe aérienne pour l'Europe.

*Les Belgolâtres*

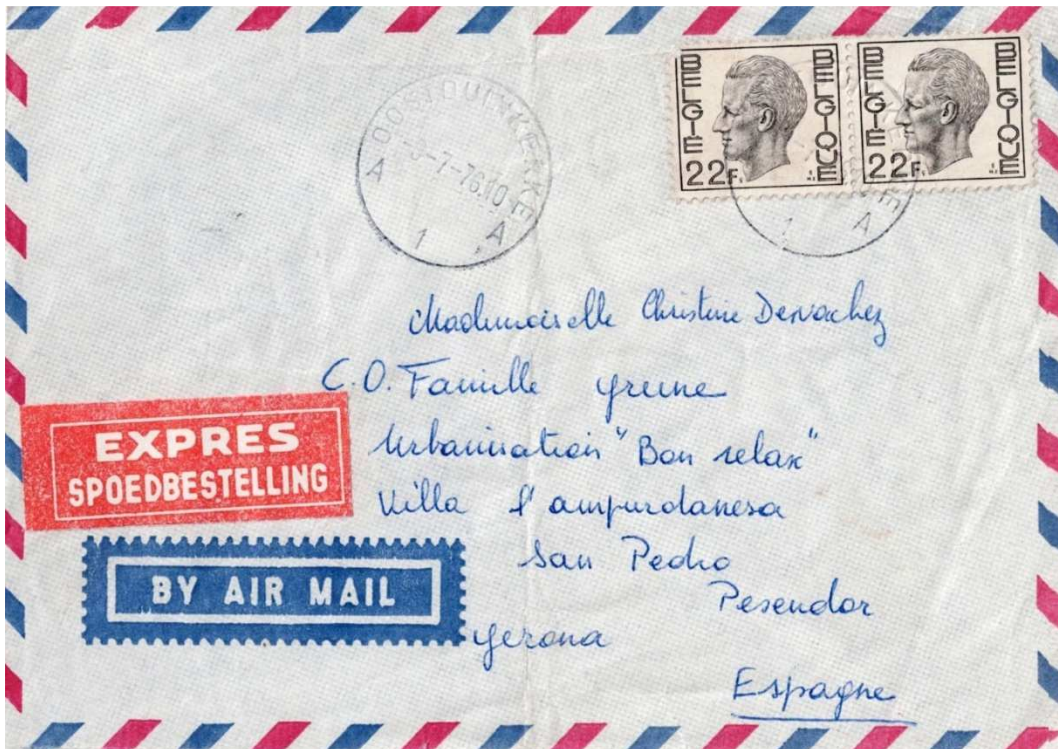

Lettre exprès expédiée par avion d'Oostduinkerke 1 (Province de Flandre Occidentale) vers l'Espagne, le 3 juillet 1976.

Tarif de la lettre normalisée jusqu'à 20 gr, du 15-12-1974 au 30-11-1977 : 14 frs  
Plus la taxe d'exprès pour la même période : 30 frs, il n'y a pas de surtaxe aérienne pour l'Europe.



Lettre exprès expédiée en Franchise de 1100 Bruxelles vers Ollignies (Province de Hainaut), affranchie et réexpédiée d'Ollignies vers l'Espagne, le 7 juillet 1977.

Tarif de la lettre normalisée jusqu'à 20 gr, du 15-12-1974 au 30-11-1977 : 14 frs  
Plus la taxe d'exprès pour la même période : 30 frs, il n'y a pas de surtaxe aérienne pour l'Europe.

*Les Belgolâtres*



Lettre expresse expédiée par avion de Berchem 1 (Province d'Anvers) vers l'Espagne, le 18 août 1975.

Tarif de la lettre non normalisée jusqu'à 50 gr, du 15-12-1974 au 30-11-1977 : 18 frs

Plus la taxe d'expresse pour la même période : 30 frs, il n'y a pas de surtaxe aérienne pour l'Europe.



Lettre expresse expédiée de Bruxelles X vers la Suisse, le 26 février 1977.

Tarif de la lettre normalisée jusqu'à 20 gr, du 15-12-1974 au 30-11-1977 : 14 frs

Plus la taxe d'expresse pour la même période : 30 frs, il n'y a pas de surtaxe aérienne pour l'Europe.



*Les Belgolâtres*

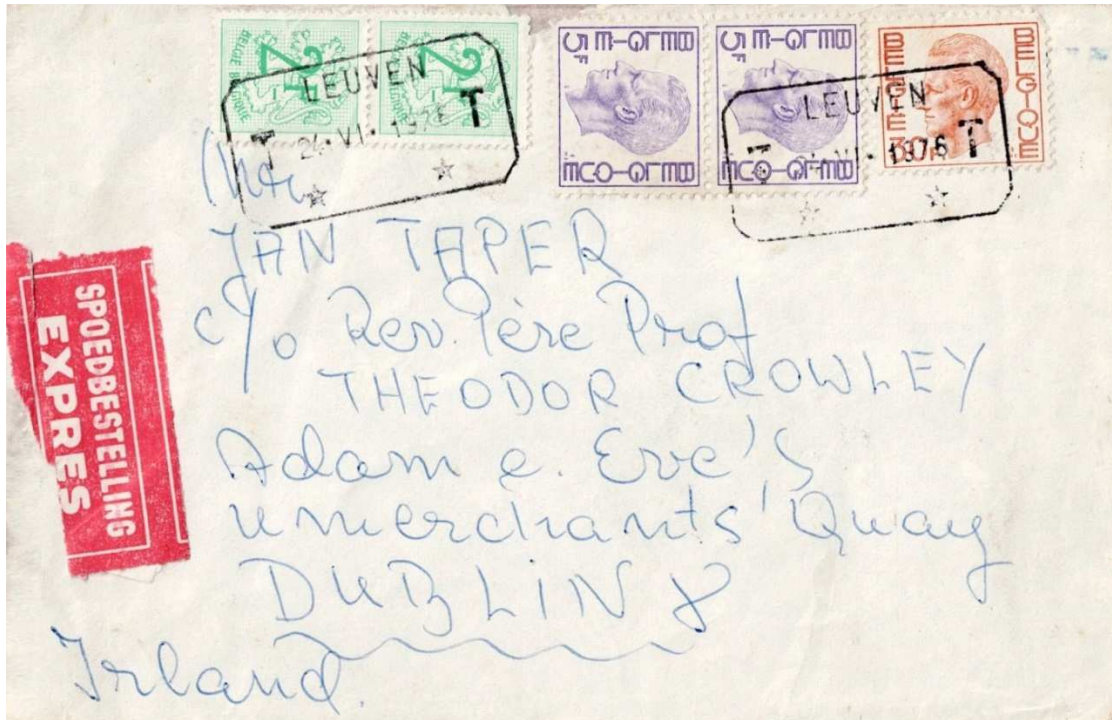

Lettre exprès expédiée de Leuven (Province de Brabant flamand) vers l'Irlande, le 24 juin 1976.  
Tarif de la lettre normalisée jusqu'à 20 gr, du 15-12-1974 au 30-11-1977 : 14 frs  
Plus la taxe d'exprès pour la même période : 30 frs, il n'y a pas de surtaxe aérienne pour l'Europe.

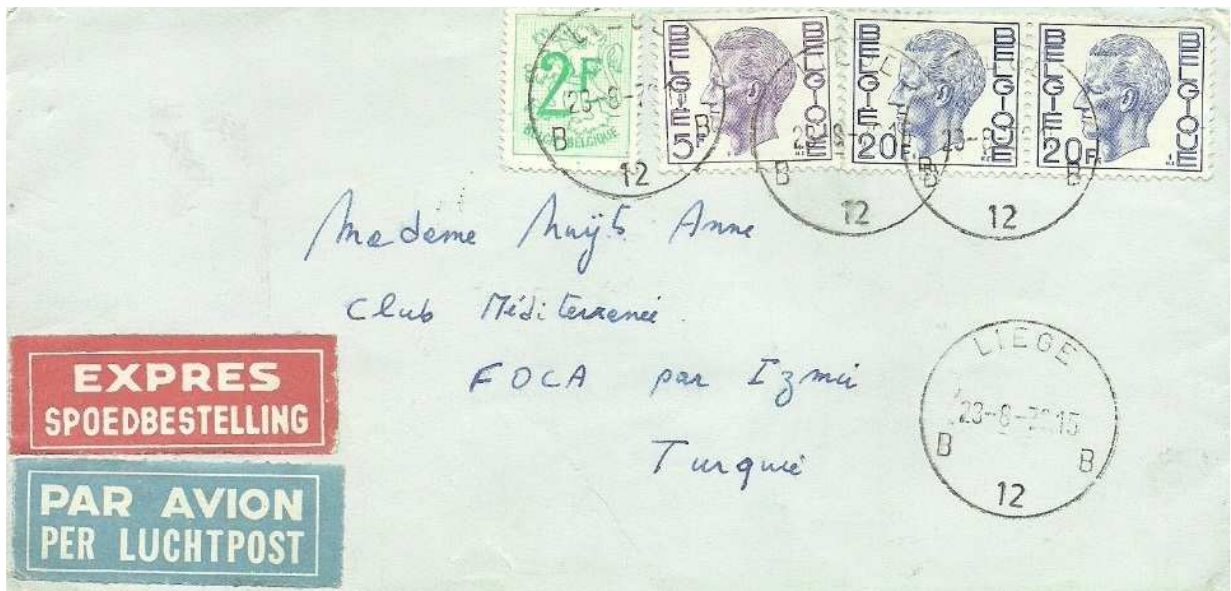

Lettre exprès expédiée par avion de Liège 12 vers la Turquie, le 23 août 1976.  
Tarif de la lettre normalisée jusqu'à 20 gr, du 15-12-1974 au 30-11-1977 : 14 frs  
Plus la taxe d'exprès pour la même période : 30 frs + la surtaxe aérienne de 1 fr par tranche de 5 gr.  
Dans ce cas, la lettre pèse entre 10,01 et 15 gr : total 3 + 30 + 14 = 47 frs

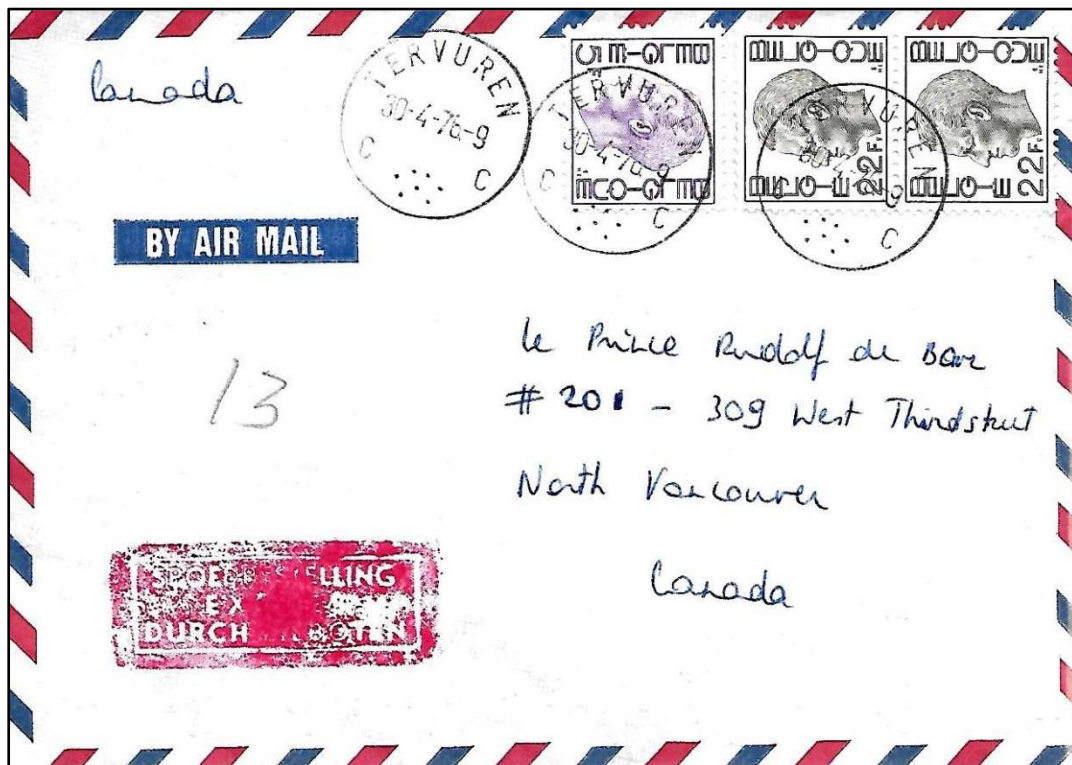

Lettre exprès expédiée par avion de Tervuren (Brabant flamand) vers le Canada, le 30 avril 1976.  
 Tarif de la lettre normalisée jusqu'à 20 gr, du 15-12-1974 au 30-11-1977 : 14 frs.  
 Plus la taxe d'exprès, même période : 30 frs + la surtaxe aérienne de 2,50 frs par tranche de 5 gr.  
 Dans ce cas, la lettre pèse entre 5,01 et 10 gr = 2 x 2,50 : total 5 + 30 + 14 = 49 frs.



Lettre exprès expédiée par avion de Leuven 5 (Brabant flamand) vers le Canada, le 13 mai 1976.  
 Tarif de la lettre normalisée jusqu'à 20 gr, du 15-12-1974 au 30-11-1977 : 14 frs.  
 Plus la taxe d'exprès, même période : 30 frs + la surtaxe aérienne de 2,50 frs par tranche de 5 gr.  
 Dans ce cas, la lettre pèse entre 5,01 et 10 gr = 2 x 2,50 : total 5 + 30 + 14 = 49 frs.

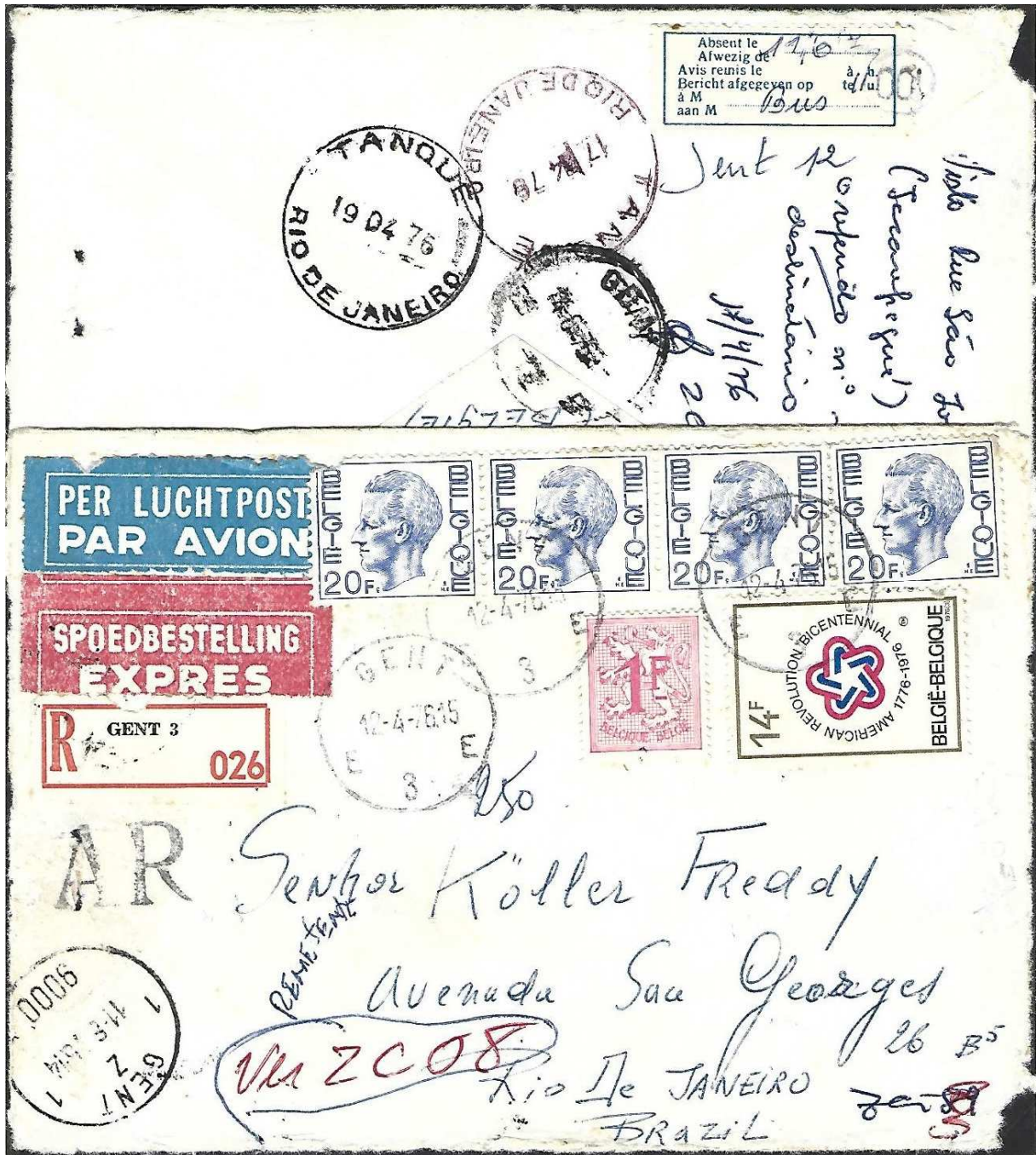

Lettre exprès et recommandée avec accusé de réception expédiée par avion de Gent 3 vers le Brésil, le 12 avril 1976.

Tarif de la lettre normalisée jusqu'à 20 gr, du 15-12-1974 au 30-11-1977 : 14 frs.

Plus la taxe d'exprès, même période : 30 frs et la taxe de recommandation de 25 frs ainsi que l'avis de réception de 14 frs + la surtaxe aérienne de 3 frs par tranche de 5 gr.

Dans ce cas, la lettre pèse entre 15,01 et 20 gr = 4 x 3 : total 12 + 14 + 25 + 30 + 14 = 95 frs.

*Les Belgolâtres*

01-12-1977 au 31-01-1980

40,00 frs



Lettre exprès expédiée de Booischot 1 (Province d'Anvers) vers la Pologne, le 18 juin 1979.  
Tarif de la lettre normalisée jusqu'à 20 gr, du 01-12-1977 au 31-01-1980: 14 frs.  
Plus la taxe d'exprès, même période : 40 frs.



Lettre exprès et recommandée expédiée par avion de Kapellen 2 (Province d'Anvers) vers la Pologne, le 4 juillet 1979.  
Tarif de la lettre normalisée jusqu'à 20 gr, du 01-12-1977 au 31-01-1980: 14 frs.  
Plus la taxe d'exprès, même période : 40 frs plus la taxe de recommandation de 30 frs.  
Il n'y a pas de surtaxe aérienne pour l'Europe.



Lettre exprès expédiée par avion de Brugge 3 (Province de Flandre Occidentale) vers l'Autriche, le 4 aout 1978.

Tarif de la lettre normalisée jusqu'à 20 gr, du 01-12-1977 au 31-01-1980: 14 frs.  
Plus la taxe d'exprès, même période : 40 frs. Il n'y a pas de surtaxe aérienne pour l'Europe.

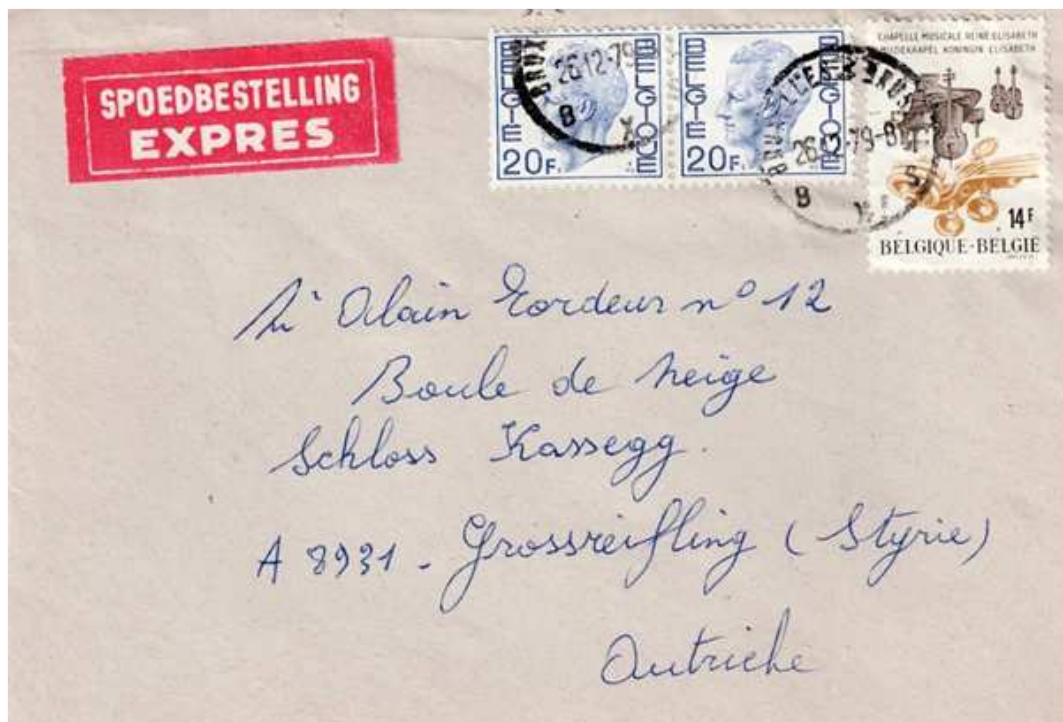

Lettre exprès expédiée de Bruxelles X vers l'Autriche, le 22 décembre 1979.  
Tarif de la lettre normalisée jusqu'à 20 gr, du 01-12-1977 au 31-01-1980: 14 frs.  
Plus la taxe d'exprès, même période : 40 frs.

*Les Belgolâtres*



Lettre exprès expédiée par avion de Zaventem 2 (Brabant flamand) vers l'Espagne, le 8 aout 1978.

Tarif de la lettre normalisée jusqu'à 20 gr, du 01-12-1977 au 31-01-1980: 14 frs.

Plus la taxe d'exprès, même période : 40 frs. Il n'y a pas de surtaxe aérienne pour l'Europe.

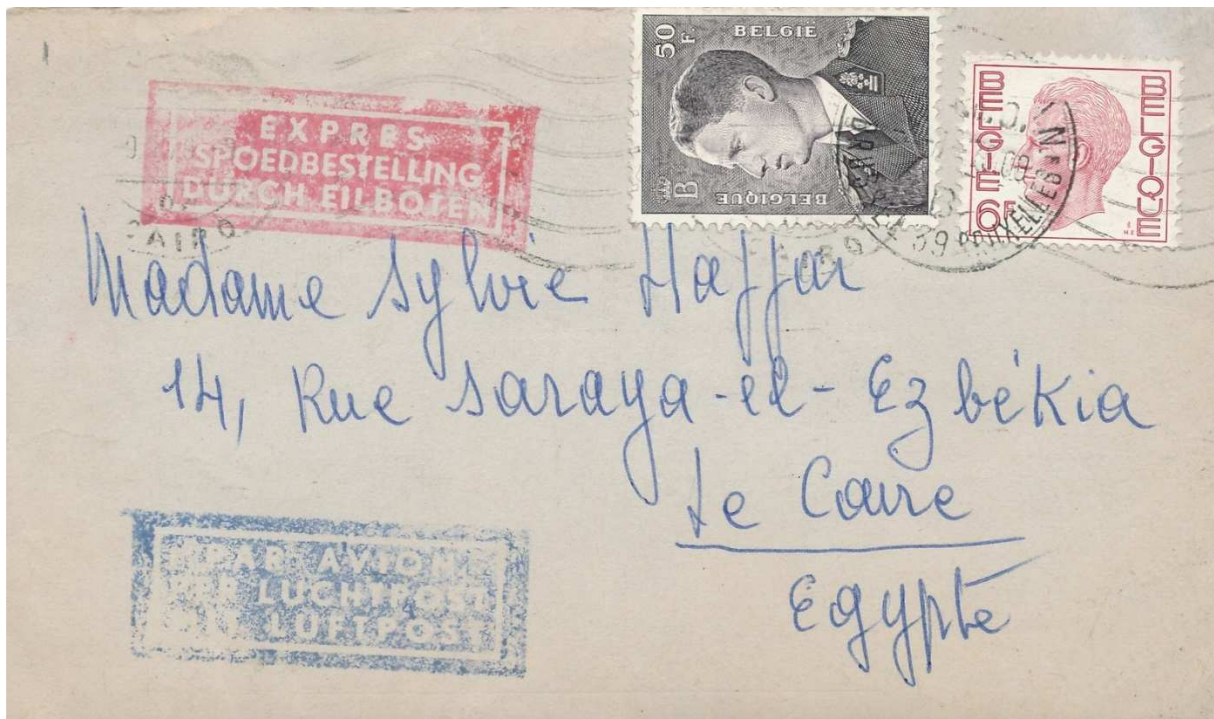

Lettre exprès expédiée par avion de Bruxelles 39 vers l'Egypte, le 8 aout 1978.

Tarif de la lettre normalisée jusqu'à 20 gr, du 01-12-1977 au 31-01-1980: 14 frs.

Plus la taxe d'exprès, même période : 40 frs + la surtaxe aérienne de 1 fr par tranche de 5 gr.

Dans le cas présent, la lettre pèse entre 5,01 et 10 gr soit  $2 \times 1 \text{ fr} = 2 + 40 + 14 = 56 \text{ frs}$ .

*Les Belgolâtres*



Lettre exprès expédiée par avion de Hasselt 1 (Province de Limbourg) vers les Etats-Unis, le 7 janvier 1980.

Tarif de la lettre normalisée jusqu'à 20 gr, du 01-12-1977 au 31-01-1980: 14 frs.  
Plus la taxe d'exprès, même période : 40 frs + la surtaxe aérienne de 2,50 frs par tranche de 5 gr.  
Dans le cas présent, la lettre pèse moins de 5 gr soit  $2,50 + 40 + 14 = 56,50$  frs.



Lettre exprès expédiée par avion de Milmort (Province de Liège) vers l'Afrique du Sud, le 25 avril 1978.

Tarif de la lettre normalisée jusqu'à 20 gr, du 01-12-1977 au 31-01-1980: 14 frs.  
Plus la taxe d'exprès, même période : 40 frs + la surtaxe aérienne de 2,50 frs par tranche de 5 gr.  
Dans le cas présent, la lettre pèse moins de 5 gr soit  $2,50 + 40 + 14 = 56,50$  frs.

Les Belgolâtres

01-02-1980 au 14-01-1981

45,00 frs

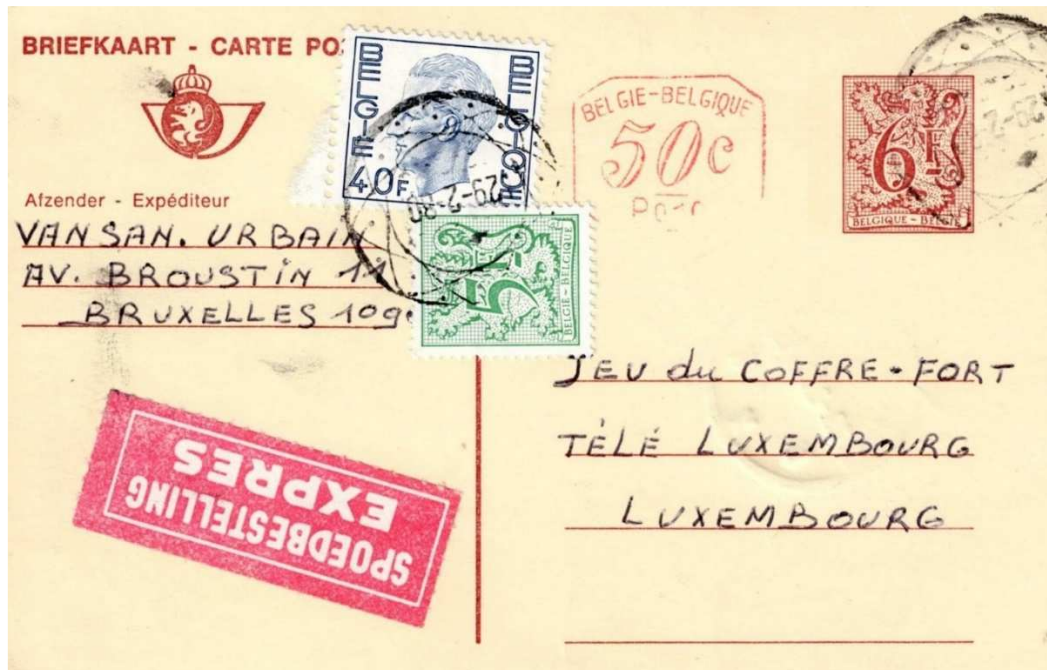

Carte postale exprès adressée de Bruxelles vers le Grand-Duché de Luxembourg, le 29 février 1980.  
 Tarif réduit pour le Grand-Duché de la carte postale, du 01-02-1980 au 14-01-1981: 6,50 frs.  
 Plus la taxe d'exprès, même période : 45 frs.



Carte postale exprès adressée de Couillet 3 (Province de Hainaut) vers le Grand-Duché de Luxembourg, le 18 février 1980.  
 Tarif réduit pour le Grand-Duché de la carte postale, du 01-02-1980 au 14-01-1981: 6,50 frs.  
 Plus la taxe d'exprès, même période : 45 frs



*Les Belgolâtres*



Carte postale exprès adressée de Berchem-St-Agathe (Bruxelles) vers le Grand-Duché de Luxembourg, le 18 février 1980.

Tarif réduit pour le Grand-Duché de la carte postale, du 01-02-1980 au 14-01-1981: 6,50 frs.

Plus la taxe d'exprès, même période : 45 frs



Lettre exprès et recommandée adressée d'Auderghem 2 (Bruxelles) vers le Danemark, le 16 avril 1980.

Tarif de la lettre normalisée jusqu'à 20 gr, du 01-02-1980 au 14-01-1981: 14 frs.

Plus la taxe d'exprès, même période 45 frs et la taxe de recommandation de 35 frs. Il y a 1 fr de trop.

*Les Belgolâtres*



Lettre exprès adressée de Menen 1 (Province de Flandre Occidentale) vers la Suisse, le 29 juillet 1980.  
 Tarif de la lettre normalisée jusqu'à 20 gr, du 01-02-1980 au 14-01-1981: 14 frs.  
 Plus la taxe d'exprès, même période : 45 frs.



Lettre exprès adressée par avion de Bruxelles (expéditeur au verso) vers l'Afrique du Sud, le 15 février 1980.  
 Tarif de la lettre normalisée jusqu'à 20 gr, du 01-02-1980 au 14-01-1981: 14 frs.  
 Plus la taxe d'exprès, même période 45 frs + la surtaxe aérienne de 2,50 frs par tranche de 5 gr.  
 Soit pour une lettre de moins de 5 gr, 2,50 + 45 + 14 = 61,50 frs. Il manque 50 c.

*Les Belgolâtres*

15-01-1981 au 14-04-1982

65,00 frs

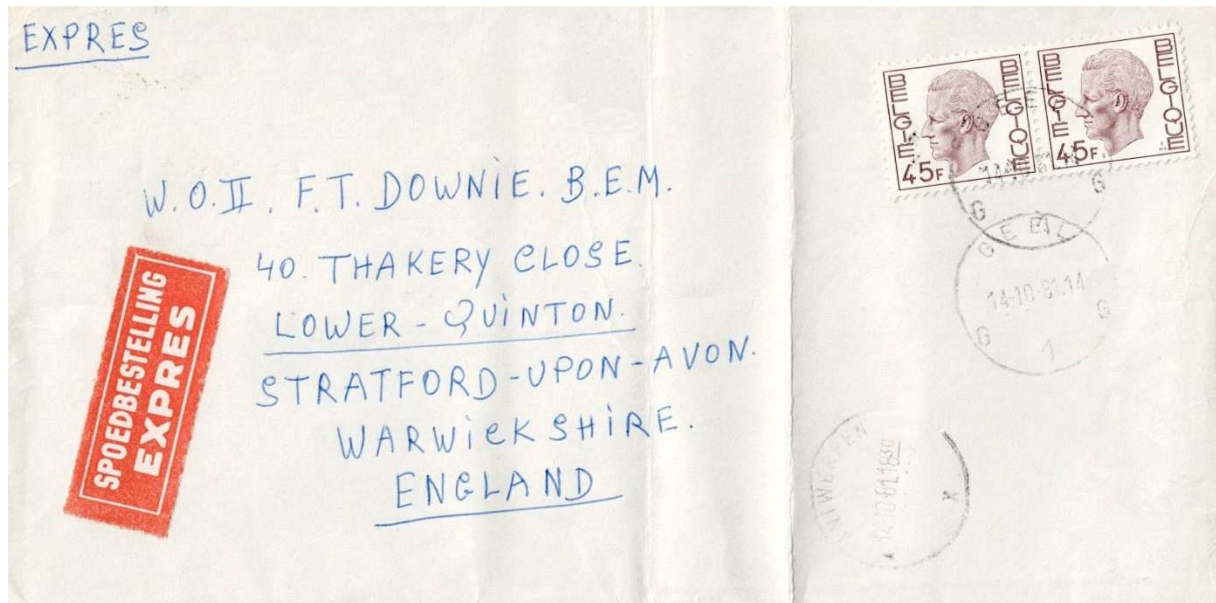

Lettre exprès adressée de Geel 1 (Province d'Anvers) vers le Royaume-Unis, le 14 octobre 1981.  
Tarif de la lettre non normalisée jusqu'à 50 gr, du 15-01-1981 au 14-04-1982: 25 frs.  
Plus la taxe d'exprès, même période 65 frs.

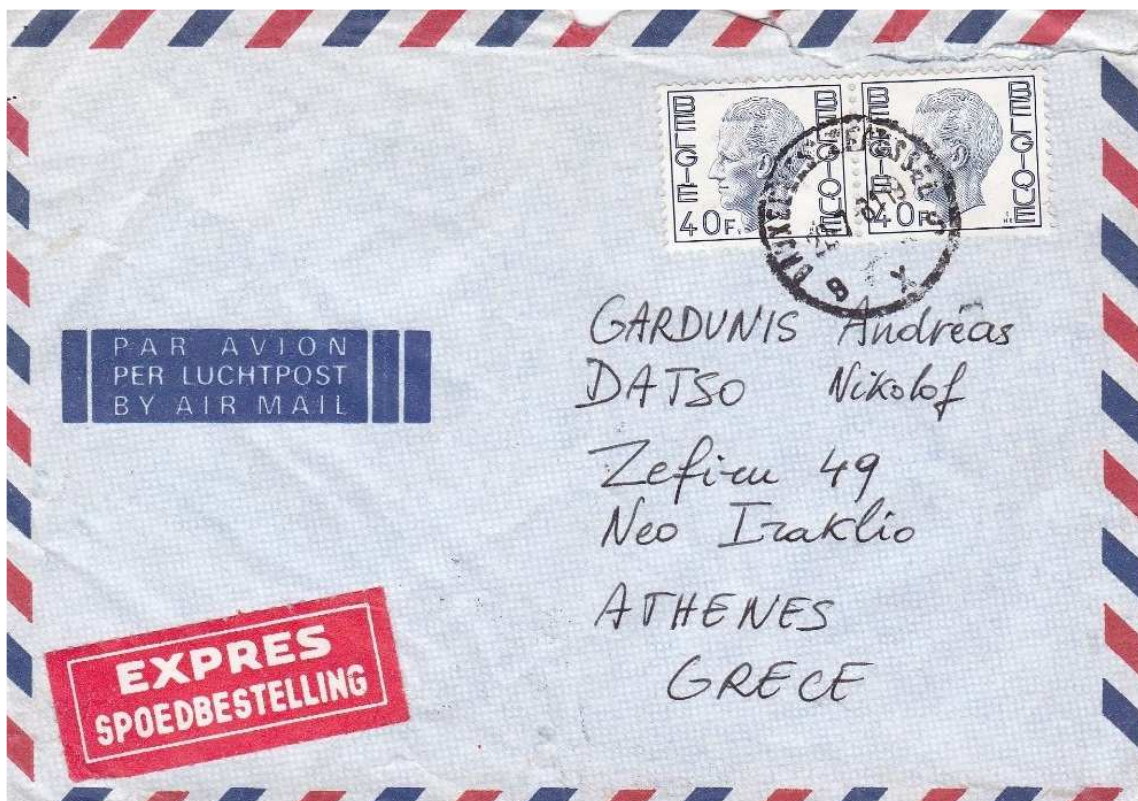

Lettre exprès adressée par avion de Bruxelles X vers la Grèce, le 22 juillet 1981.  
Tarif de la lettre normalisée jusqu'à 20 gr, du 15-01-1981 au 14-04-1982: 14 frs.  
Plus la taxe d'exprès, même période 65 frs. Il y a 1 fr de trop.  
Il n'y a pas de surtaxe aérienne pour l'Europe.

*Les Belgolâtres*

15-04-1982 au 14-04-1983

75,00 frs

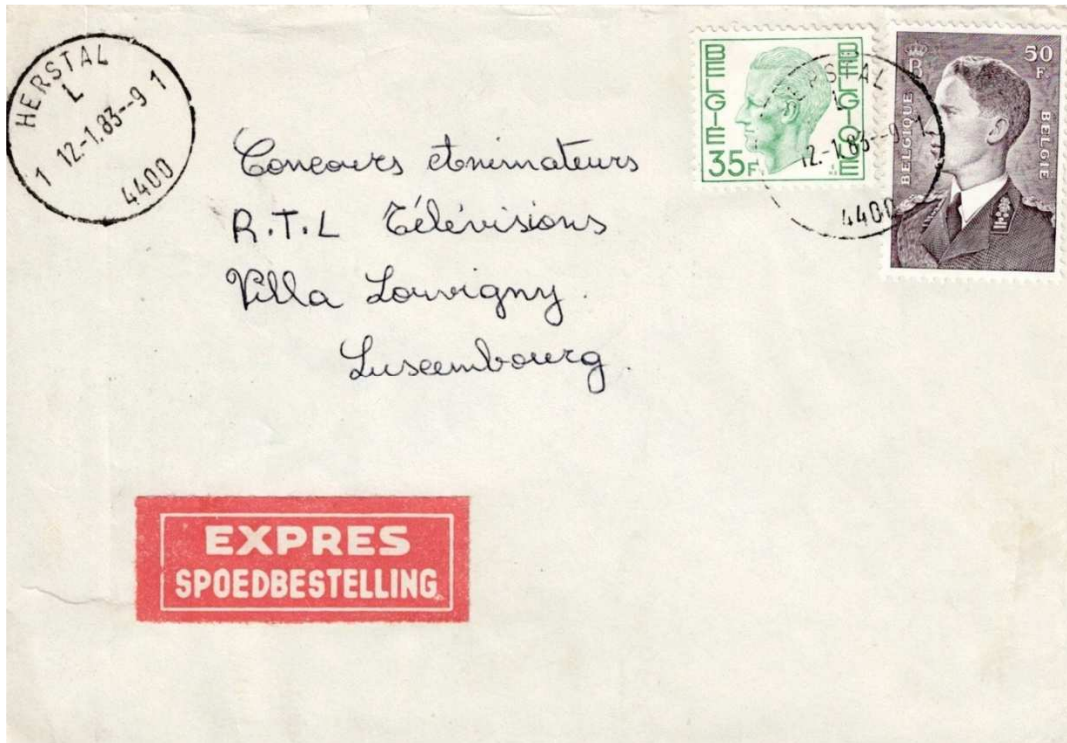

Lettre exprès adressée de Herstal 1 (Province de Liège) vers le Grand-Duché du Luxembourg, le 12 janvier 1983.  
Tarif réduit pour le Grand-Duché de la lettre normalisée jusqu'à 20 gr, du 15-04-1982 au 14-04-1983: 10 frs. Plus la taxe d'exprès, même période 75 frs.

15-04-1983 au 15-01-1985

85,00 frs



Lettre exprès adressée d'Etterbeek 4 (Bruxelles) vers l'Allemagne occidentale, le 1<sup>er</sup> septembre 1983.  
Tarif réduit pour l'Allemagne de la lettre normalisée jusqu'à 20 gr, du 15-04-1983 au 15-01-1985: 11 frs.  
Plus la taxe d'exprès, même période 85 frs. Griffes : « Retour » + étiquette « Inconnu »

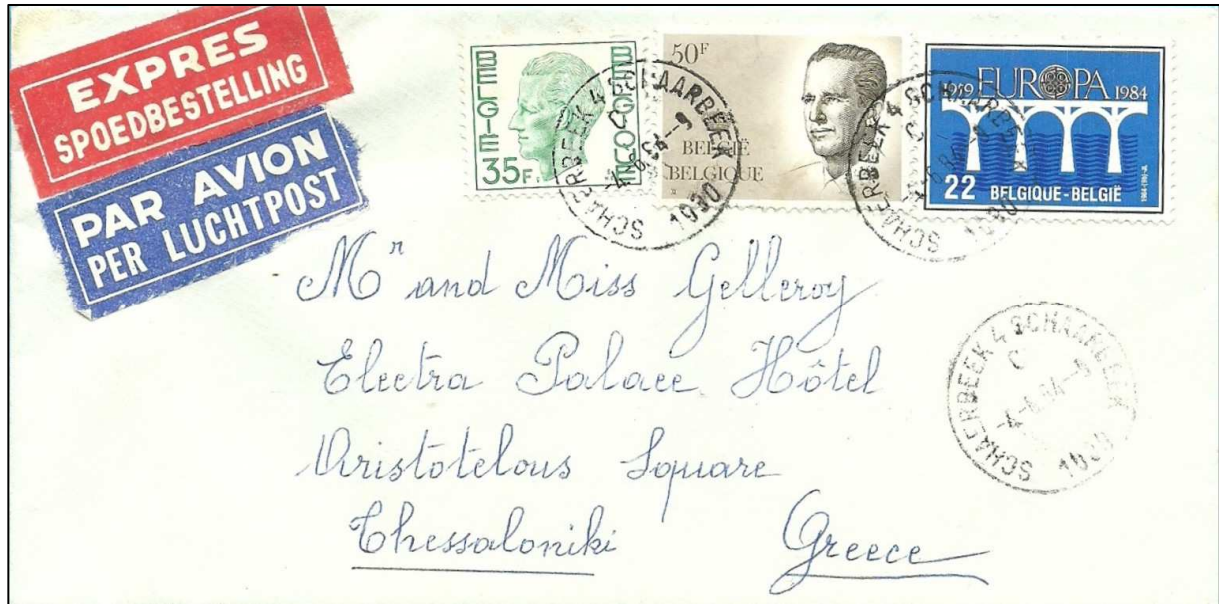

Lettre exprès adressée par avion de Schaerbeek 4 (Bruxelles) vers la Grèce, le 4 juin 1984.  
Tarif de la lettre normalisée jusqu'à 20 gr, du 15-04-1983 au 15-01-1985: 22 frs.  
Plus la taxe d'exprès, même période 85 frs. Il n'y a pas de surtaxe aérienne pour l'Europe.



Lettre exprès adressée par avion de Bruxelles X vers les Etats-Unis, le 26 septembre 1983.  
Tarif de la lettre normalisée jusqu'à 20 gr, du 15-04-1983 au 15-01-1985: 22 frs.  
Plus la taxe d'exprès, même période 85 frs + la surtaxe aérienne de 3 frs par tranche de 5 gr.  
Soit pour une lettre de moins de 5 gr = 3 + 85 + 22 = 110 frs. Il y a 1 fr de trop.

## 7. Aérogrammes

Aucun frais supplémentaire n'est facturé pour l'expédition vers n'importe quelle destination.

01-10-1973 au 15-03-1976	10 frs
16-03-1976 au 14-04-1982	14 frs
15-04-1982 au 14-04-1983	17 frs
15-04-1983 au 31-01-1984	20 frs
01-02-1984 au 15-01-1985	22 frs
16-01-1985 au 28-02-1986	23 frs

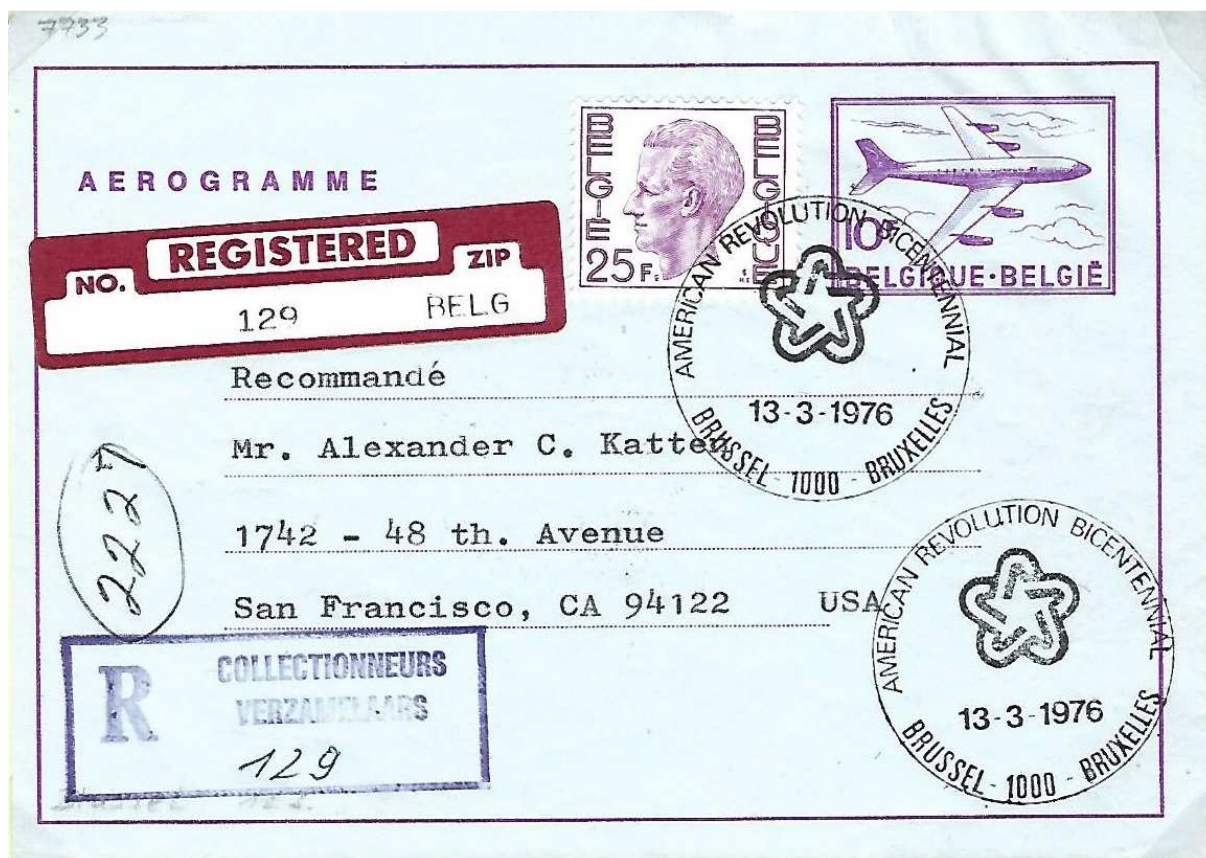

Aérogramme expédié en recommandé de Bruxelles Collectionneurs vers San Francisco (Etats-Unis),  
le 13 mars 1976.

Tarif : aérogramme du 01-10-1973 au 15-03-1976 : 10 frs  
Taxe de recommandation du 15-12-1974 au 15-03-1976 : 25 frs



Aérogamme expédié du bureau de poste militaire 14 situé à Spich (Allemagne) vers Mangalia (Roumanie), le 14 juin 1976.

Tarif : aérogamme du 16-03-1976 au 14-04-1982 : 14 frs

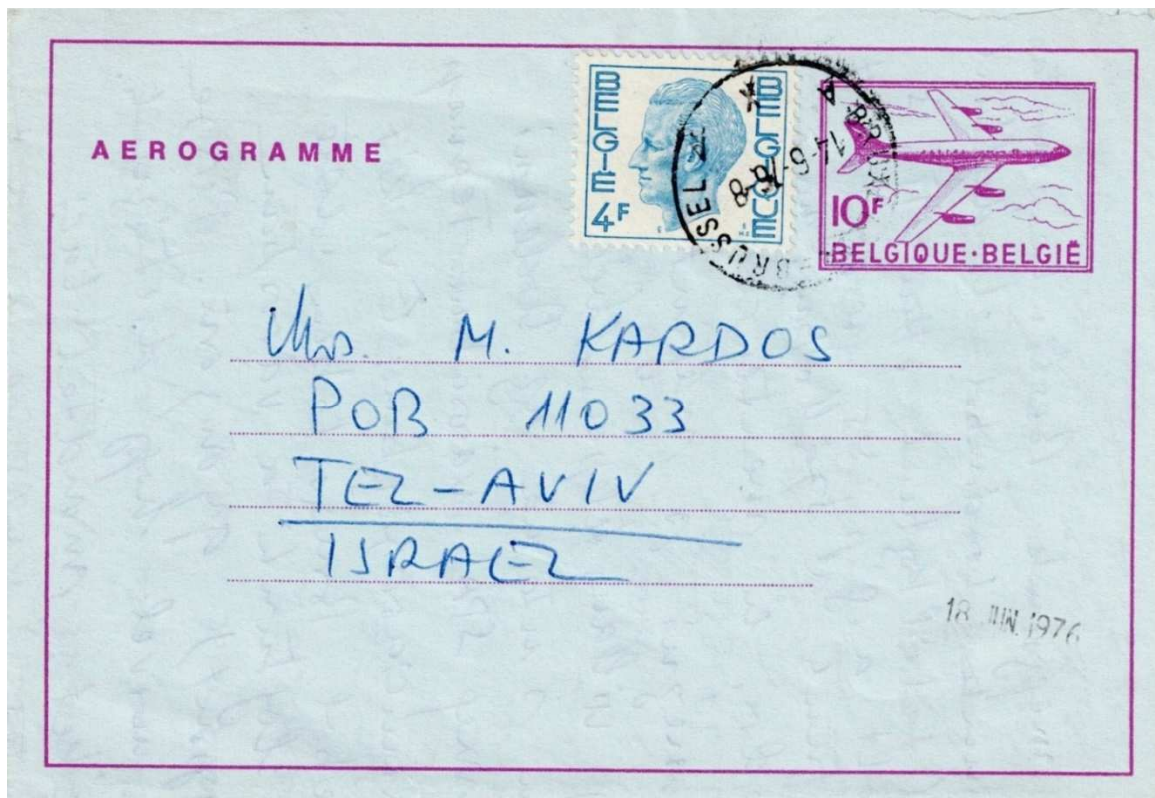

Aérogamme expédié de Bruxelles vers Tel-Aviv (Israël), le 14 juin 1976.

Tarif : aérogamme du 16-03-1976 au 14-04-1982 : 14 frs

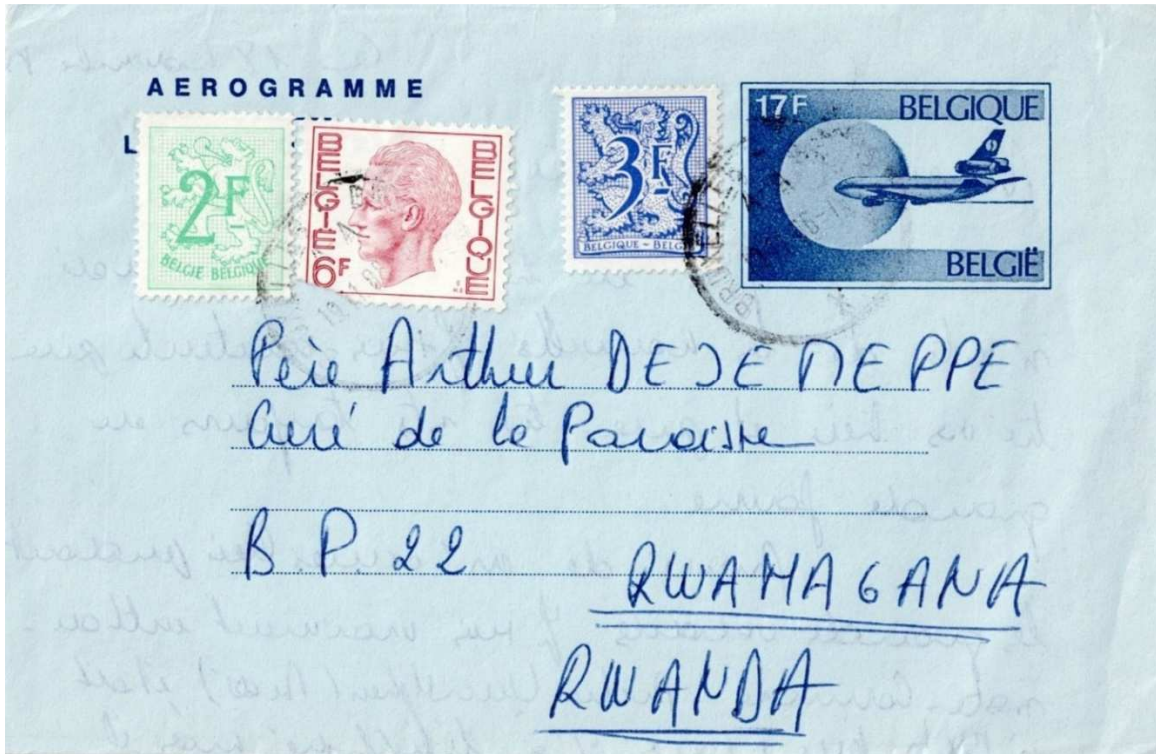

Aérogamme expédié de Bruxelles X vers Rwamagana (Rwanda), le 19 novembre 1988.

Tarif : aérogamme du 01-03-1986 au 15-01-1990 : 24 frs

Dans le cas présent 4 frs de trop.



## 8. Pli taxé : par voie terrestre et aérienne

Présentation par année civile des lettres, cartes-postale et imprimés.



Lettre expédiée par avion de Uccle (Bruxelles) vers l'Algérie, le 5 novembre 1973.

Tarif du 01-10-1973 au 14-12-1974 pour une lettre normalisée jusqu'à 20 gr = 10 frs.

Plus la surtaxe aérienne par tranche de 5 gr : 1 fr. La taxe appliquée est de 4 frs/2, il faut en déduire que la lettre pèse entre 5,01 et 10 gr. Taxe Algérienne à l'arrivée.



Lettre expédiée par avion de Liège vers le Maroc, le 26 novembre 1973.

Tarif du 01-10-1973 au 14-12-1974 pour une lettre jusqu'à 50 gr = 18 frs.

Plus la surtaxe aérienne par tranche de 5 gr : 1 fr. La taxe appliquée est de 16 frs/2, il faut en déduire que la lettre pèse entre 20,01 et 25 gr.

Griffe : « Trouvé à la boîte/In de bus gevonden ».

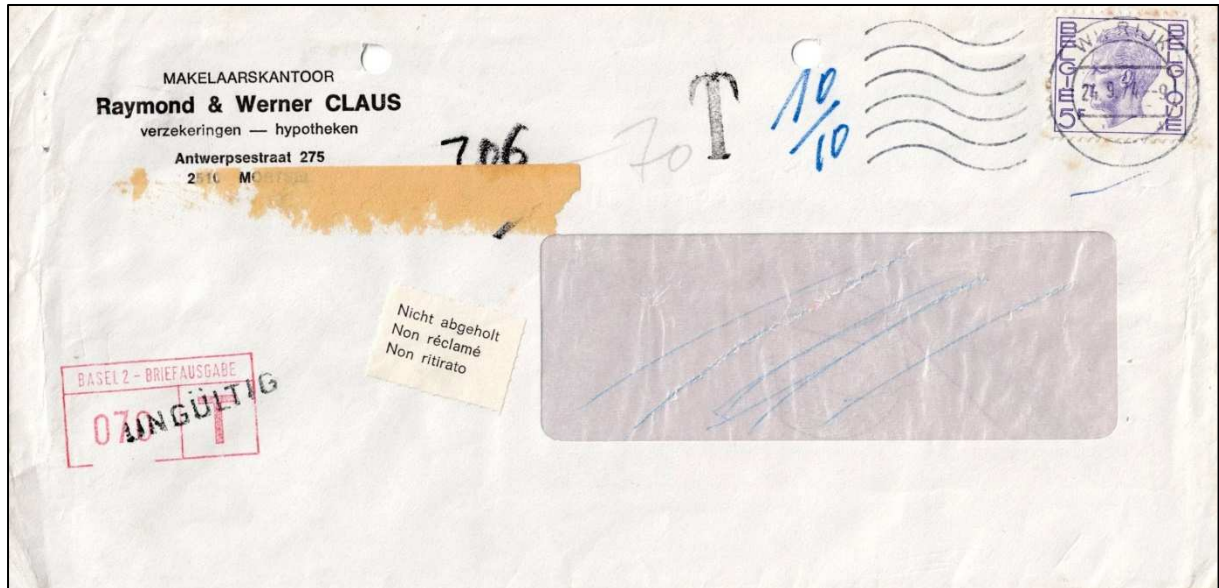

Lettre expédiée de Wilrijk (Province d'Anvers) vers la Suisse, le 24 septembre 1974.  
 Tarif du 01-10-1973 au 14-12-1974 pour une lettre normalisée jusqu'à 20 gr = 10 frs.  
 Il manque donc 5 frs multiplié par deux, cela nous donne une taxe de 10 frs.  
 Griffes : « Ungültig + taxe » + étiquette « Non réclamé »  
 Ungültig = non valable (annulation de la taxe avant réexpédition)

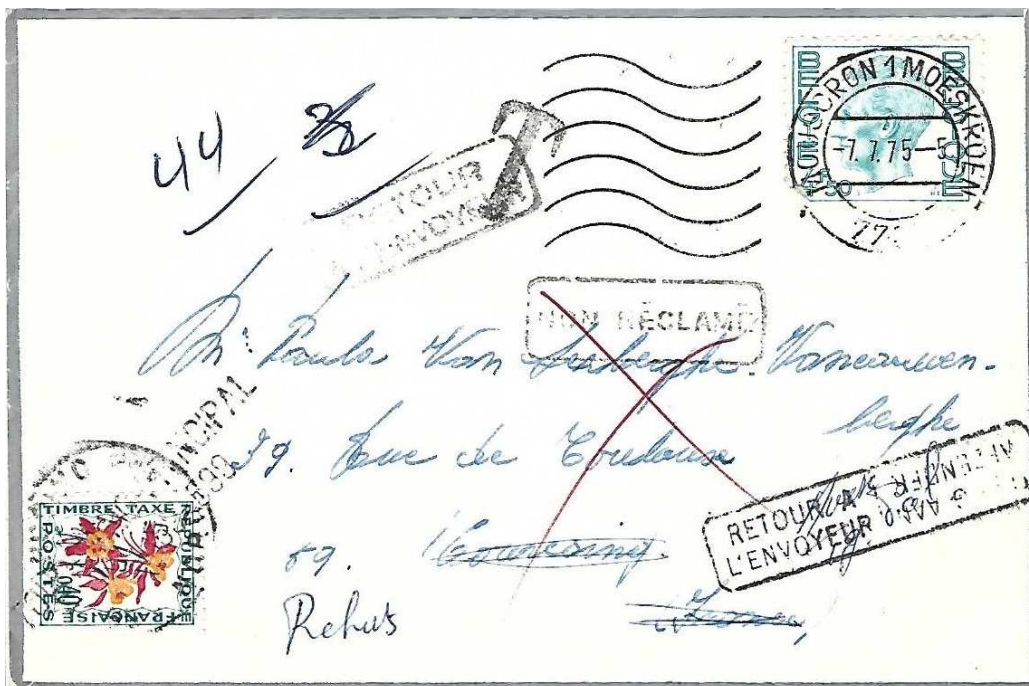

Lettre expédiée de Mouscron 1 (Province de Hainaut) vers la France, le 7 juillet 1975.  
 Tarif réduit pour la France du 15-12-1974 au 15-03-1976 pour une lettre normalisée jusqu'à 20 gr = 6,50 frs.  
 La taxe appliquée est de 4 frs puisqu'il manque 2 frs.  
 Non réclamé, Retour à l'expéditeur



Lettre expédiée par avion de Bruxelles vers le Maroc, le 5 avril 1974.

Tarif du 01-10-1973 au 14-12-1974 pour une lettre normalisée jusqu'à 20 gr = 10 frs.  
Plus la surtaxe aérienne par tranche de 5 gr : 1 fr. La taxe appliquée est de 2 frs/2, il faut en déduire que la lettre pèse moins de 5 gr.

Taxe marocaine

Griffe : « Retour à l'expéditeur + N'habite plus à l'adresse indiquée ».

Les Belgolâtres



Lettre expédiée par avion d'Aalst 2 (Province de Flandre Orientale) vers les Etats-Unis, le 9 septembre 1974.

Tarif du 01-10-1973 au 14-12-1974 pour une lettre normalisée jusqu'à 20 gr = 10 frs.  
Plus la surtaxe aérienne par tranche de 5 gr : 2,50 frs. La taxe appliquée est de 10 frs/2, il faut en déduire que la lettre pèse entre 5,01 et 10 gr.

Griffe : « Returned to sender ».

Moved, left no address = déménagement sans laisser d'adresse

Au recto, il est indiqué que 18 cents sont dus, il manque donc des timbres taxe.

*Les Belgolâtres*

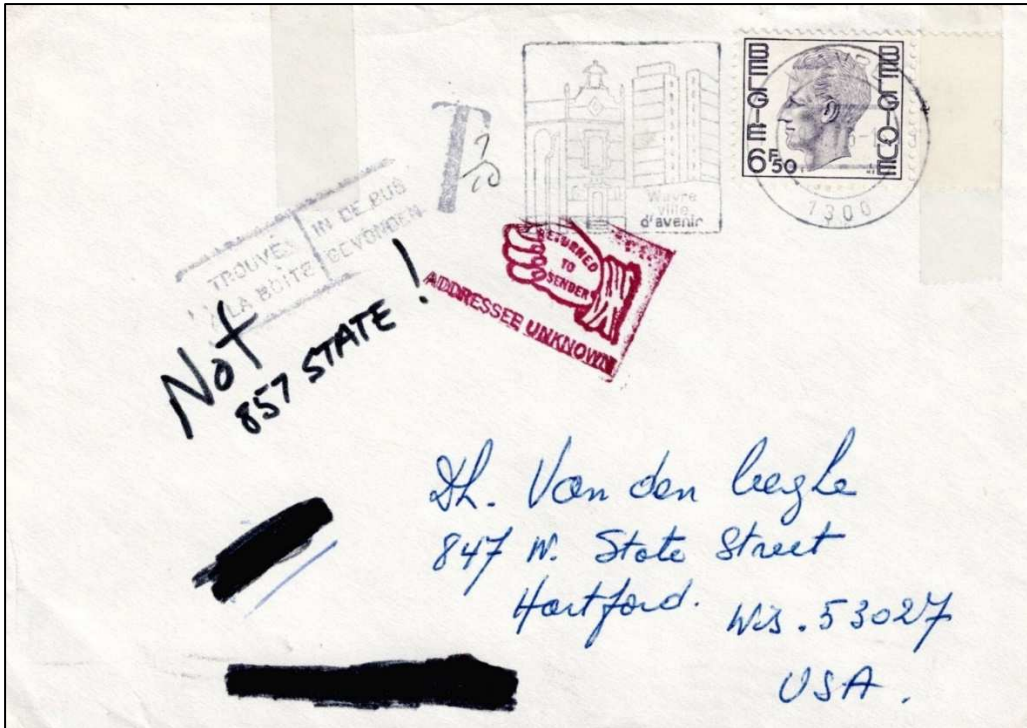

Lettre expédiée de Wavre (Province du Brabant wallon) vers les Etats-Unis, le 29 janvier 1976.  
 Tarif du 15-12-1974 au 15-03-1976 pour une lettre normalisée jusqu'à 20 gr = 10 frs.  
 La taxe appliquée est de 7 frs puisqu'il manque 3,50 frs.  
 Griffes : Trouvé à la boîte/In de bus gevonden » + « Returned to sender – Addressee Unknown »  
 Retour à l'expéditeur, destinataire inconnu, pas de 857 dans State street



Lettre expédiée de Jodoigne (Province de Brabant wallon) vers le Portugal, le 29 juillet 1976.  
 Tarif du 15-03-1976 au 30-11-1977 pour une lettre normalisée jusqu'à 20 gr = 14 frs.  
 La taxe appliquée est de 2 frs puisqu'il manque 1 fr.  
 La correspondance a été réexpédiée vers la Belgique le 16 août 1976 (verso).

*Les Belgolâtres*



Imprimé expédié de Verviers 1 (Province de Liège) vers la France, le 4 mai 1977.  
Tarif du 16-03-1976 au 30-11-1977 pour un envoi normalisé de moins de 20 gr = 7 frs.  
Il manque donc ici 2,50 frs.

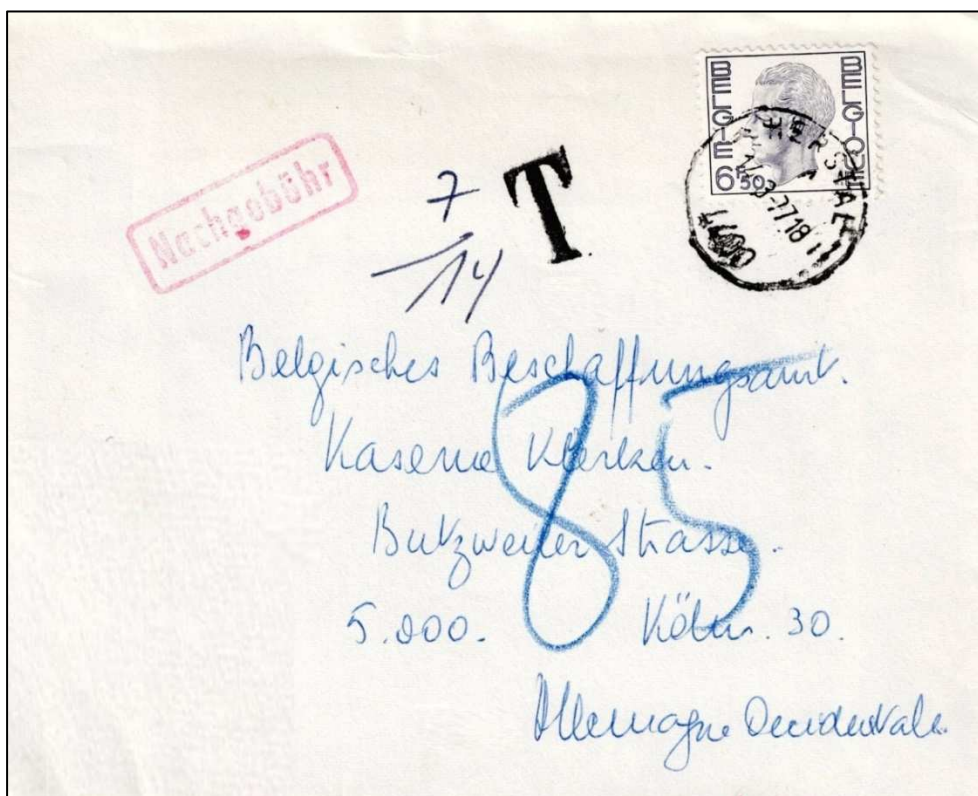

Lettre expédiée de Herstal 1 (Province de Liège) vers l'Allemagne occidentale, le 14 mars 1977.  
Tarif réduit pour l'Allemagne occidentale du 16-03-1976 au 30-11-1977 pour un envoi normalisé de moins de 20 gr = 6,50 frs.  
Cette lettre ne devait pas être taxée.

*Les Belgolâtres*



Lettre expédiée par avion de Malmédy (Province de Liège) vers la République du Zaïre, le 23 avril 1976.

Tarif du 16-03-1976 au 30-11-1977 pour un envoi normalisé de moins de 20 gr = 14 frs.

Plus la surtaxe aérienne de 2,50 frs par tranche de 5 gr.

Il manque donc cette surtaxe aérienne.

Les Belgolâtres

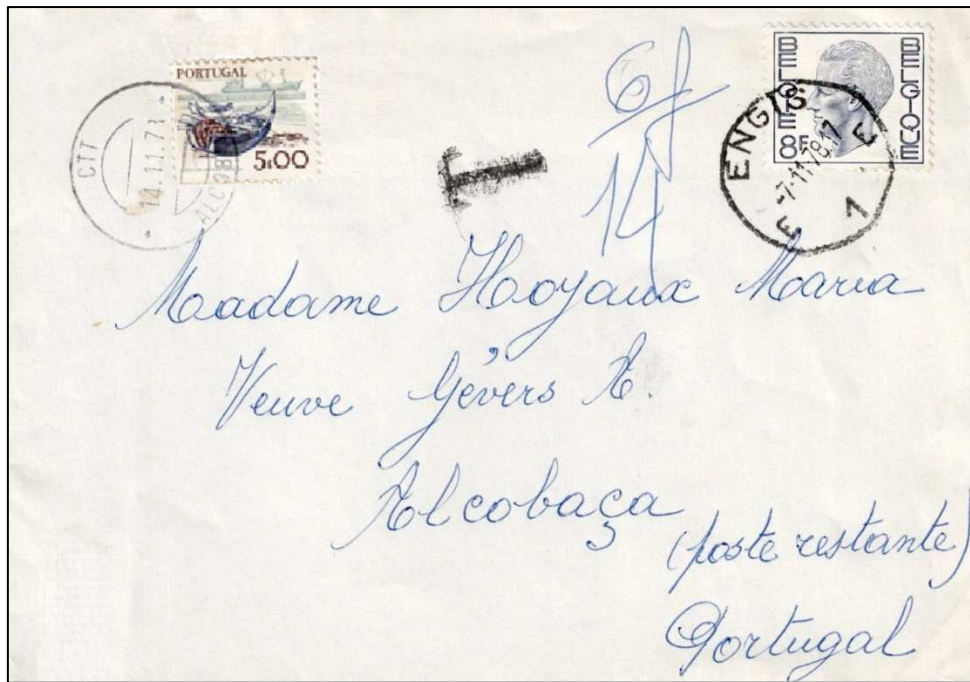

Lettre expédiée d'Engis 1 (Province de Liège) vers le Portugal, le 7 novembre 1978.  
 Tarif du 01-12-1977 au 31-01-1980 pour un envoi normalisé de moins de 20 gr = 14 frs.  
 Il manque donc 6 frs multipliés par deux.



Lettre expédiée de Rotheux-Rimière (Province de Liège) vers la Suisse, le 30 janvier 1978.  
 Tarif du 01-12-1977 au 31-01-1980 pour un envoi normalisé de moins de 20 gr = 14 frs.  
 Il manque donc 3,75 arrondi à 4 frs multipliés par deux.  
 Griffes : « Inconnu, le N° 18 n'existe pas » et timbres taxes annulé.



Les Belgolâtres



Lettre expédiée de Florenville (Province de Luxembourg) vers la Roumanie, le 14 septembre 1978.  
 Tarif du 01-12-1977 au 31-01-1980 pour un envoi normalisé de moins de 20 gr = 14 frs.  
 Il manque donc 1 fr multiplié par deux.  
 Cachet de l'hôtel et manuscrit : « Retur ».



Lettre expédiée d'Engis (Province de Liège) vers l'Espagne, le 19 décembre 1978.  
 Tarif du 01-12-1977 au 31-01-1980 pour un envoi normalisé de moins de 20 gr = 14 frs.  
 Il manque donc 4 frs multipliés par deux.  
 Réexpédition vers la France

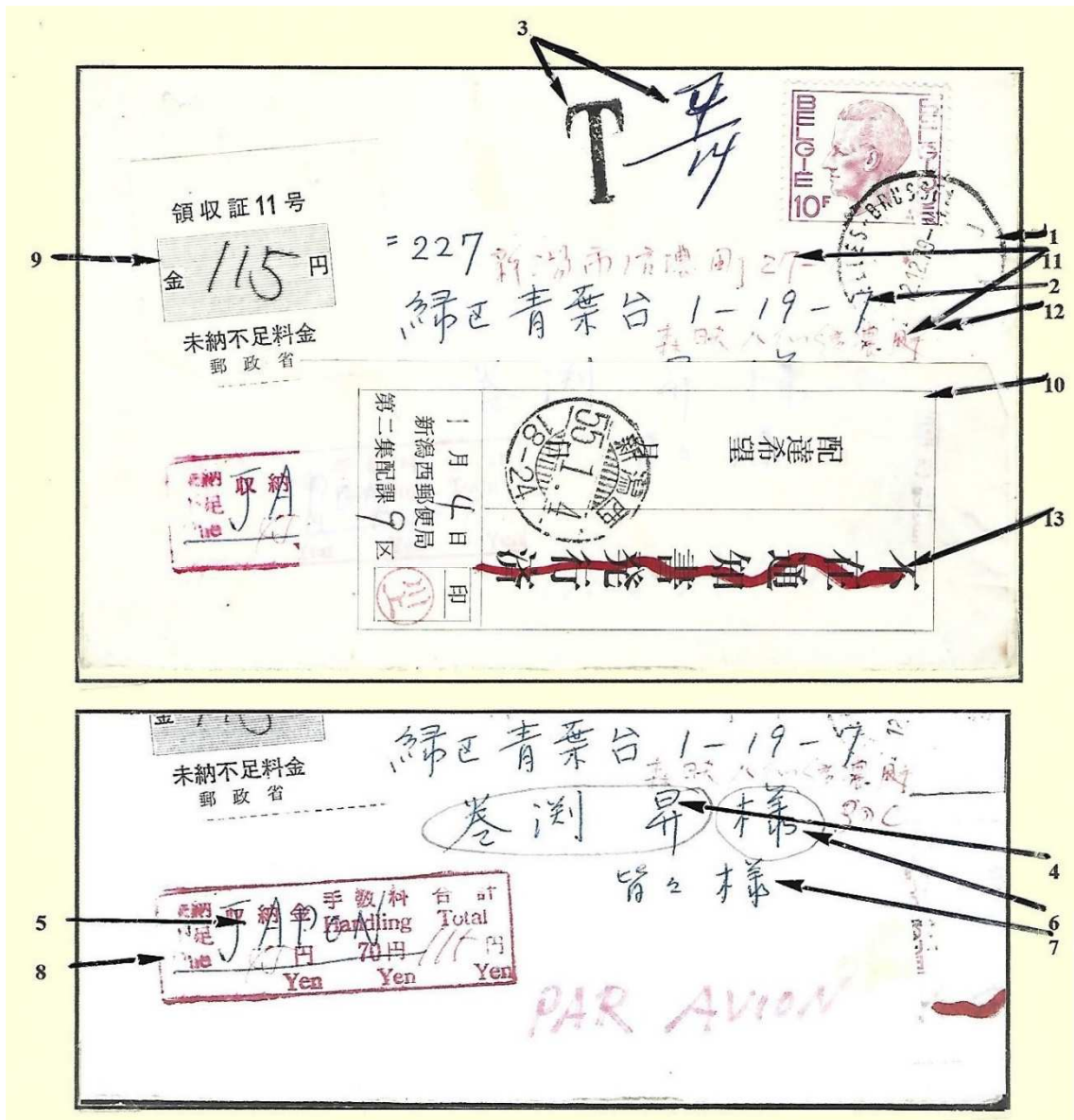

### Décryptage.

1. Départ de Bruxelles le 12.12.1979 = l'année 54 du calendrier japonais dans la 54<sup>e</sup> année du règne de Hiro-Hito.
2. Indication de la rue du destinataire, précédé de la ville Yokohama.
3. A Bruxelles on applique un T pour affranchissement insuffisant de port en indiquant 7/14. (manque 4F pour un port exigé de 14F)  
Or, ce calcul est incorrect : il manque 4F + 5F de traitement. Normalement 9/14
4. Destinataire : Nobaru Makjubuchi. Ecriture bleue en Kanji (Japonais)
5. Dans le cadre indication française Japon.
6. Indication : Monsieur - Madame.
7. L'expéditeur fait mention en Kanji : « pour tout le monde »
8. A Yokohama : cadre rouge. Calcul de la taxe : 45 = manque affranchissement ; 70 gestion ; 115 = Total.
9. Le bureau de Yokohama applique la vignette de taxe à 115 yen. -11- est le numéro du timbre taxe. Avec comme mention « sous la responsabilité du Ministère des Postes et Télécommunication.
10. A la remise au domicile, on constate le déménagement et au retour, au bureau, on applique la bandelette  
On peut y lire en supérieur droit = besoin de redistribuer - le jour et le mois et des indications du bureau postal traitant le courrier, en partie gauche. L'oblitération de Niagata au 4 janvier de l'année 55 du règne de Hiro Hito.
11. Comme il a déménagé, on indique en rouge sa nouvelle adresse
12. Ville de Niagata précédé de la rue et d'une numérotation de l'immeuble.
13. A la présentation, le destinataire refuse le paiement de la taxe de 115 yen et le pli retourne au bureau.  
Un employé, au retour au bureau, biffe d'un trait ondulé rouge l'obligation de poursuivre l'acheminement.  
Ce trait rouge à l'équivalence de **refusé pour la taxe** en français.
14. La lettre retourne à l'expéditeur, en Belgique, au verso. Le verso ne présente aucune indication postale de son retour.

Les Belgolâtres



Lettre expédiée d'Ougrée (Province de Liège) vers la France, le 6 janvier 1980.  
 Tarif réduit pour la France du 01-12-1977 au 31-01-1980 pour un envoi normalisé de moins de 20 gr = 8 frs.

Il manque donc **2 frs à multiplier par deux.**

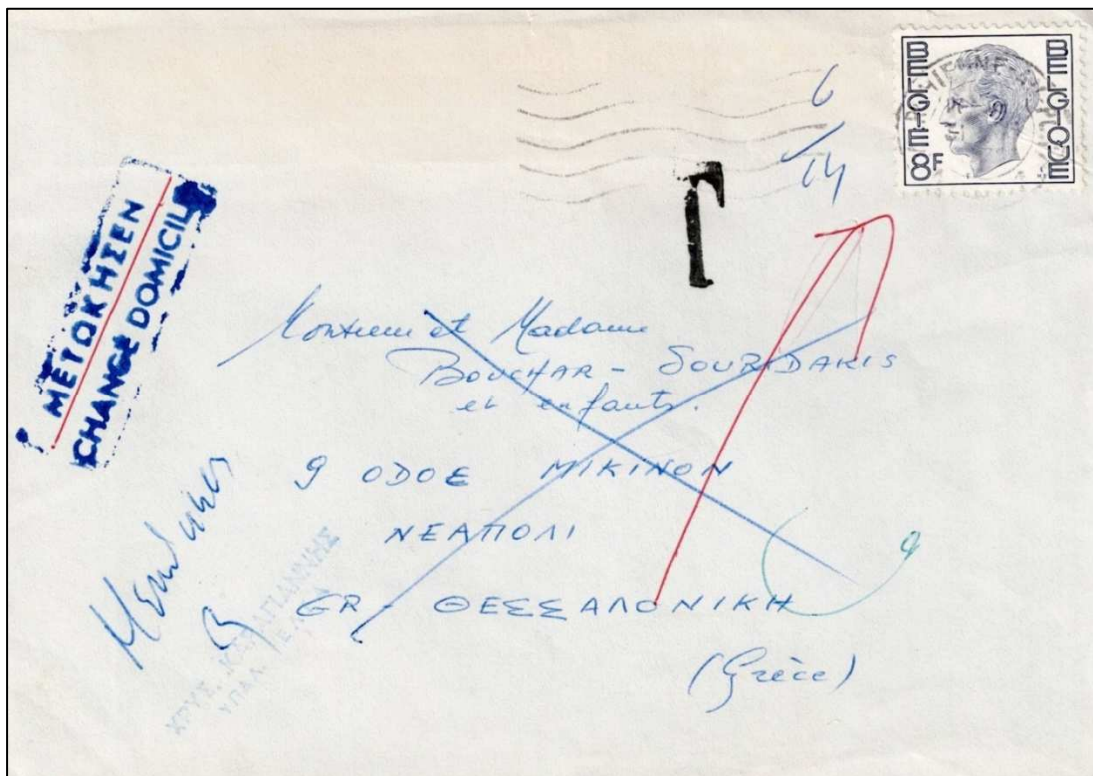

Lettre expédiée de Marchienne-au-Pont (Province de Hainaut) vers la Grèce, en janvier 1980.

Tarif du 01-12-1977 au 31-01-1980 pour un envoi normalisé de moins de 20 gr = 14 frs.

Il manque donc 6 frs à multiplier par deux.

Griffe : « Changé domicile » + griffe locale.



Lettre expédiée par avion de Mons 1 (Province de Hainaut) vers le Maroc, le 7 février 1980.

Tarif du 01-02-1980 au 14-01-1981 pour un envoi normalisé de moins de 20 gr = 14 frs.

Plus la surtaxe aérienne par tranche de 5 gr : 1 fr. La taxe appliquée est de 3 frs/2, il faut en déduire que la lettre pèse entre 10,01 et 15 gr.

Griffe : « Retour à l'envoyeur, non réclamé »



Lettre expédiée de Bruxelles X vers l'Espagne, le 9 septembre 1981.  
Tarif du 15-01-1981 au 14-04-1982 pour un envoi normalisé de moins de 20 gr = 14 frs.  
Il manque donc 5 frs à multiplier par deux.  
Griffe : « Retour + Parti sans laisser d'adresse ».  
Taxée à 12 Frs à Jodoigne

*Les Belgolâtres*



Lettre expédiée par avion de Diest (Province du Brabant flamand) vers le Niger, le 15 décembre 1981.  
Tarif du 15-01-1981 au 14-04-1982 pour un envoi normalisé de moins de 20 gr = 14 frs.  
Plus la surtaxe aérienne par tranche de 5 gr : 2 frs. La taxe appliquée de 120 CFA correspond au tarif de la poste restante locale.

Les Belgolâtres

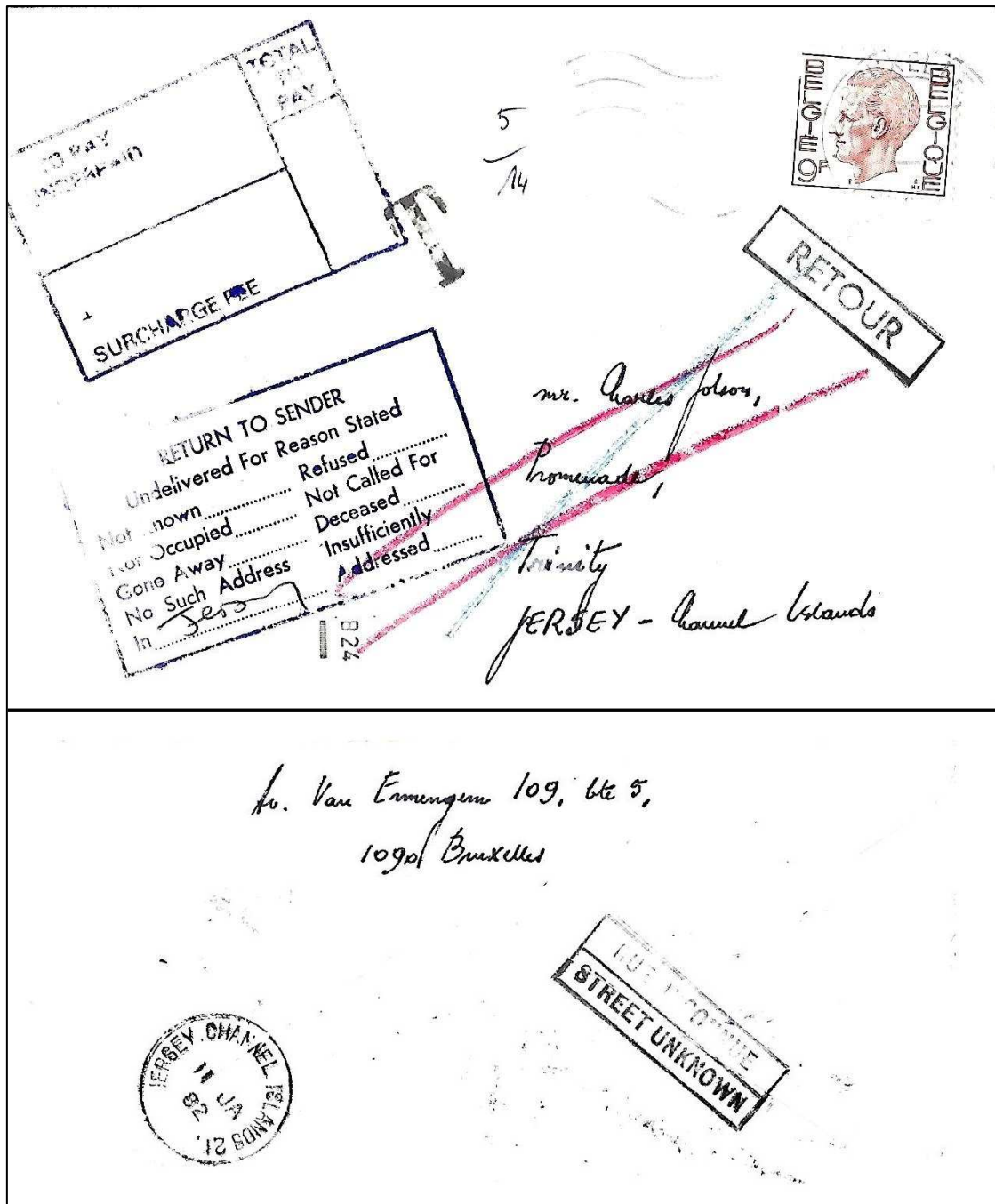

Lettre expédiée de Bruxelles vers Jersey, en janvier 1982.  
Tarif du 15-01-1981 au 14-04-1982 pour un envoi normalisé de moins de 20 gr = 14 frs.  
Il manque donc 5 frs à multiplier par deux.  
Griffe : « Retour + Return to sender, Rue Inconnue ».

## Les Belgolâtres

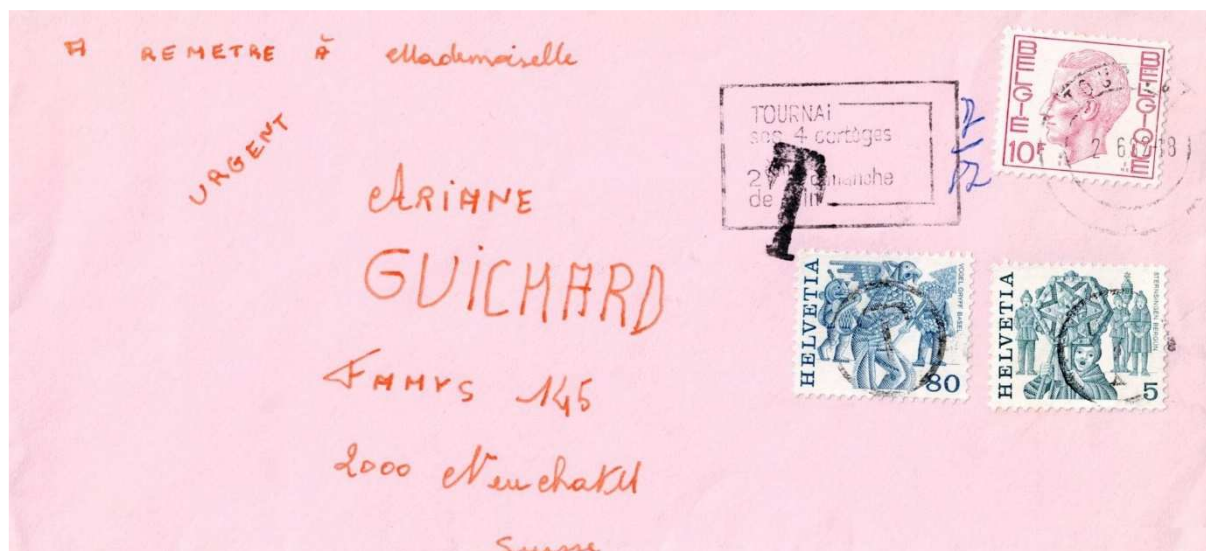

Lettre expédiée de Tournai (Province de Hainaut) vers la Suisse, le 2 juin 1982.  
Tarif du 15-04-1982 au 14-04-1983 pour un envoi normalisé de moins de 20 gr = 17 frs.  
Il manque donc 7 frs à multiplier par deux.



Lettre expédiée par avion de Marchienne-au-Pont 1 (Province de Hainaut) vers le Pakistan, le 9 avril 1984.

Tarif du 01-02-1984 au 15-01-1985 pour un envoi non normalisé de moins de 50 gr = 35 frs.  
Plus la surtaxe aérienne par tranche de 5 gr : 4 frs. La lettre pèse 37 gr, la surtaxe est donc de 8 x 4 frs  
ou 32 frs. La taxe appliquée est de 21 frs X 2.





Lettre expédiée en « Prior » de Rixensart (Brabant wallon) vers l'Espagne, le 2 avril 1998.  
Tarif du 01-01-1997 au 31-01-2000, envois normalisé jusqu'à 20 gr : Prioritaire : 17 frs.  
Dans le cas présent la lettre est affranchie à 18 frs, il y a donc 1 fr de trop et il n'y a pas lieu  
d'appliquer une taxe. C'est la raison pour laquelle le « T » a été supprimé.  
Griffe : « Trouvé à la boîte/In de bus gevonden ».

## 9. Mandats postaux

A partir du 15/12/1948 : droit fixe de 3.50 frs + 0.50 frs par tranche de 100 frs      EXPRES 8 frs

Nouvelle réglementation à partir du 1<sup>er</sup> mars 1966.

Taxe d'émission :

	15.11.69	01.06.72	01.10.73	15.12.74	16.03.76	01.12.77	01.02.80	15.01.81	15.04.82
Mandats ordinaires : Taxe fixe	6	13	13	13	20	20	20	36	36
- augmentée d'une taxe proportionnelle par 200 frs ou fraction de 200 frs	1	3 <sup>1</sup>	3	3	5 <sup>2</sup>	5	5	5	5
Mandats de versement : Taxe fixe	3	7	7	7	10	10	10	10	10
- augmentée d'une taxe proportionnelle par 400 frs ou fraction de 400 frs	1	1,50	1,50	1,50	3	3	3	3	3
Mandats ordinaires télégraphiques et mandats de versement télégraphique. Taxe d'émission ci-dessus + la taxe télégraphique									
Exprès	18	18	22	30	30	40	45	65	75
Emission à l'intervention d'un agent distributeur en tournée, en zone rurale. Taxe supplémentaire de	3,50	4,50	5	6,50	6,50	8	9	gratuit	gratuit
Avis de paiement au moment du dépôt	7	10	10	10	14	14	14	15	20
Avis de paiement postérieurement dépôt	-	20	20	20	-	-	-	-	-
Paiement à domicile	3	4	5	10	10	10	10	15	15
Validation d'un mandat ordinaire périmé	7	15	15	15	15	20	20	30	30
Remplacement d'un mandat ordinaire perdu ou détruit.	7	15	15	20	20	20	20	30	30
Paiement au destinataire, en main propre, d'un mandat ordinaire	3	4	4	4	8	8	9	9	9

<sup>1</sup> La taxe proportionnelle passe à 400 frs

<sup>2</sup> La taxe proportionnelle passe à 1000 frs

Les Belgolâtres

Régie des Postes de Belgique | MANDAT DE POSTE INTERNATIONAL MP 1

Montant en chiffres arabes: 48 florins  
 Somme payée (1): 48.  
 Montant en toutes lettres et en caractères latins: achtveertig florins

Nom du bénéficiaire: Eng. Pharm B.V.  
 Rue et n°: Emmerpoortstraat 65  
 Lieu de destination: Soesterberg  
 Pays de destination: Holland

Indications du bureau d'émission:  
 N° du mandat: 2  
 Somme versée: 701 F  
 Bureau: BIERSET-AWANS  
 Signature de l'agent: [Signature]  
 Date: 10/6/74

Timbre du bureau d'émission: [Circular stamp: BIERSET-AWANS 10-6-74]

(1) A porter par l'Administration de paiement lorsqu'elle opère la conversion.

Mandat de versement d'un montant de 701 frs émis de Bierset-Awans (Province de Liège) vers les Pays-Bas, le 6 juin 1974.  
 Tarif : taxe fixe de 7 frs + 1,50 frs par 400 frs ou fraction de 400 frs.

Pour 701 frs = 7 + 3 frs

Mandat ordinaire d'un montant de 202 frs émis de Beyne-Heusay (Province de Liège) vers l'Espagne, le 5 juin 1974.  
 Tarif : taxe fixe de 13 frs + 3 frs par 400 frs ou fraction de 400 frs.

Administration des Postes de Belgique | Mandat de poste international MP 1

Montant en chiffres arabes: 300  
 Somme payée (1): 300.  
 Montant en toutes lettres et en caractères latins: trois cents pesetas

Nom du bénéficiaire: Rodriguez Julia  
 Rue et n°: Bhostrangueda  
 Lieu de destination: Puceres  
 Pays de destination: Espagne

Indications du bureau d'émission:  
 N° du mandat: 3  
 Somme versée: 202 F  
 Bureau: BEYNE-HEUSA  
 Signature de l'agent: [Signature]  
 Date: 5.6.74

Timbre du bureau d'émission: [Circular stamp: BEYNE-HEUSA 5-6-74]

(1) A porter par l'Administration de paiement lorsqu'elle opère la conversion.

Les Belgolâtres

Administration des Postes de Belgique Mandat de poste international MP 1

Montant en chiffres arabes **25,00**

Montant en toutes lettres et en caractères latins **vingt cinq francs**

Nom du bénéficiaire **30 jours d'Europe**

Rue et n° **Rue de Bellefleur, 61**

Lieu de destination **Paris XVII<sup>e</sup> C<sup>2</sup>**

Pays de destination **France**

Indications du bureau d'émission

N° du mandat **145100**

Bureau **LA LOUVIERE 1**

Signature de l'agent 

Date **6/6/74**

Somme versée **198** F

Timbre du bureau d'émission 

S'il y a lieu, application des timbres-poste ou indication de la taxe perçue



(1) L'Administration des Postes de Belgique opère la conversion, lorsqu'elle

Mandat ordinaire d'un montant de 198 frs émis de La Louvière 1 (Province de Hainaut) vers la France, le 6 juin 1974.

Tarif : taxe fixe de 13 frs + 3 frs par 400 frs ou fraction de 400 frs.

Mandat ordinaire d'un montant de 274 frs émis d'Auvélais (Province de Namur) vers l'Italie, le 26 juin 1974.

Tarif : taxe fixe de 13 frs + 3 frs par 400 frs ou fraction de 400 frs.

Administration des Postes de Belgique Mandat de poste international MP 1

Montant en chiffres arabes **274**

Montant en toutes lettres et en caractères latins **Deux cent soixante quatre francs**

Nom du bénéficiaire **Alice Crivelli**

Rue et n° **Viale Mazzini 5**

Lieu de destination **20020 Maguèra (MI)**

Pays de destination **Italie**

Indications du bureau d'émission

N° du mandat **59**

Bureau **AUVELAIS**

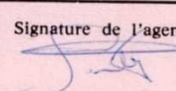
Signature de l'agent 

Date **26/6/1974**

Somme versée **274** F

Timbre du bureau d'émission 

S'il y a lieu, application des timbres-poste ou indication de la taxe perçue



(1) A porter par l'Administration de paiement lorsqu'elle opère la conversion.

Les Belgolâtres

Administration des Postes de Belgique Mandat de poste international MP 1

Montant en chiffres arabes 13 Floras

Cours de change (1) S'il y a lieu, application des timbres-poste ou indication de la taxe perçue

Somme payée (1)

Montant en toutes lettres et en caractères latins DIX-HUIT Floras

Nom du bénéficiaire PENNINGHEESTER VAN DE KNOED

Rue et n° VALKENBOSPLEIN, 18

Lieu de destination LA HAVRE 10

Pays de destination PAYS-BAS-

Timbre du bureau d'émission

Indications du bureau d'émission

N° du mandat 13

Bureau LIBRAMONT

Signature de l'agent

Date 17/06/74

Somme versée 263 F

(1) A porter par l'Administration de paiement lorsqu'elle opère la conversion.

Mandat ordinaire d'un montant de 263 frs émis de Libramont 1 (Province de Luxembourg) vers les Pays-Bas, le 17 juin 1974.  
 Tarif : taxe fixe de 13 frs + 3 frs par 400 frs ou fraction de 400 frs.

Mandat ordinaire d'un montant de 157 frs émis d'Auvélais (Province de Namur) vers l'Allemagne, le 26 juin 1974.  
 Tarif : taxe fixe de 13 frs + 3 frs par 400 frs ou fraction de 400 frs.

Administration des Postes de Belgique Mandat de poste international MP 1

Montant en chiffres arabes 10 22 DM

Cours de change (1) S'il y a lieu, application des timbres-poste ou indication de la taxe perçue

Somme payée (1)

Montant en toutes lettres et en caractères latins dez mark  
zweyftzwey

Nom du bénéficiaire WALA Lab.

Rue et n° ECKWÄLDEN

Lieu de destination GÖPPINGEN

Pays de destination Allemagne

Timbre du bureau d'émission

Indications du bureau d'émission

N° du mandat 52

Bureau AUVELAIS

Signature de l'agent

Date 26/6/74

Somme versée 157 F

(1) A porter par l'Administration de paiement lorsqu'elle opère la conversion.

Les Belgolâtres

Administration des Postes de Belgique		Mandat de poste :	IP 1
Montant en chiffres arabes	Cours de change (1)	S'il y a des timbres-poste	Jes de
16 666 Lvs	16 666	la	
	Somme payée (1)		
Montant en toutes lettres et en caractères latins			
seize mille six cent			
six cents Lvs			
Nom du bénéficiaire			
Rue et n°			
Lieu de destination			
Pays de destination			
Timbre du bureau d'émission	Indications du bureau d'émission		
	N° du mandat	Somme versée	
	Bureau	1000 F	
	Signature de l'agent	Date	
		17/6/74	

(1) A porter par l'Administration de paiement lorsqu'elle opère la conversion.

Mandat ordinaire d'un montant de 1000 frs émis d'Auvelais (Province de Namur) vers l'Italie, le 17 juin 1974.  
 Tarif : taxe fixe de 13 frs + 3 frs par 400 frs ou fraction de 400 frs.  
 Pour 1000 frs = 13 + (3 x 3) = 22 frs.

Mandat de versement d'un montant de 393 frs émis de Beaumont (Province de Hainaut) vers la France, le 28 juin 1974.  
 Tarif : taxe fixe de 7 frs + 1,50 frs par 400 frs ou fraction de 400 frs.

Régie des Postes de Belgique		Mandat de versement	
Montant en chiffres arabes	Cours du change (1)	S'il des catio:	
50 FF			
	Somme créditée (1)		
Montant en toutes lettres et en caractères latins			
cinquante FF			
Nom du bénéficiaire			
CCP n°			
Bureau de chèques			
Pays de destination			
Timbre du bureau d'émission	Indications du bureau d'émission		
	N° du mandat	Somme versée	
	Bureau	393 F	
	Signature de l'agent	Date	
		28/6/74	

(1) A porter par l'Administration de paiement lorsqu'elle opère la conversion.

Les Belgolâtres

Régie des Postes de Belgique | Mandat de versement international MP 16

Montant en chiffres arabes: 50 FF

Montant en toutes lettres et en caractères latins: cinquante francs FF

Nom du bénéficiaire: CANCAVA

CCP n°: 16 185 54

Bureau de chèques: PARIS

Pays de destination: FRANCE

Indications du bureau d'émission: 104800

N° du mandat: 104800

Bureau: AUVELAIS

Somme versée: 393 FF F

Signature de l'agent: [Signature]

Date: 20/6/74

Timbre du bureau d'émission: AUVELAIS 24-6-74 15

(1) A porter par l'Administration de paiement lorsqu'elle opère la conversion.

Mandat de versement d'un montant de 393 frs émis d'Auvelais (Province de Namur) vers la France, le 20 juin 1974.

Tarif : taxe fixe de 7 frs + 1,50 frs par 400 frs ou fraction de 400 frs.

Mandat de versement d'un montant de 500 frs émis d'Auvelais (Province de Namur) vers la France, le 24 juin 1974.

Tarif : taxe fixe de 7 frs + 1,50 frs par 400 frs ou fraction de 400 frs.

Dans le cas présent :  $7 + (2 \times 1,50) = 10$  frs.

Administration des Postes de Belgique | Mandat de versement international MP 16

Montant en chiffres arabes: 63 FF 69

Montant en toutes lettres et en caractères latins: Sixante trois FF sixante neuf ct.

Nom du bénéficiaire: espace français de recouvrement

CCP n°: 16.094 41

Bureau de chèques: Paris

Pays de destination: France

Indications du bureau d'émission: 104900

N° du mandat: 97

Bureau: AUVELAIS

Somme versée: 500 FR F

Signature de l'agent: [Signature]

Date: 24/6/74

Timbre du bureau d'émission: AUVELAIS 24-6-74 15

(1) A porter par l'Administration de paiement lorsqu'elle opère la conversion.

## Les Belgolâtres

Administration des Postes de Belgique | Mandat de versement international MP 16

S'il y a lieu, application des timbres-poste ou indication de la taxe perçue.

Montant en chiffres arabes: 1188 FF 32

Montant en toutes lettres et en caractères latins: *1188 FF 32*

Nom du bénéficiaire: *Leprince R SA*

CCP n°: *55585*

Bureau de chèques: *Paris 12*

Pays de destination: *France*

Indications du bureau d'émission:

N° du mandat: *11*

Bureau: **LIBRAMONT 1**

Signature de l'agent: *[Signature]*

Date: *14/06/74*

Somme versée: *1188* F

Timbre du bureau d'émission: *[Circular stamp]*

Timbres-poste: 10F (Belgium), 150F (Belgium)

Code de conversion: **147300**

Mandat de versement d'un montant de 1188 frs émis de Libramont 1 (Province de Luxembourg) vers la France, le 14 juin 1974.  
 Tarif : taxe fixe de 7 frs + 1,50 frs par 400 frs ou fraction de 400 frs.  
 Dans le cas présent : 7 + (3 x 1,50) = 11,50 frs.

Mandat ordinaire d'un montant de 10.000 frs émis d'Anderlecht 1 (Bruxelles) vers l'Espagne, le 7 avril 1976.  
 Tarif : taxe fixe de 20 frs + 5 frs par 1000 frs ou fraction de 1000 frs.  
 Dans le cas présent : 20 + (10 x 5) = 70 frs.

REGIE DES POSTES I / REGIE DER POSTERIEN

Montant en chiffres arabes / Bedrag in arabische cijfers: *16806 PTA*

Montant en toutes lettres et en caractères latins / Bedrag voluit en in Latijns schrift: *seize mille huit cent six PTA*

Nom du bénéficiaire / Naam van de rechthebbende: *Hamed Hach Lakson*

Rue et n° / Straat en nr.: *C Garcia Cabrelles 37*

Lieu de destination / Plaats van bestemming: *Estanco 54*

Pays de destination / Land van bestemming: *MELILLA ESPAÑA*

Indications du bureau d'émission / Aanwijzingen van het uitgiftekantoor:

N° du mandat / Nr van de postwissel: *18*

Bureau / Kantoor: **ANDERLECHT 1**

Signature de l'agent / Handtekening van de beambte: *[Signature]*

Date / Datum: *7/4/76*

Somme versée / Gestorte som: *10.000*

Timbre du bureau d'émission / Stempel van het kantoor van uitgifte: *[Circular stamp]*

Timbres-poste: 2F (Belgium), 22F (Belgium)



## Les Belgolâtres

REGIE DES POSTES DE BELGIQUE REGIE DER POSTERIJEN VAN BELGIE		Mandat de poste international MP I Internationale postwissel	
Montant en chiffres arabes Bedrag in arabische cijfers  <i>13 \$us 80.</i>	Cours de change (1) Wisselkoers (1)	S'il y a lieu, application des timbres-poste ou indication de la taxe perçue Te verantwoord worden postzegels of postbelasting van de	
Montant en toutes lettres et en caractères latins Bedrag voluit en in Latijns schrift  <i>treize dollars américains 80 cents</i>	Somme payée (1) Betaalde som (1)		
Nom du bénéficiaire NATIONAL GEOGRAPHIC Naam van de rechthebbende SOCIETY		35816 (1) Apporter par l'Administration de paiement lorsqu'elle opère la conversion. (2) In te vullen door het betalingsbestuur zo dit de herleiding berekent.	
Rue et n° Straat en nr. <i>Box 1913</i>			
Lieu de destination Plaats van bestemming <i>WASHINGTON 20013</i>		Timbre du bureau d'émission Stempel van het kantoor van uitgifte  	
Pays de destination Land van bestemming <i>U.S.A.</i>			
Indications du bureau d'émission Aanwijzingen van het uitgiftekantoor			
N° du mandat Nr van de postwissel <i>380</i>		Somme versée Gestorte som <i>200</i>	
Bureau Kantoor <i>BRUXELLES 1 BRUSSEL</i>		Date Datum <i>26/10/76</i>	
Signature de l'agent Handtekening van de bediende  <i>[Signature]</i>			

Mandat ordinaire d'un montant de 409 frs émis de Bruxelles 1 Mandats vers les Etats-Unis, le 26 octobre 1976.

Tarif : taxe fixe de 20 frs + 5 frs par 1000 frs ou fraction de 1000 frs.

Mandat ordinaire d'un montant de 3000 frs émis de Molenbeek 5 (Bruxelles) vers le Maroc, le 27 octobre 1978.

Tarif : taxe fixe de 20 frs + 5 frs par 1000 frs ou fraction de 1000 frs.

Dans le cas présent : 20 + (3 x 5) = 35 frs.

REGIE DES POSTES DE BELGIQUE REGIE DER POSTERIJEN VAN BELGIE		Mandat de poste internationale	
Montant en chiffres arabes Bedrag in arabische cijfers  <i>3000</i>	Cours de change (1) Wisselkoers (1)	S'il y a lieu, application des timbres-poste ou indication de la taxe perçue Te verantwoord worden postzegels of postbelasting van de	
Montant en toutes lettres et en caractères latins Bedrag voluit en in Latijns schrift  <i>Trois mille trois cents francs belges</i>	Somme payée (1) Betaalde som (1)		
Nom du bénéficiaire - Naam van de rechthebbende <i>TOUBAOU AICHA</i>		No de code - Codenummer  <b>010500</b>	
Rue et numéro - Straat en nummer <i>CAID BOUCHAIB N° 15</i>			
Pays de destination - Land van bestemming <i>MAROC</i>		Timbre du bureau d'émission Stempel van het kantoor van uitgifte  	
Lieu de destination - Plaats van bestemming <i>MOHAMMEDIA</i>			
Indications du bureau d'émission - Aanwijzingen van het uitgiftekantoor			
No du mandat Nr van de postwissel <i>190</i>		Somme versée Gestorte som <i>3000</i>	
Bureau Kantoor <i>MOLENBEEK 5</i>		Date Datum <i>27/10/78</i>	
Signature de l'agent Handtekening van de bediende  <i>[Signature]</i>			

## Les Belgolâtres

REGIE DER POSTERIJEN VAN BELGIE REGIE DES POSTES DE BELGIQUE		Internationale postwissel Mandat de poste international		MP 1 MP 1
Bedrag in arabische cijfers Montant en chiffres arabes 100.000 = 4		Wisselkoers (1) Cours de change (1)		
Bedrag voluit en in Latijns schrift Montant en toutes lettres et en caractères latins Cent mille livres		Betaalde som Somme payée (1) 100.000		
Naam van de rechthebbende - Nom du bénéficiaire SOLLAMI Rosina				
Straat en nummer - Rue et numéro Corso Garibaldi 176				
Plaats van bestemming - Lieu de destination 34010 VILLAROSA (Sicile)				
Land van bestemming - Pays de destination Italie				
Stempel van het kantoor van uitgifte Timbre du bureau 		Aanwijzingen van het uitgiftekantoor - Indications du bureau d'émission		
		Nr van de postwissel No du mandat 53		Gestorte som Somme versée 3.780 = F
Kantoor Bureau XELLES ELSENE		Datum Date 10/10/78		
Handtekening van de bedienende Signature de l'agent 				

Mandat ordinaire d'un montant de 3780 frs émis d'Xelles 4 (Bruxelles) vers l'Italie, le 10 octobre 1976.  
 Tarif : taxe fixe de 20 frs + 5 frs par 1000 frs ou fraction de 1000 frs.  
 Dans le cas présent :  $20 + (4 \times 5) = 40$  frs.

Mandat ordinaire d'un montant de 4250 frs émis d'Uccle 7 (Bruxelles) vers l'Espagne, le 25 octobre 1978.

Tarif : taxe fixe de 20 frs + 5 frs par 1000 frs ou fraction de 1000 frs.

Dans le cas présent :  $20 + (5 \times 5) = 45$  frs.

REGIE DES POSTES DE BELGIQUE REGIE DER POSTERIJEN VAN BELGIE		Mandat de poste international Internationale postwissel		MP 1 MP 1
Montant en chiffres arabes Bedrag in arabische cijfers 10.000 = 785		Cours de change (1) Wisselkoers (1)		
Montant en toutes lettres et en caractères latins Bedrag voluit en in Latijns schrift Cin mille pesetas		Somme payée (1) Betaalde som (1)		
Nom du bénéficiaire Naam van de rechthebbende BANCO DE ALICANTE				
Rue et n° Straat en nr. SUCURSAL N° 13				
Lieu de destination Plaats van bestemming ALFAZ DEL PI ALICANTE				
Pays de destination Land van bestemming ESPAÑA				
Timbre du bureau d'émission Stempel van het kantoor van uitgifte 		Indications du bureau d'émission Aanwijzingen van het uitgiftekantoor		
		N° du mandat Nr van de postwissel 60		Somme versée Gestorte som 4.250
Bureau Kantoor UCCLE UKKEL		Date Datum 25.10.78		
Signature de l'agent Handtekening van de beambte 				

## 10. Droits de dédouanement

### Tarifs

Du 01-03-1966 au 31/05/1972	taxe fixe de	10 frs
Du 01-06-1972 au 15-03-1976		15 frs
Du 16-03-1976 au 14/04/1982		30 frs
Du 15-04-1982 au 14-04-1983		36 frs
Du 15-04-1983 au 31-01-1984		40 frs
Du 01-02-1984 au 15-01-1985		45 frs
Du 16-01-1985 au 31-12-1995		50 frs

REGIE DES POSTES  
REGIE DER POSTERIJEN

264 *Louvain-la-Neuve*

L'envoi ci-annexé ne peut être remis au destinataire  
Bijgaand poststuk mag de geadresseerde

M *Carreys Petrich*  
à \_\_\_\_\_ rue \_\_\_\_\_ N° \_\_\_\_\_  
à \_\_\_\_\_ rue \_\_\_\_\_ N° \_\_\_\_\_

que contre paiement des droits et taxes détaillés ci-après, s'élevant ensemble à F *93*  
maar worden afgegeven tegen betaling van de hierna omschreven rechten en taksen ten bedrage van fr. \_\_\_\_\_ (1)

Timbre à date du bureau de poste d'échange d'entrée  Dagtekeningstempel van het uitwisselingspostkantoor van ingang	Droits d'entrée Invoerrechten	<i>78</i>	MONS 2 : DOUANE C.C.P. No 551.58  <i>6952</i>
	Taxe sur la valeur ajoutée (T.V.A.) Belasting over de toegevoegde waarde (B.T.W.)	<i>15</i>	
	Taxe de dédouanement Inklaringstaks		
	Bandelettes fiscales Fiscale bandjes		
	Droit pour apposition de ces bandelettes Recht voor het opplakken dezer bandjes		
	Licence Vergunning	<i>93</i>	
	Total des droits et taxes à percevoir Totaal der te heffen rechten en taksen		

(1) Voir art. 260, § 6 du R.L. (1) Zie art. 260, § 6, van de I.D.

N° d'inscription au bureau de poste d'échange d'entrée  
Inschrijvingsnummer op het uitwisselingspostkantoor van ingang.

Taxe de dédouanement émise à Mons 2, période du 01-06-1972 au 15-03-1976 : 15 frs

Les Belgolâtres

REGIE DER POSTERUEN 264 ANTWERPEN 1 TOLDIENST  
 PANDSTRAAT 1  
 P.O.R. 000-00558800-19

Bijgaand poststuk mag aan de geadresseerde M \_\_\_\_\_  
 te \_\_\_\_\_ straat, n° \_\_\_\_\_  
 maar worden afgegeven tegen betaling van de hierna omschreven rechten  
 en taksen, ten bedrage van fr. \_\_\_\_\_ (1)

Bon 6053 - 1976 - Feys Ingelimmunstar

Deptekeningatempel van het uitwisselingspostkantoor van ingang	Invoerrechten _____	
	Belasting over de toegevoegde waarde (B.T.W.) _____	
	Taks voor aanbidding aan de douane _____	30
	Fiskale bandjes _____	387
	Recht voor het apponeren van deze bandjes _____	417
	Vergunning _____	
	Totaal van de taksen _____	

(1) Zie art. 260, § 6, van de R.I.

Inschrijvingsnummer op het uitwisselingspostkantoor van ingang 8572



Bon 6022 - 1975 - FEYS Ingelimm

Timbre à date du bureau de poste d'échange d'entrée	Droits d'entrée _____	
	Taxe sur la valeur ajoutée (T.V.A.) _____	325
	de dédouanement _____	30
	bandes fiscales pour apposition de ces bandes _____	
	ce _____	
	Total des droits et taxes à percevoir _____	355

(1) Voir art. 260, § 6 du R.I.

BUREAU DES POSTES  
 COMPTE DOUANE  
 CHARLEROI 4  
 C.C.P. 000-0055884-12

Taxes de dédouanement émises à Antwerpen, Bruxelles et Charleroi, période du 16-03-1976 au 14/04/1982 : 30 frs



REGIE DES POSTES 264 1

REGIE DER POSTERIJEN

L'envoi ci-annexé ne peut être remis au destinataire  
 Bijgaand poststuk mag de geadresseerde

M. ....  
 à ....., rue ..... No. ....  
 te ..... straat, Nr ..... 97

que contre paiement des droits et taxes détaillés ci-après, s'élevant ensemble à F .....  
 maar worden afgegeven tegen betaling van de hierna omschreven rechten en taksen ten bedrage van fr. .... (1)

Timbre à date du bureau de poste  Dagtekeningstempel van het uitwisselingspostkantoor van Ingang	Droits d'entrée Invoerrechten	57
	Taxe sur la valeur ajoutée (T.V.A.) Belasting over de toegevoegde waarde (B.T.W.)	40
	Taxe de dédouanement Inklaringstaks	
	Bandelettes fiscales Fiscale bandjes	
	Droit pour apposition de ces bandelettes Recht voor het opplakken deze bandjes	
	Licence Vergunning	
	Total des droits et taxes à percevoir Totaal der te heffen rechten en taksen	97

(1) Voir art. 260, § 6 du R.I. / Zie art. 260, § 6, van de I.D.



No d'inscription au bureau de poste d'échange d'entrée  
 Inschrijvingsnummer op het uitwisselingskantoor van Ingang

REGIE DES POSTES 264 1

L'envoi ci-annexé ne peut être remis au destinataire M .....

à *Lyon* ....., rue ..... N° ..... Bte .....

que contre paiement des droits et taxes détaillés ci-après, s'élevant ensemble à F ..... 399 (1)

Timbre à date du bureau de poste  	Droits d'entrée	
	Taxe sur la valeur ajoutée (T.V.A.)	289
	Taxe de présentation à la Douane	40
	Bandelettes fiscales	
	Droit pour apposition de ces bandelettes	
	Licence	
Total des droits et taxes à percevoir	329	

§ 7, 9 et 10 du R.I.

N° d'inscription au bureau de poste d'échange d'entrée ..... 18226

SANS DECLARATION DOUANE (136)

Taxes de dédouanement émises à Bruxelles et Liège, période du 15-04-1983 au 31-01-1984 : 40 frs







136 (2)		Consulter les instructions avant de remplir le document		N° du compte 49			
1 Nombre de listes	2 En apurement de  <b>100</b>			Bureau			
				N°			
				Date			
DECLARATION EN CONSOMMATION	EXEMPLAIRE POUR LE DESTINATAIRE	3 Destinataire TVA	4 N° TVA	5 Personne responsable du paiement de la marchandise			
		Librairie A De Boeck Rue Louise 203 Bruxelles 1050		406.028.835			
		7 Marques, numéros, nombre et nature des colis 4 colis Lousanne 185-186 187-188 I 222		22 Pays de provenance 036 Suisse	Date de réception 24/09/81		
		26 Lieu où se trouvent les marchandises Poste		27 Lieu de destination TVA 1050 Bruxelles	23 Pays d'origine 036 Suisse	28 Régime douanier sollicité March. Boeck	
		32 Identité du moyen de transport Poste		29 Nature de la transaction		29 Nature de la transaction	
		33 Lieu de déchargement ou transbordement FBX		34 Conditions de livraison franco		35 Mode de paiement de paiement	
		35 Date d'arrivée 24/09/81		36 Mode de transport poste	37 Cont. oui/non(1)	38 Prix de facture et monnaie 387,15 F.	40 Taux de conversion 19,10
		44 N° du Tarif 490.1	43 Poids brut (en kg) 18,000	45 Valeur en douane	46 Base d'imposition TVA 75,15	51	52 Montants des droits et taxes 6% 4,51
		41 Désignation des marchandises livres imprimés.					
		47 N° de la licence dispense		48 Unités suppl. statistiques 4P		49 Poids net (en kg) 14,000	50 Valeur statistique (f.b) 7395
42 N° statistique 4901/000		44 N° du Tarif		43 Poids brut (en kg)	45 Valeur en douane		
46 Base d'imposition TVA		51	52 Montants des droits et taxes				
41 Désignation des marchandises		47 N° de la licence		53 Pièces jointes			
42 N° statistique		48 Unités suppl. statistiques		49 Poids net (en kg)			
49 Poids net (en kg)		50 Valeur statistique (f.b)		54 TVA			
54 TVA		55 Disposition TVA applicable		56 Article de franchise D.A. invoqué			
56 Article de franchise D.A. invoqué		57 Ce document vaut quittance (1) pour un montant de		58 Totaux des droits et taxes (y compris les droits et taxes mentionnés sur les listes ajoutées)			
57 Ce document vaut quittance (1) pour un montant de		58 Totaux des droits et taxes (y compris les droits et taxes mentionnés sur les listes ajoutées)		59 Montants totaux des droits et taxes			
59 Montants totaux des droits et taxes		60 Le soussigné déclare vouloir importer les marchandises spécifiées ci-dessus pour la consommation (1) franchise définitive des droits.		61 Agence en douane			
60 Le soussigné déclare vouloir importer les marchandises spécifiées ci-dessus pour la consommation (1) franchise définitive des droits.		61 Agence en douane		Numéro matricule : Répertoire : N° :			
61 Agence en douane		Le déclarant (nom, adresse et signature) A.		61 Agence en douane			
61 Agence en douane		Le déclarant (nom, adresse et signature)		61 Agence en douane			
61 Agence en douane		Le déclarant (nom, adresse et signature)		61 Agence en douane			

1979 Stellen bon 60 Montl (rub. 2)

montl 6/14291

(1) Biffer la mention non applicable.

**BUREAU DES POSTES**  
**DE DER POSTERIJEN**

L'envoi et-arrivé ne peut être remis au destinataire  
 Bijgaand poststuk mag de geadresseerde

No. 264 1

(57)

Rue No. 435  
 street, Nr. 435

sur contre paiement des droits et taxes détaillés ci-après, s'élèvent ensemble à F.  
 maar worden afgegeven tegen betaling van de hierna beschreven rechten en belastingen ten bedrage van F.

Timbre à date du bureau de poste d'échange d'entrée 	Droits d'entrée Invoerrechten Taxe sur la valeur ajoutée (T.V.A.) Belasting over de toegevoegde waarde (B.T.W.) Taxe de dédouanement Inklaringsstaak Bandeltesse fiscales Fiscale bandjes Droit pour apposition de bandeltesse Recht voor het opklakken van bandjes Licences Vergoeding Total des droits et taxes Totaal der te betalen rechten en belastingen	225 210  435	A reporter In vermelding 
--	---	-----------------------	--

Total des droits et taxes : 435  
 Totaal der te betalen rechten en belastingen : 4734

(1) Voir art. 260, § 5 de R.J.  
 No d'inscription au bureau de poste d'échange : 260, § 5, van de R.O.  
 Inscriptie-nummer op het uitwisselingsbureau

BUREAU DES POSTES - BRUXELLES  
 BUREAU DER POSTERIJEN - BRUSSELS  
 INKLAARINGSSTAAK - INKLAARINGSSTAAK

P. O. n° 11111111  
 C. Douane régime n° 9480



Déclaration de douane établie à Bruxelles pour 7 colis, période du 16-03-1976 au 14/04/1982 : 30 frs X 7 = 210 frs

Les Belgolâtres



Petit paquet expédié de Liège entre le 01-02-1980 et le 14-01-1981 pour le Royaume-Uni.  
 Tarif jusqu'à 250 gr pour les paquets = 28 frs  
 Droit de dédouanement par objet = zéro



Imprimé recommandé de 55 gr, expédié de Schaerbeek 1 (Bruxelles) vers la France, le 29 mars 1979.  
 Tarif de l'imprimé jusqu'à 100 gr : 15 frs  
 Taxe de recommandation même période = 30 frs. Il y aurait donc 13 frs de trop.  
 Il est à supposer que le préposé a confondu le tarif des imprimés de second échelon = 28 frs ????

## 11. Divers



Journal ou périodique expédié de Bruxelles vers la Tchecoslovaquie, en avril 1981.  
Tarif d'un envoi non normalisé jusqu'à 50 gr : 6 frs.

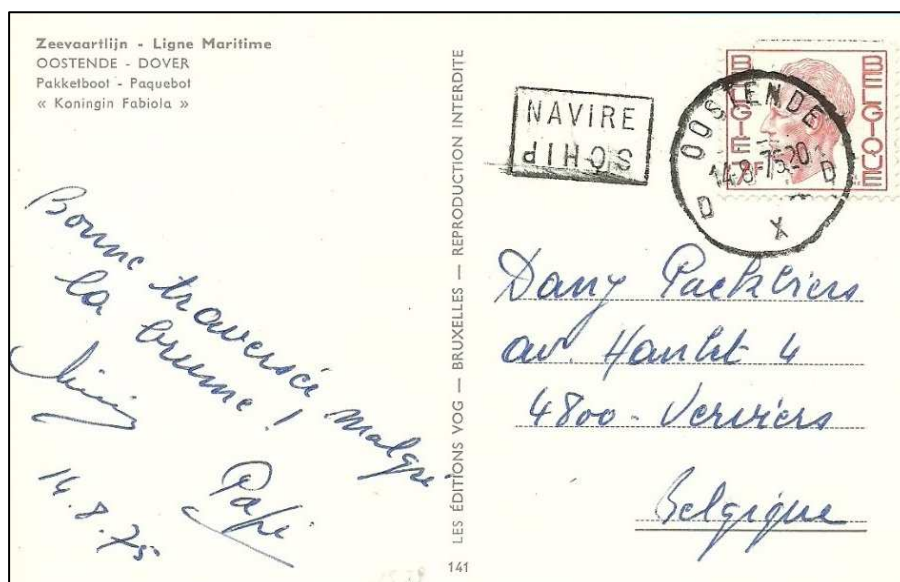

Carte postale expédiée du paquebot « Reine Fabiola » sur la ligne « Dover-Oostende », pour la Belgique, le 14 août 1975.  
Carte oblitéré à l'arrivée à Oostende X (Flandre Occidentale). Tarif du 15-12-1974 à 30-11-1977 = 7 frs.



Carte postale expédiée du paquebot faisant la ligne « Anvers-Détroit », pour la Belgique le 11 juin 1974.

Carte oblitéré à l'arrivée à Détroit (Etats-Unis). Tarif du 15-12-1974 a 30-11-1977 = 7 frs.  
Plus la surtaxe aérienne de 2,50 frs par tranche de 5 gr. Il manque donc 75 c.



Carte-lettre expédiée de Soignies (Hainaut) en octobre 1975 vers le Canada.  
Tarif de la carte-lettre du 15-12-1974 au 15-03-1976 = 10 frs  
Plus la surtaxe aérienne de 2,50 frs par tranche de 5 gr.

*Les Belgolâtres*



Imprimé expédié/ de Bruxelles vers le Liban, le 25 mars 1976.

Tarif des imprimés non normalisés jusqu'à 50 gr : 11 frs.

Cachet : « Retour à l'expéditeur liaison interrompue/Terug aan afzender verbinding onderbroken »

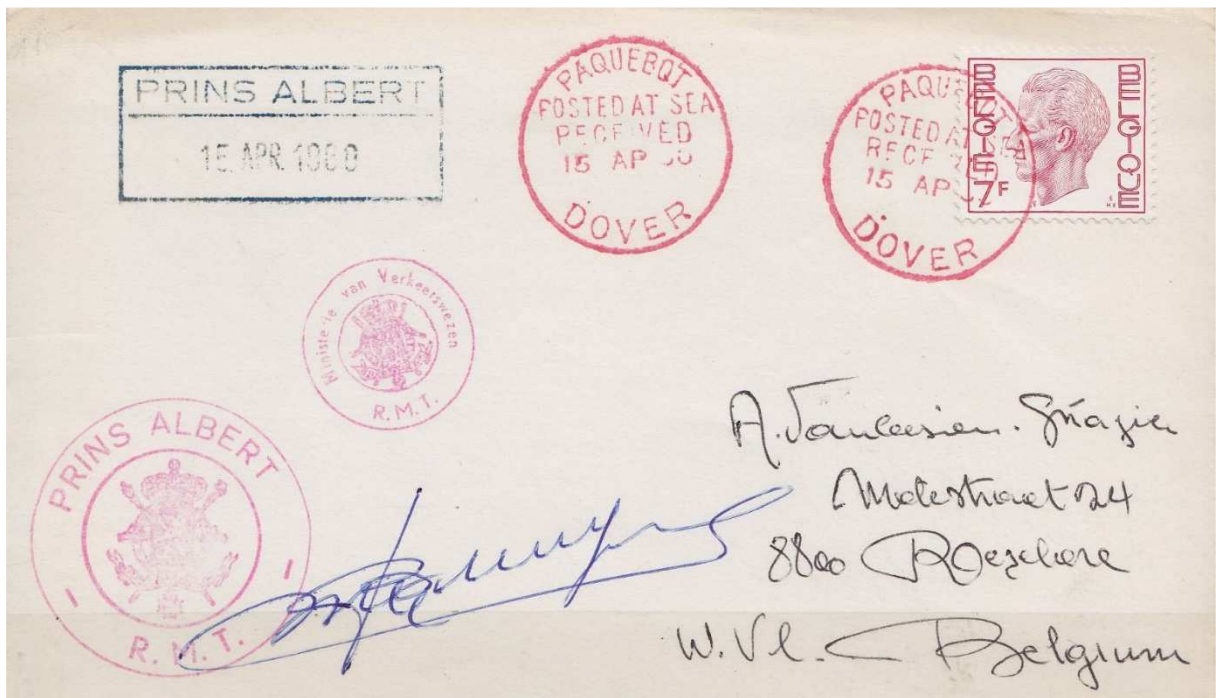

Carte illustrée expédiée à bord du paquebot « Prins Albert » de Dover vers la Belgique, le 15 avril 1980.

Tarif de la carte illustrée, 5 mots maximum à découvert : 7 frs

Oblitérations du paquebot et du Ministère de la Régie Transports Maritimes (R.M.T.)

Les Belgolâtres



Lettre expédiée de Bruxelles vers l'Allemagne occidentale en mars 1981.

Tarif d'un envoi jusqu'à 50 gr = 25 frs

Le courrier est retourné et remis au service des rebuts pour identification de l'expéditeur. Après identification le courrier est refermé à l'aide de vignettes en papier gommé et retourné à l'expéditeur.

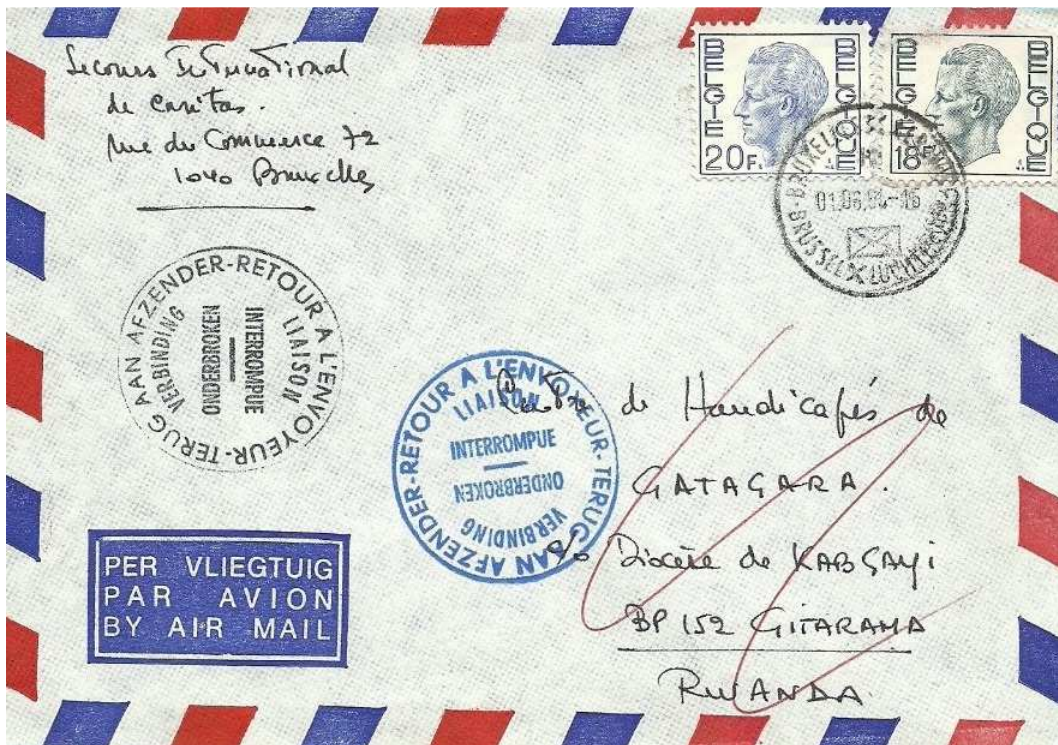

Imprimé expédié par avion de Bruxelles X vers le Rwanda, le 1<sup>er</sup> juin 1984.

Tarif de l'imprimé jusqu'à 50 gr : 17 frs.

Plus la surtaxe aérienne de 3 frs par tranche de 5 gr : pour 35 gr = 7 X 3 = 21 frs

Cachet : « Retour à l'expéditeur liaison interrompue/Retour à l'expéditeur liaison interrompue »