

**Katanga – série définitive – Foire Internationale d'Elisabethville /
50^{ème} anniversaire du Katanga – 1^{er} anniversaire de l'Indépendance**

Par Philippe Lindekens



**2^{ème} série – « Foire Internationale d'Elisabethville / 50^{ème}
anniversaire du Katanga – 1^{er} anniversaire de l'Indépendance »**

Valeurs	6
Période de validité	8 juillet 1960 au 16 janvier 1963
Tirage	100.000 séries
Dentelure	11 ½
N° Catalogue Officiel Belge (COB)	69-74
Sujet	Motifs abstraits symbolisant les techniques modernes
Feuilles	100 timbres
Procédé d'impression	Héliogravure par S. A. Hélio Courvoisier à La Chaux De Fonds (Suisse)
Papier	Avec fils de soie
Gravure	Claude Charlier

a) Les timbres :

Cette série commémore le 50^{ème} anniversaire de la ville d'Elisabethville. Celle-ci fut fondée en 1910, suite à l'arrivée en cet endroit du rail, reliant le Katanga à l'Afrique du Sud et du début de l'exploitation d'une mine de cuivre toute proche. L'exposition a eu lieu du 8-7 au 23-7-61.

Ces timbres évoquent 3 sujets : le Commerce (1F & 5F), l'Industrie (2.50F & 6.50F) et l'Agriculture (50c & 3.50F).



b) La Foire Internationale :

L'exposition a eu lieu du 8 juillet au 23 juillet 1961.



Affiche de l'expo.

Les Congolâtres

Commémoration du Cinquantenaire de la Ville d'Elisabethville et du premier anniversaire de l'Indépendance du Katanga

PROGRAMME DES MANIFESTATIONS ET FESTIVITÉS

JUILLET 1961	MATINÉE	APRÈS-MIDI	SOIRÉE
SAMEDI 8	10 00 h. Ouverture Foire Internationale	14.30 h. Course cycliste Commune Kenia 14.30 h. Balle Pelote Stade de la Victoire 15.00 h. Journée de Cavalerie Katangaise à l'hippodrome 19.00 h. Spectacles Populaires au podium	10.30 h. et 20.30 h. Cinéma. Les Infidèles E.N.A.
DIMANCHE 9	10.00 h. Course cycliste Commune Ruashi	14.30 h. Moto-cross international 14.30 h. Balle Pelote au Stade de la Victoire 18.30 h. Présentation des modes de l'âge de la pierre au stand des Mines et Géologie 19.00 h. Spectacles Populaires Camp de Police	18.30 h. et 20.30 h. Cinéma. Scope coul. Le Faucon d'Or. E.A. 20.30 h. Festival Théâtral - 1ère soirée (Cercle R. Bonnier de Jadotville avec Mme Simba)
LUNDI 10	Jumelage Elisabethville - Liège	16.00 h. Défilé de mode (Bon Marché) au Podium 17.30 h. Réception par la Ville 19.00 h. Spectacles Populaires - Commune Kenia	Ouverture des Journées des Industries Katangaises 18.30 et 20.30 h. Cinéma. L'Espion de Tokio. E.N.A.
MARDI 11	FÊTE NATIONALE Défilé Militaire et Défilé du Travail	Après-midi de la Famille 14.30 h. « Karting » Boulevard Astrid 14.30 h. Balle pelote (finale) Stade Victoire 17.00 h. Défilé de mode (Bon Marché) au Podium 19.00 h. Spectacles Populaires Commune Katuba	Réception par le Gouvernement 18.30 h. et 20.30 h. Cinéma. Scope coul. Le Trésor de Rommel. E.A. Feu d'Artifice au Cinquantenaire
MERCREDI 12	Journées des Industries Katangaises	Journées des Industries Katangaises 15.00 h. Concours bétail de ranching 18.00 h. Inauguration Sogelec 19.00 h. Spectacles Populaires Camp Massart	18.30 h. et 20.30 h. Cinéma. Le Retour de Pancho Villa, E.A. 20.30 h. Jeu de « quitte ou double » au podium par Radio-College
JEUDI 13	Journées des Industries Katangaises	Journées des Industries Katangaises 19.00 h. Spectacles Populaires Commune Albert	18.30 h. et 20.30 h. Cinéma. Identité Judiciaire. E.N.A. 20.30 h. Orchestre Conservatoire de Liège 1er concert
VENDREDI 14	Journées des Industries Katangaises	Journées des Industries Katangaises 16.00 h. Concours d'orchestres (1ère séance) 19.00 h. Spectacles Populaires Commune Ruashi	18.30 h. et 20.30 h. Cinéma. Scope coul. La Bigorne, Caporal de France. E.A. Banquet clôture J. I. K.
SAMEDI 15	JOURNÉE RHODESIENNE	15 à 18 h. Tournoi de Football - Stade Victoire 19.00 h. Spectacles Populaires Camp Simonet	18.30 et 20 h. 30 Cinéma. La Bête Humaine. E.N.A. 20.00 h. Gala de Boxe
DIMANCHE 16	10 h. Course cycliste Kipushi - Elisabethville (contre la montre) 10 h. Concert du Conservatoire - J. M. - 10 h. Défilé de Mode au bar Simba (maison « Séduction »)	15 à 18 h. Tournoi Football - Stade Victoire 15 à 18 h. Concours Agricole à la Foire 19.00 h. Spectacles Populaires au podium	18.30 h. et 20.30 h. Cinéma. Scope coul. Les Orgies du Prince Noir. E.N.A. 20.30 h. Orchestre Conservatoire de Liège 2me concert
LUNDI 17		15 à 18 h. Tournoi Football - Stade Victoire 19.00 h. Spectacles Populaires Camp Police	18.30 h. et 20.30 h. Cinéma. Jeunesse Dépravée. E.N.A. 20.30 h. Festival de Théâtre - 3me soirée (Th. de l'Est Africain avec « Barabas »)
MARDI 18		16.00 h. Concours d'orchestres (2me séance) 19.00 h. Spectacles Populaires Commune Kenia	18.30 h. et 20.30 h. Cinéma. Scope coul. Orlando. E.A. 20.30 h. Théâtre universitaire - 1ère soirée
MERCREDI 19		19.00 h. Spectacles Populaires Commune Katuba	18.30 h. et 20.30 h. Cinéma. Moi, un Noir. E.N.A. 20.30 h. Festival de Théâtre - 4me soirée (l'Etoile d'Or avec « Le Tambour de soie » et « L'Araignée de la Terre »)
JEUDI 20		19.00 h. Spectacles Populaires Camp Massart	18.30 h. et 20.30 h. Cinéma. Scope. Le Masque Noir. E.A. 20.30 h. Théâtre universitaire - 2me soirée (suivi de la Soirée Etudiante)
VENDREDI 21	JOURNÉE BELGE - Te Deum à 11.30 h.	16.30 h. Réception au Pavillon Belge 17.00 h. Spectacles Populaire Commune Albert 17.00 h. Défilé Scout à la Foire	18.30 h. et 20.30 h. Cinéma. La Fille sans Voiles. E.N.A. 20.30 h. Orchestre du Conservatoire de Liège 3me concert
SAMEDI 22	JOURNÉE PORTUGAISE	14.30 h. Course cycliste Com. Albert 15.00 h. Concours hippique à l'hippodrome 16.00 h. Concert de l'orchestre du Conservatoire au Stade Baudouin 19.00 h. Spectacles Populaires Commune Ruashi	18.30 h. et 20.30 h. Cinéma. La Source. E.N.A.
DIMANCHE 23	9.30 h. Hippodrome - Epreuve du meilleur Cavalier 10 h. Finale Courses cyclistes Boulevard Baudouin.	15.00 h. Concours hippique à l'hippodrome 19.00 h. Spectacles Populaires Camp Simonet	18.30 h. et 20.30 h. Cinéma. La Source E.N.A. 20.30 h. Orchestre du Conservatoire de Liège 4me concert Cérémonie de Clôture

Activités des 15 jours de la Foire

Les Congolâtres



Plan du site

ETAT INDEPENDANT DU KATANGA		
FOIRE INTERNATIONALE D'ELISABETHVILLE		
DU 8 AU 23 JUILLET 1961		
LEGENDE		
00	Services Généraux.	04 Restaurant.
01	Radiodiffusion(Tour Philips-Travhydro)	05 Lavatories.
02	Monument Commémoratif.	06 Podium.
03	Cinéma.	
EXPOSITION ET FOLKLORE		
1	Pavillon de la Ville d'Elisabethville.	
2	Oeuvres Sociales Missionnaires.	
3	Maquette de la Mine de l'Etoile.	
4	Beaux-Arts et Enseignement.	
5	Foyers Sociaux.	
6	Vieille Gare C-F-K. et Maramba n°1.	
7	Kiosque à Musique.	
8	Pergola.	
9	Union des Femmes d'Elisabethville.	
10	Brasserie "Simba".	
11	Bar Katangais.	
12	Lavatories. - 9bis Boutique "Souvenirs" de l'U.F.E.	
FOIRE INTERNATIONALE		
SECTION KATANGAISE		
Pavillons	10, 11, 12, 15, 30b, 31b, 40	: Exposants Divers.
	41	: Groupe des Missions Protestantes.
Complexes	13	: B.C.K.
	14	: U.M.H.K.
Plein-Air	C.1	: Bureau Technique Bia.
	C.2	: Cégéac.
	C.3	: Cimenkat.
	C.4	: Congo-Motors.
	C.6	: Matermaco.
	C.7	: Signal.
	XI-1	: Briqueville.
	XV-1	: Sométole.
	XXXII-2	: Sima.
	35	: Benguela.R.W.
	XXXVI-1	: Laiterie du Katanga.
	37	: Sodimat.
	39	: Blackwood Hodge.
	42	: Comekat.
	XI-2	: Touring-Club.
	XV-2	: I.M.A.
SECTION INTERNATIONALE		
Pavillons	20	: Fabrimétal.
	21	: Diamand Board.
	23	: The Exporters' Association of South Africa.
	25	: Fédération Rhodésies-Nyassaland.
	31-C	: Groupement des Maisons Suisses au Katanga.
	32	: Portugal.
	XXXII-1	: Difco.
	33	: Belgique.
	38	: Société Générale des Minerais.
		: Société Métallurgique de Hoboken.
	25 bis	: Fraser and Chalmers.
PARTICIPATION OFFICIELLE		
Pavillons	22	: Ministère de l'Intérieur.
	30-a	: Service de l'Information.
	31-a	: Services Officiels divers.
	34	: Direction Générale de la Chasse.
	36	: Ministère de l'Agriculture - Inéakat.
	26	: O.C.Kat.

Détails des pavillons

c) Les feuilles :

Feuilles de 100 timbres, 10x10, avec inscription marginale « IMPRESSION COURVOISIER S.A. , LA CHAUX-DE-FONDS» dans la marge supérieur et « IMPRESSION COURVOISIER S.A. , LA CHAUX-DE-FONDS (SUISSE) » inférieure..

Pas de numéro de planche - numéro de feuille à droite de « FONDS » en marge supérieure.
Ces feuilles sont rares.

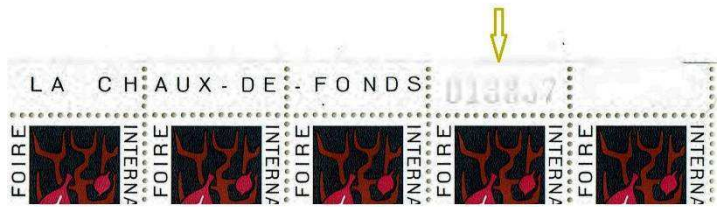

d) Les timbres non dentelé :

Les timbres existent NON DENTELE ; nous n'avons recensé qu'un jeu de demi-feuilles non dentelées.



e) FDC

Cette série offre une grande diversité de supports pour les Premiers Jours, certainement à cause de sa mise en vente durant l'exposition.

Avec oblitération
d'Elisabethville 1 M
du 11 juillet 1961



Sur enveloppes vierges avec entête de la Foire Internationale



Les Congolâtres



Sur papier libre blanc avec la photo du Président Moïse Tshombe

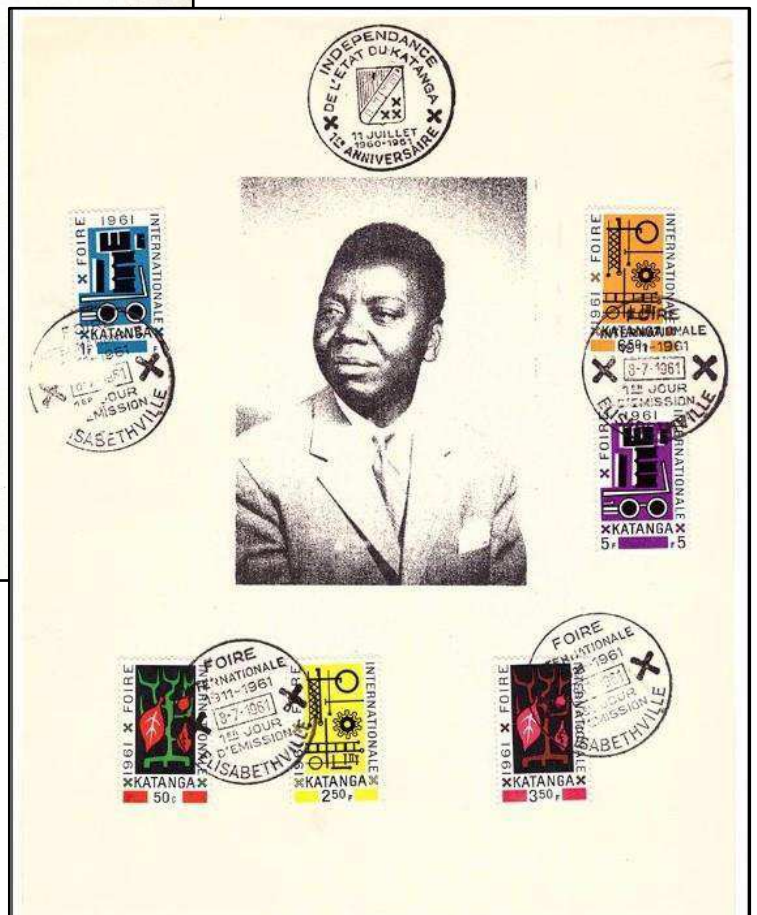

Les Congolâtres

Idem sur papier libre vert avec la photo du Président Moïse Tshombe



Les Congolâtres

Le comité de la Foire Internationale d'Elisabethville édita une série de 6 grandes cartes-vue (format A5), (tirés à part en couleurs extraits d'un livre passionnant sur la ville d'Elisabethville), incluse dans une enveloppe ; les cartes et l'enveloppe servirent également de support à la série pour recevoir l'oblitération Premier Jour.

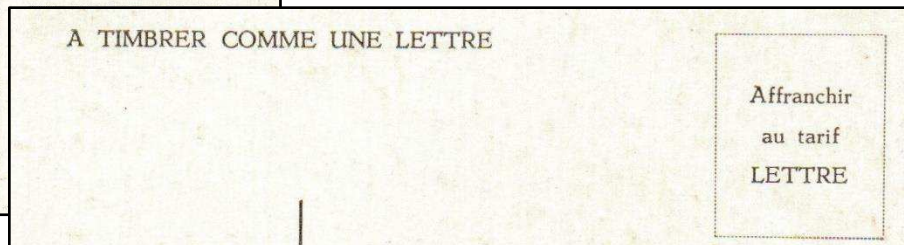
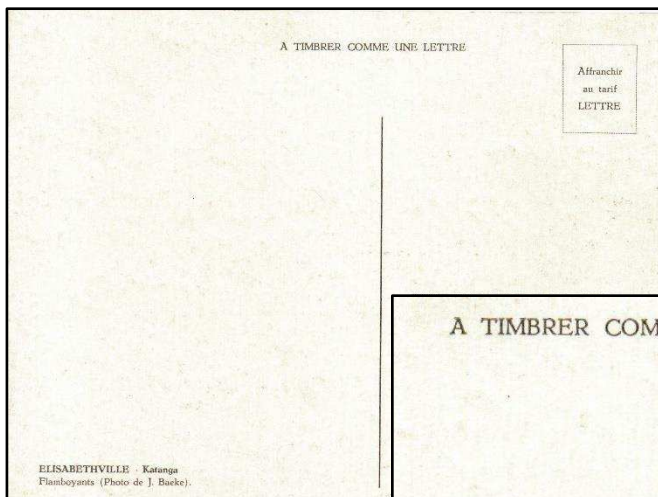

Dos des cartes-vue avec mention d'affranchissement comme une lettre car les dimensions des cartes sont supérieures à celles définies par l'Union Postale Universelle (UPU) pour bénéficier du tarif des cartes postales. Ces cartes-vue ayant voyagées au bon tarif sont très rares.

Les Congolâtres

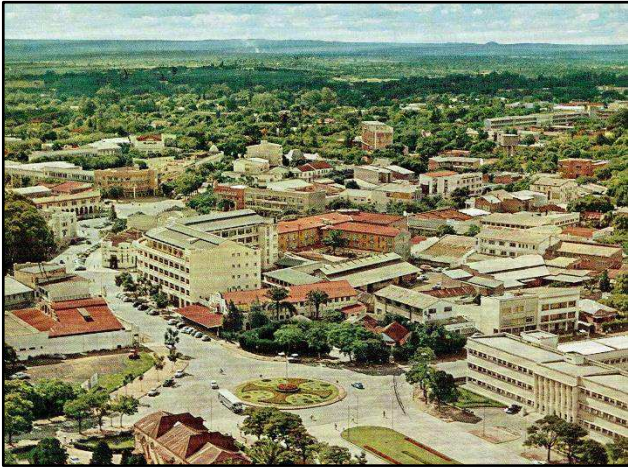

ELISABETHVILLE – Katanga
Vue aérienne



ELISABETHVILLE – Katanga
Flamboyants (Photo de J. Baeke)

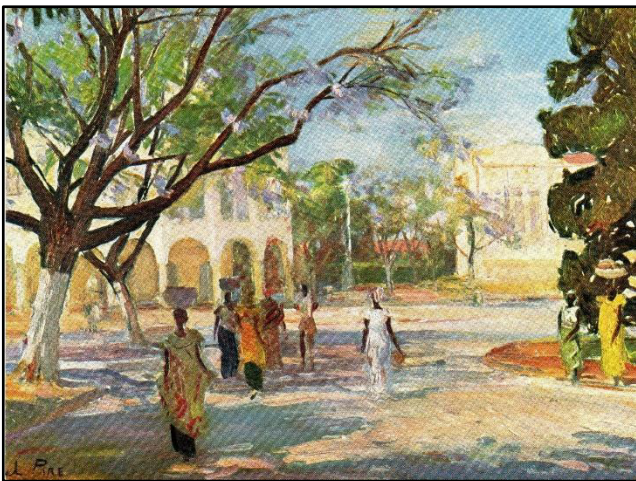

ELISABETHVILLE – Katanga
Place Royale (Tableau de Marcel Pire)

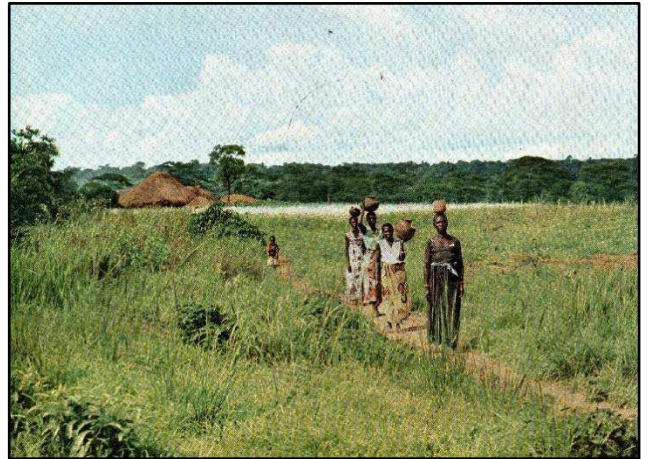

ELISABETHVILLE – Katanga
Porteuse d'eau dans un village avoisinant

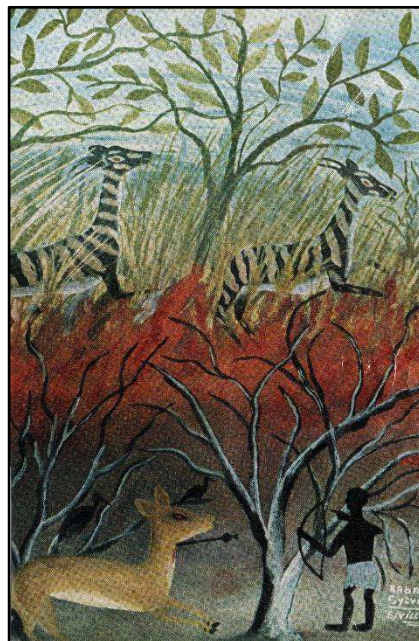

ELISABETHVILLE –
Katanga
Légende ???

(carte-vue rognée ne
laissant plus voir la
légende au verso)

Les Congolâtres

Carte-vue double, pliée au milieu, avec une seule impression au verso de la vue de droite.



ELISABETHVILLE – Katanga
Le marché de la commune Albert



Carte-vue support de la série oblitérée du cachet commémoratif au 1^{er} jour avec signature du Président Tshombe.

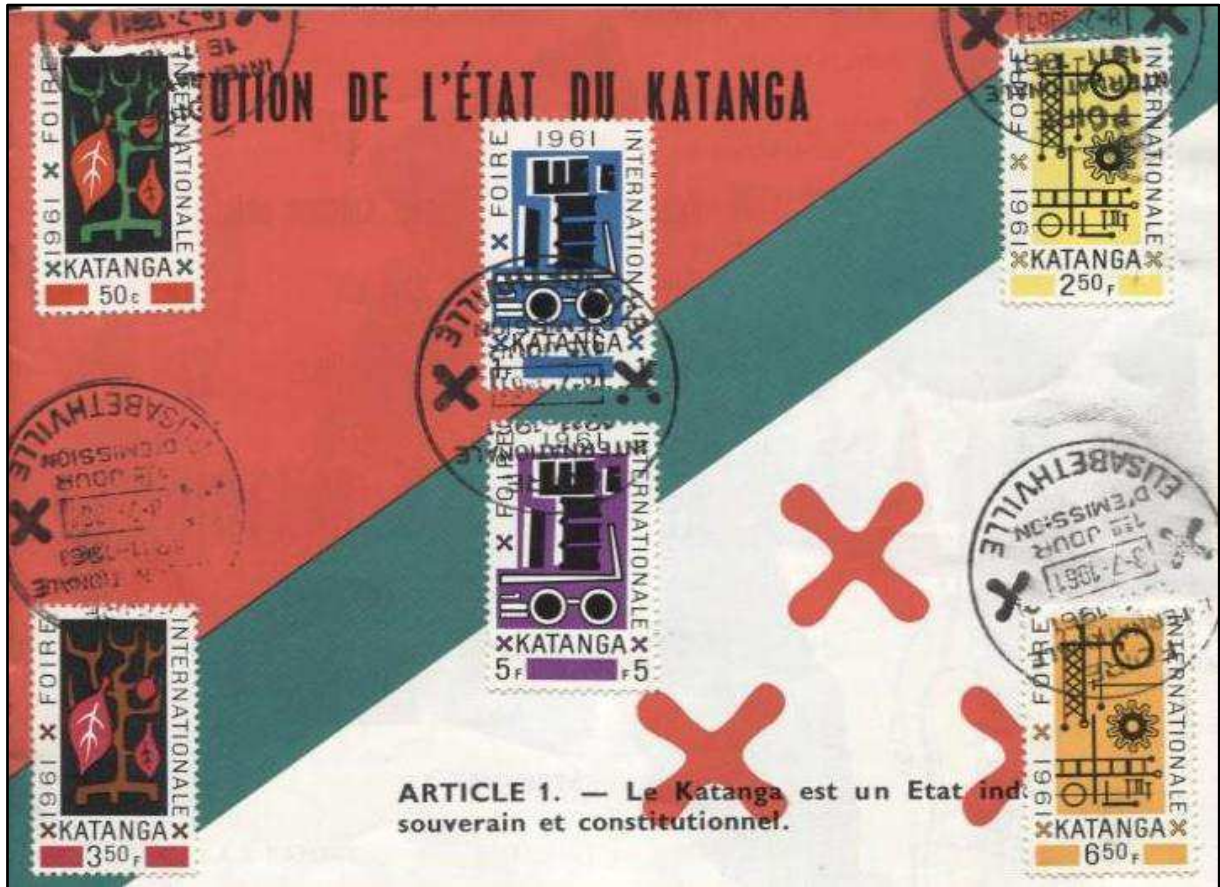

Petit carnet publicitaire sur le Katanga avec une des pages intérieures comme support de la série oblitérée du cachet commémoratif au 1^{er} jour.

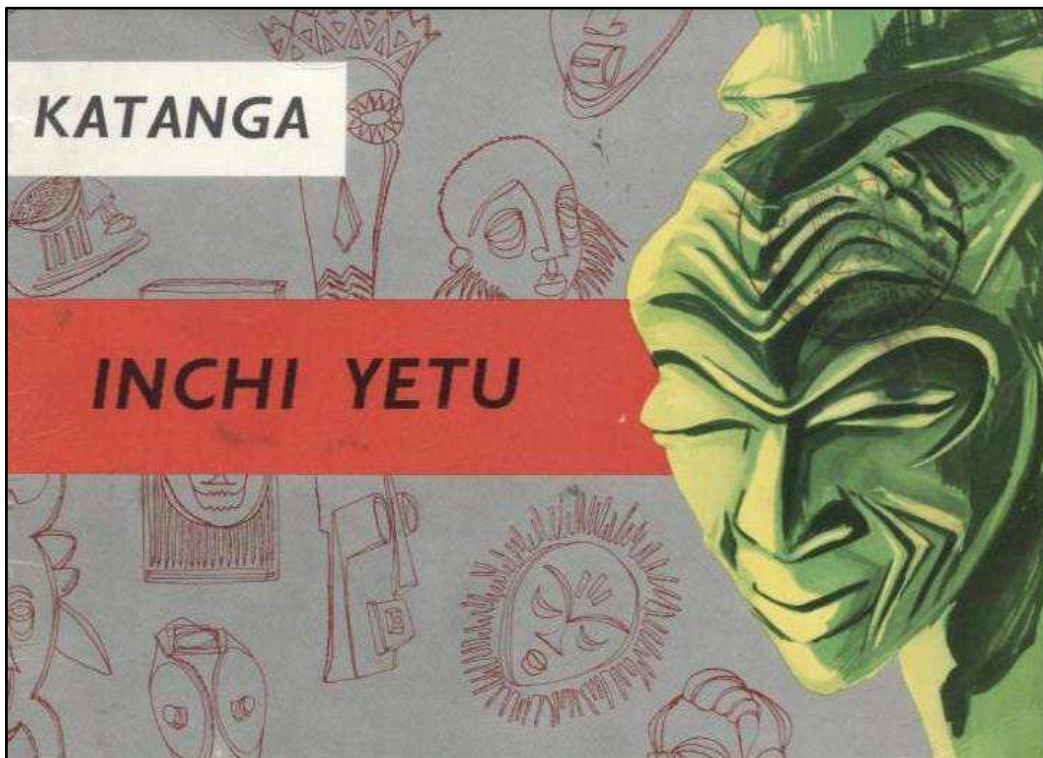

f) Plaquette de présentation de la Poste

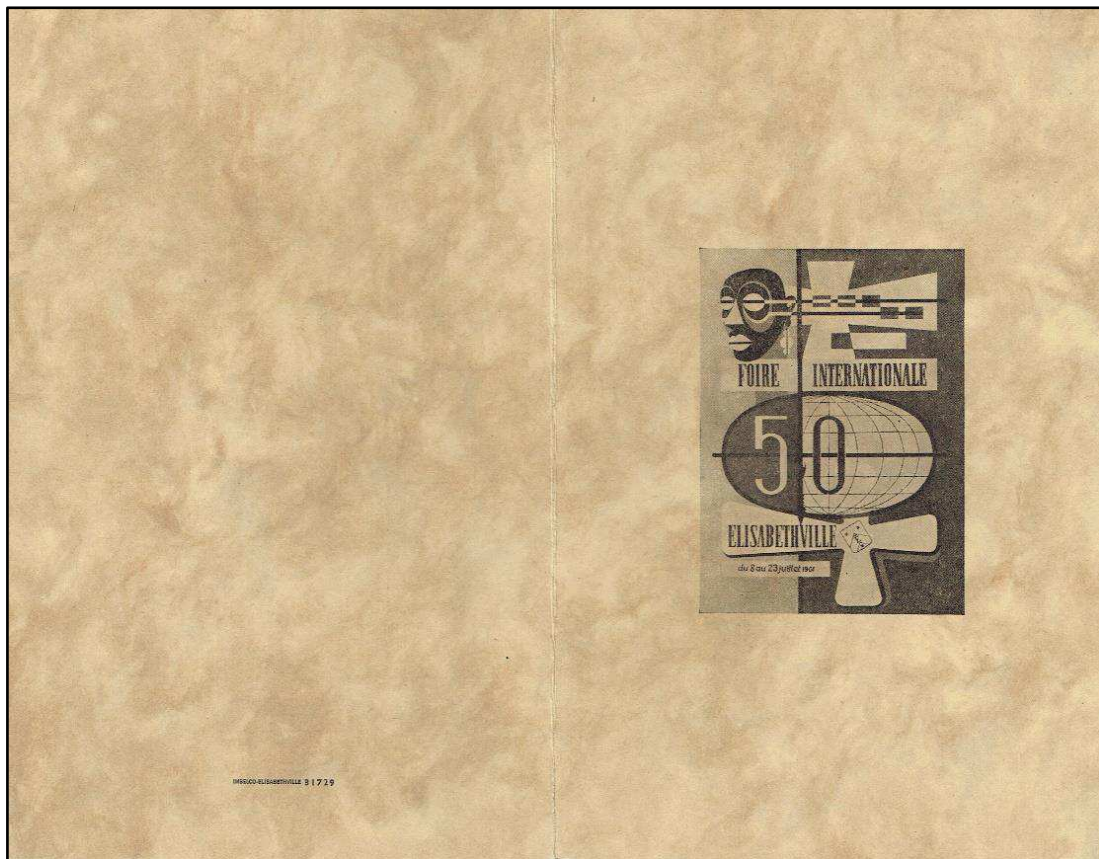

Ces présentoirs existent vierges, avec des timbres dentelés, neuf ou oblitérés, avec des timbres non-dentelés, neuf ou oblitérés également.

Certains ont aussi été signés par les deux ministres mentionnés.

Les Congolâtres

Imprimés par l'Imprimerie IMBELCO à Elisabethville. 2 commandes différentes sous numéro 31729 et 31960, avec quelles minimes différences.

IMBELCO-ELISABETHVILLE 31729

IMBELCO-ELISABETHVILLE 31960



Il existe deux oblitérations commémoratives de la Foire servant comme cachet de 1^{er} jour ; celle de gauche étant beaucoup plus rare (surtout oblitérante) que celle de droite. Personnellement, je ne l'ai vue employée que sur les plaquettes de présentation de la Poste.

Katanga – série définitive – Croix Rouge – 1^{er} anniversaire de l'Indépendance

Par Philippe Lindekens

3^{ème} série – « Croix Rouge / 1^{er} anniversaire de l'Indépendance »

Les timbres étaient vendus avec une surtaxe de 5 F au profit de la Croix-Rouge katangaise. La série connut un engouement énorme à Elisabethville et fut vendue en quelques heures.

Valeurs	3
Période de validité	11 juillet 1961 au 16 janvier 1963
Tirage	40 000 séries
Dentelure	12 ½
N° Catalogue Officiel Belge (COB)	66 - 68
Sujet	drapeau katangais et médaillon du Président Moïse Tshombe
Feuilles	25 timbres
Procédé d'impression	Héliogravure par S. A. Hélio Courvoisier à La Chaux De Fonds (Suisse)
Papier	Avec fils de soie